



**RÉGION
AUVERGNE- RHÔNE-
ALPES**

*Liberté
Égalité
Fraternité*

RECUEIL DES ACTES
ADMINISTRATIFS SPÉCIAL
N° 84-2024-138

PUBLIÉ LE 24 MAI 2024

Sommaire

4_SGAMI Sud Est_Secrétariat général pour l'administration du ministère de l'intérieur Sud Est / 84_SGAMI Sud Est_Bureau du recrutement_DRH

84-2024-05-24-00001 - ARRÊTÉ PRÉFECTORAL COMPLEMENTAIRE n°

SGAMISED RH-BZREC-2024-05-22-01?? fixant la liste des candidats agréés à l'emploi de policier adjoint de la police nationale ?? sessions 2023 organisées dans le ressort du SGAMI Sud-Est V9 (2 pages)

Page 4

69_Rectorat de Lyon /

84-2024-05-23-00005 - Arrêté n°2024-25 du 23 mai 2024 portant règles et délimitation de la sectorisation des élèves pour l'entrée en seconde des lycées généraux et technologiques publics de l'académie de Lyon pour l'année scolaire 2024-2025 (135 pages)

Page 6

84_ARS_Agence Régionale de Santé Auvergne-Rhône-Alpes / Direction de l'autonomie planification

84-2024-05-23-00006 - 2024-14-0153 EHPAD Les Ancolies modif CRT (4 pages)

Page 141

84-2024-05-23-00007 - 2024-14-0154 EHPAD Utrillo reconnais UVP (3 pages)Page 145

84_ARS_Agence Régionale de Santé Auvergne-Rhône-Alpes / Direction de l'offre de soins finances

84-2024-05-24-00002 - Arrêtés N°2024-18-0302 à 2024-18-0310, portant fixation, pour l'année 2024, des montants des forfaits annuels mentionnés à l'article L. 162-22-8 du code de la sécurité sociale, pour les établissements de la région Auvergne-Rhône-Alpes (18 pages)

Page 148

84-2024-05-24-00003 - Arrêtés N°2024-18-0312 à 2024-18-0313, portant fixation, pour l'année 2024, des montants des forfaits annuels mentionnés à l'article L. 162-22-8 du code de la sécurité sociale, pour l'établissements de la région Auvergne-Rhône-Alpes (4 pages)

Page 166

84-2024-05-24-00004 - Arrêtés N°2024-18-0315, portant fixation, pour l'année 2024, des montants des forfaits annuels mentionnés à l'article L. 162-22-8 du code de la sécurité sociale, pour l'établissement : 260016910_HOPITAUX DROME-NORD (2 pages)

Page 170

84-2024-05-24-00005 - Arrêtés N°2024-18-0317 à 2024-18-0320, portant fixation, pour l'année 2024, des montants des forfaits annuels mentionnés à l'article L. 162-22-8 du code de la sécurité sociale, pour les établissements de la région Auvergne-Rhône-Alpes (8 pages)

Page 172

84-2024-05-24-00006 - Arrêtés N°2024-18-0322, portant fixation, pour l'année 2024, des montants des forfaits annuels mentionnés à l'article L. 162-22-8 du code de la sécurité sociale, pour l'établissements : 630780989_CHU CLERMONT-FERRAND (2 pages)

Page 180

84-2024-05-24-00007 - Arrêtés N°2024-18-0324 à 2024-18-0331, portant fixation, pour l'année 2024, des montants des forfaits annuels mentionnés à l'article L. 162-22-8 du code de la sécurité sociale, pour les établissements de la région Auvergne-Rhône-Alpes (16 pages)

Page 182

84_DRAAF_Direction régionale de l'alimentation de l'agriculture et de la forêt d'Auvergne-Rhône-Alpes / Direction générale

84-2024-05-23-00002 - Arrêté n° 24-092 du 23 mai 2024 relatif aux modalités d'intervention de l'État dans le cadre du dispositif national d'aide à l'investissement immatériel pour les entreprises agroalimentaires - actions collectives 2024 (12 pages)

Page 198

84_DRAAF_Direction régionale de l'alimentation de l'agriculture et de la forêt d'Auvergne-Rhône-Alpes / Secrétariat général

84-2024-05-23-00003 - 2024_AP_Sharka.odt (17 pages)

Page 210



**ARRÊTÉ PRÉFECTORAL COMPLEMENTAIRE n° SGAMISED RH-BZREC-2024-05-22-01
fixant la liste des candidats agréés à l'emploi de policier adjoint de la police nationale
sessions 2023 organisées dans le ressort du SGAMI Sud-Est V9**

La préfète de la zone de défense et de sécurité sud-est

VU les articles L. 411-5 à L. 411-6 et R. 411-4 à R. 411-9 du code de la sécurité intérieure,

VU le décret n° 2014-296 du 6 mars 2014 relatif aux secrétariats généraux pour l'administration du ministère de l'intérieur et modifiant diverses dispositions du code de la défense et du code de la sécurité intérieure ;

VU l'arrêté ministériel du 30 décembre 2019 modifiant l'arrêté du 6 juin 2006 portant règlement général d'emploi de la police nationale et abrogeant l'arrêté du 24 août 2000 fixant les droits et obligations des adjoints de sécurité recrutés au titre du développement d'activités pour l'emploi des jeunes ;

VU la circulaire du 2 janvier 2020 INTC1932600C relative aux adjoints de sécurité de la police nationale ;

VU l'arrêté préfectoral du 01 septembre 2023 fixant la composition du jury chargé de la notation des épreuves sportives de recrutement à l'emploi de policiers adjoints de la police nationale session numéro 2023/7, organisées dans le ressort du SGAMI Sud-Est ;

VU l'arrêté préfectoral du 21 septembre 2023 fixant la composition du jury chargé de la notation de l'épreuve d'entretien pour le recrutement à l'emploi de policiers adjoints de la police nationale session numéro 2023/7, organisée dans le ressort du SGAMI Sud-Est,

VU l'arrêté préfectoral du 29 septembre 2023 fixant la composition du jury chargé de la notation des épreuves sportives de recrutement à l'emploi de policiers adjoints de la police nationale session numéro 2023/8, organisées dans le ressort du SGAMI Sud-Est ;

VU l'arrêté préfectoral du 26 octobre 2023 fixant la composition du jury chargé de la notation de l'épreuve d'entretien pour le recrutement à l'emploi de policiers adjoints de la police nationale session numéro 2023/8, organisée dans le ressort du SGAMI Sud-Est,

SUR la proposition de la préfète déléguée pour la défense et la sécurité ;

ARRÊTE :

Article premier : La liste des candidats agréés à l'emploi de policier adjoint de la police nationale sessions 2023/7 et 2023-8, organisées dans le ressort du SGAMI Sud-Est, est complétée comme suit :

KAPLAN	SELIN	2023/7
CHEVALIER	SEBASTIEN	2023/8

Liste arrêtée à 2 noms.

Article 2 : La préfète déléguée pour la défense et la sécurité est chargée de l'exécution du présent arrêté.

Lyon, le 24 mai 2024

Pour la préfète et par délégation,
La directrice des ressources humaines

Audrey MAYOL



**ACADÉMIE
DE LYON**

*Liberté
Égalité
Fraternité*

Rectorat - DRAIO

Affaire suivie par :

Etienne Maurau

Tél : 04 72 80 63 72

Mél : draio@region-academique-auvergne-rhone-alpes.fr

92 rue de Marseille BP 7227

69007 Lyon Cedex 07

Lyon, le 23 mai 2024

Arrêté n°2024-25 portant règles et délimitation de la sectorisation des élèves pour l'entrée en seconde des lycées généraux et technologiques publics de l'académie de Lyon pour l'année scolaire 2024-2025

Le Recteur de la région académique
Auvergne-Rhône-Alpes
Recteur de l'académie de Lyon
Chancelier des universités

Vu le code de l'Education et notamment ses articles L112-1, L214-5, L221-9, L321-4, D211-10 et D211-11 ;
Vu l'arrêté 2024-18 du 18 avril 2024 portant règles et délimitation de la sectorisation des élèves pour l'entrée en seconde des lycées généraux et technologiques publics de l'académie de Lyon pour l'année scolaire 2024-2025

ARRETE

Article 1 : Les districts de recrutement 2024-2025 pour l'entrée en 2^{de} GT dans les lycées généraux et technologiques publics de l'académie de Lyon sont définis en fonction de la résidence des représentants légaux des élèves. Les lycées accueillent les élèves résidant dans leur zone de desserte en regard de l'article 2. Ils sont fixés conformément aux documents joints en annexe. Les districts de recrutement ne concernent pas les formations à recrutement spécifique.

Article 2 : Les districts de recrutement peuvent comporter un ou plusieurs lycées. Afin de se voir garantir une affectation, les élèves et leurs représentants légaux sont appelés à mentionner dans leurs vœux l'ensemble des établissements de leur district de recrutement. Les familles qui mentionnent un seul vœu peuvent recevoir une proposition d'affectation qui ne correspond pas à leurs vœux compte tenu des capacités d'accueil des lycées (voir article 7).

Article 3 : Peuvent demander à déroger à la règle du district de recrutement, dans la limite des places restant disponibles et après l'inscription des élèves résidant dans la zone normale de desserte d'un établissement, les élèves porteurs d'une situation de handicap ou d'un trouble de santé invalidant dès l'instant où leur vœu a été validé par la commission pluridisciplinaire compétente.

Article 4 : Peuvent demander à déroger à la règle du district de recrutement, dans la limite des places restant disponibles et après l'inscription des élèves résidant dans la zone normale de desserte d'un établissement, les sportifs de haut niveau inscrits sur liste ministérielle ou territoriale. Ces élèves seront favorisés dans leur affectation après affectation des élèves du secteur de recrutement.

Article 5 : Peuvent demander à déroger à la règle du district de recrutement, dans la limite des places restant disponibles et après l'inscription des élèves résidant dans la zone normale de desserte d'un établissement, les élèves boursiers, les élèves dont un frère ou une sœur est déjà scolarisé dans un lycée hors district en seconde ou première, et les élèves en limite de zone de desserte. Ces demandes sont

soumises à la validation de l'administration.

Article 6 : Afin d'assurer leur affectation, les élèves concernées par les articles 4 et 5 du présent arrêté, devront faire apparaître dans leurs vœux l'ensemble des établissements de leur district de recrutement.

Article 7 : Les effectifs maximums d'élèves pouvant être accueillis dans chacun des lycées sont arrêtés par l'autorité académique au moment de l'affectation des élèves. Ils font l'objet d'un arrêté publié au recueil des actes administratifs et sont consultables sur demande auprès de la DSDEN concernée.

Article 8 : l'arrêté 2024-18 susvisé du recteur de région académique du 18 avril 2024 est abrogé.

Article 9 : Le secrétaire général de l'académie de Lyon est chargé de l'exécution du présent arrêté qui sera publié au recueil des actes administratifs de la préfecture de la région Auvergne-Rhône-Alpes.

Olivier DUGRIP

COMMUNES	CODE POSTAL	CODE COMMUNE INSEE	PARITE	LYCEE(S) DE SECTEUR
ABERGEMENT-CLEMENCIA (L')	01400	01001		Lalande - Edgar Quinet - Joseph-Marie Carriat BOURG-EN-BRESSE
ABERGEMENT-de-VAREY (L')	01640	01002		De la Plaine de L'Ain AMBERIEU
AMBERIEU-en-BUGEY	01500	01004		De la Plaine de L'Ain AMBERIEU
AMBERIEUX-en-DOBES	01330	01004		Du Val de Saone TREVoux
AMBLEON	01300	01006		Du Bugey BELLEY
AMBRONAY	01500	01007		De la Plaine de L'Ain AMBERIEU
AMBUTRIX	01500	01008		De la Plaine de L'Ain AMBERIEU
ANDERT-et-CONDON	01300	01009		Du Bugey BELLEY
ANGLEFORT	01350	01010		Du Bugey BELLEY
APREMONT	01100	01011		Paul-Painlevé OYONNAX - Arbez-Carme BELLIGNAT
ARANC	01110	01012		Du Bugey BELLEY
ARANDAS	01230	01013		De la Plaine de L'Ain AMBERIEU
ARBENT	01100	01014		Paul-Painlevé OYONNAX - Arbez-Carme BELLIGNAT
ARBIGNY	01190	01016		René Cassin - Lamartine MACON
ARBOYS-EN-BUGEY	01300	01015		Du Bugey BELLEY
ARGIS	01230	01017		De la Plaine de L'Ain AMBERIEU
ARMIX	01510	01019		Du Bugey BELLEY
ARS-sur-FORMANS	01480	01021		Du Val de Saone TREVoux
ARTEMARE	01510	01022		Du Bugey BELLEY
ARVIERE-EN-VALROMEY	01260 / 01510	01453		Du Bugey BELLEY
ASNIERES-sur-SAONE	01570	01023		René Cassin - Lamartine MACON
ATTIGNAT	01340	01024		Lalande - Edgar Quinet - Joseph-Marie Carriat BOURG-EN-BRESSE
BAGE-DOMMARTIN	01380	01025		René Cassin - Lamartine MACON
BAGE-le-CHATEL	01380	01026		René Cassin - Lamartine MACON
BALAN	01360	01027		De la Cotière LA BOISSE
BANEINS	01990	01028		Aiguerande BELLEVILLE
BEARD-GEOVREISSIAT	01460	01170		Xavier Bichat NANTUA
BEAUPONT	01270	01029		Lalande - Edgar Quinet - Joseph-Marie Carriat BOURG-EN-BRESSE
BEAUREGARD	01480	01030		Du Val de Saone TREVoux
BELIGNEUX	01360	01032		De la Cotière LA BOISSE
BELLEY	01300	01034		Du Bugey BELLEY
BELLEYDOUX	01130	01035		Paul-Painlevé OYONNAX - Arbez-Carme BELLIGNAT
BELLIGNAT	01100	01031		Paul-Painlevé OYONNAX - Arbez-Carme BELLIGNAT

BENONCES	01470	01037	De la Plaine de L'Ain AMBERIEU
BENY	01370	01038	Lalande - Edgar Quinet - Joseph-Marie Carriat BOURG-EN-BRESSE
BEON	01350	01039	Du Bugey BELLEY
BEREZIAT	01340	01040	Lalande - Edgar Quinet - Joseph-Marie Carriat BOURG-EN-BRESSE
BETTANT	01500	01041	De la Plaine de L'Ain AMBERIEU
BEY	01290	01042	René Cassin - Lamartine MACON
BEYNOST	01700	01043	De la Cotière LA BOISSE
BILLIAT	01200	01044	Saint Exupery VALSERHONE
BIRIEUX	01330	01045	Lalande - Edgar Quinet - Joseph-Marie Carriat BOURG-EN-BRESSE
BIZIAT	01290	01046	Lalande - Edgar Quinet - Joseph-Marie Carriat BOURG-EN-BRESSE
BLYES	01150	01047	De la Plaine de L'Ain AMBERIEU
BOHAS-MEYRIAT-RIGNAT	01250	01245	Lalande - Edgar Quinet - Joseph-Marie Carriat BOURG-EN-BRESSE
BOISSE (LA)	01120	01049	De la Cotière LA BOISSE
BOISSEY	01090	01050	René Cassin - Lamartine MACON
BOLOZON	01450	01051	Lalande - Edgar Quinet - Joseph-Marie Carriat BOURG-EN-BRESSE
BOULIGNEUX	01330	01052	Lalande - Edgar Quinet - Joseph-Marie Carriat BOURG-EN-BRESSE
BOURG en BRESSE	01000	01053	Lalande - Edgar Quinet - Joseph-Marie Carriat BOURG-EN-BRESSE
BOURG ST CHRISTOPHE	01800	01054	De la Cotière LA BOISSE
BOYEUX ST JEROME	01640	01056	De la Plaine de L'Ain AMBERIEU
BOZ	01190	01057	René Cassin - Lamartine MACON
BREGNIER CORDON	01300	01058	Du Bugey BELLEY
BRENOD	01110	01060	Du Bugey BELLEY
BRENS	01300	01061	Du Bugey BELLEY
BRESSE-VALLONS	01340	01130	Lalande - Edgar Quinet - Joseph-Marie Carriat BOURG-EN-BRESSE
BRESSOLLES	01360	01062	De la Cotière LA BOISSE
BRION	01460	01063	Xavier Bichat NANTUA
BRIORD	01470	01064	De la Plaine de L'Ain AMBERIEU
BUELLAS	01310	01065	Lalande - Edgar Quinet - Joseph-Marie Carriat BOURG-EN-BRESSE
BURBANCHE (LA)	01510	01066	Du Bugey BELLEY
CEIGNES	01430	01067	Xavier Bichat NANTUA
CERDON	01450	01068	De la Plaine de L'Ain AMBERIEU
CERTINES	01240	01069	Lalande - Edgar Quinet - Joseph-Marie Carriat BOURG-EN-BRESSE
CESSY	01170	01071	Polyvalent international FERNEY-VOLTAIRE
CEYZERIAT	01250	01072	Lalande - Edgar Quinet - Joseph-Marie Carriat BOURG-EN-BRESSE
CEYZERIEU	01350	01073	Du Bugey BELLEY

CHALAMONT	01320	01074	Lalande - Edgar Quinet - Joseph-Marie Carriat BOURG-EN-BRESSE
CHALEINS	01480	01072	Du Val de Saone TREVOUX
CHALEY	01230	01076	De la Plaine de L'Ain AMBERIEU
CHALLES-LA-MONTAGNE	01450	01077	De la Plaine de L'Ain AMBERIEU
CHALLEX	01630	01078	Polyvalent international FERNEY-VOLTAIRE
CHAMPAGNE en VALROMEY	01260	01079	Du Bugey BELLEY
CHAMPDOR-CORCELLES	01110	01080	Du Bugey BELLEY
CHAMPFROMIER	01410	01081	Saint Exupery VALSERHONE
CHANAY	01420	01082	Saint Exupery VALSERHONE
CHANEINS	01990	01083	Aiguerande BELLEVILLE
CHANOZ-CHATENAY	01400	01084	Lalande - Edgar Quinet - Joseph-Marie Carriat BOURG-EN-BRESSE
CHAPELLE du CHATELARD (LA)	01240	01085	Lalande - Edgar Quinet - Joseph-Marie Carriat BOURG-EN-BRESSE
CHARIX	01130	01087	Xavier Bichat NANTUA
CHARNOZ-SUR-AIN	01800	01088	De la Plaine de L'Ain AMBERIEU
CHATEAU-GAILLARD	01500	01089	De la Plaine de L'Ain AMBERIEU
CHATENAY	01320	01090	Lalande - Edgar Quinet - Joseph-Marie Carriat BOURG-EN-BRESSE
CHATILLON la PALUD	01320	01092	De la Plaine de L'Ain AMBERIEU
CHATILLON sur CHALARONNE	01400	01093	Lalande - Edgar Quinet - Joseph-Marie Carriat BOURG-EN-BRESSE
CHAVANNES sur REYSSOUZE	01090	01094	René Cassin - Lamartine MACON
CHAVEYRIAT	01660	01096	Lalande - Edgar Quinet - Joseph-Marie Carriat BOURG-EN-BRESSE
CHAZEY sur AIN	01150	01099	De la Plaine de L'Ain AMBERIEU
CHAZEY-BONS	01300	01098	Du Bugey BELLEY
CHEIGNIEU la BALME	01510	01100	Du Bugey BELLEY
CHEVILLARD	01430	01101	Xavier Bichat NANTUA
CHEVROUX	01190	01102	René Cassin - Lamartine MACON
CHEVRY	01170	01103	Polyvalent international FERNEY-VOLTAIRE
CHEZERY	01410	01104	Saint Exupery VALSERHONE
CIVRIEUX	01390	01105	Du Val de Saone TREVOUX
CIZE	01250	01106	Lalande - Edgar Quinet - Joseph-Marie Carriat BOURG-EN-BRESSE
CLEYZIEU	01230	01107	De la Plaine de L'Ain AMBERIEU
COLIGNY	01270	01108	Lalande - Edgar Quinet - Joseph-Marie Carriat BOURG-EN-BRESSE
COLLONGES	01550	01109	Polyvalent international FERNEY-VOLTAIRE
COLOMIEU	01300	01110	Du Bugey BELLEY
CONAND	01230	01111	De la Plaine de L'Ain AMBERIEU
CONDAMINE	01430	01112	Xavier Bichat NANTUA

CONDEISSIAT	01400	01113	Lalande - Edgar Quinet - Joseph-Marie Carriat BOURG-EN-BRESSE
CONFORT	01200	01114	Saint Exupery VALSERHONE
CONFRANCON	01310	01115	Lalande - Edgar Quinet - Joseph-Marie Carriat BOURG-EN-BRESSE
CONTREVOZ	01300	01116	Du Bugey BELLEY
CONZIEU	01300	01117	Du Bugey BELLEY
CORBONOD	01420	01118	Saint Exupery VALSERHONE
CORLIER	01110	01121	Du Bugey BELLEY
CORMORANCHE sur SAONE	01290	01123	René Cassin - Lamartine MACON
CORMOZ	01560	01124	Lalande - Edgar Quinet - Joseph-Marie Carriat BOURG-EN-BRESSE
CORVEISSIAT	01250	01125	Lalande - Edgar Quinet - Joseph-Marie Carriat BOURG-EN-BRESSE
COURMANGOUX	01370	01127	Lalande - Edgar Quinet - Joseph-Marie Carriat BOURG-EN-BRESSE
COURTES	01560	01128	Lalande - Edgar Quinet - Joseph-Marie Carriat BOURG-EN-BRESSE
CRANS	01320	01129	De la Plaine de L'Ain AMBERIEU
CRESSIN ROCHEFORT	01350	01133	Du Bugey BELLEY
CROTTET	01290	01134	René Cassin - Lamartine MACON
CROZET	01170	01135	Polyvalent international FERNEY-VOLTAIRE
CRUZILLES les MEPILLAT	01290	01136	René Cassin - Lamartine MACON
CULOZ	01350	01138	Du Bugey BELLEY
CURCIAT-DONGALON	01560	01139	Lalande - Edgar Quinet - Joseph-Marie Carriat BOURG-EN-BRESSE
CURTAFOND	01310	01140	Lalande - Edgar Quinet - Joseph-Marie Carriat BOURG-EN-BRESSE
CUZIEU	01300	01141	Du Bugey BELLEY
DAGNEUX	01120	01142	De la Cotière LA BOISSE
DIVONNE les BAINS	01220	01143	Polyvalent international FERNEY-VOLTAIRE
DOMPIERRE sur CHALARONNE	01400	01146	Lalande - Edgar Quinet - Joseph-Marie Carriat BOURG-EN-BRESSE
DOMPIERRE sur VEYLE	01240	01145	Lalande - Edgar Quinet - Joseph-Marie Carriat BOURG-EN-BRESSE
DOMSURE	01270	01147	Lalande - Edgar Quinet - Joseph-Marie Carriat BOURG-EN-BRESSE
DORTAN	01590	01148	Paul-Painlevé OYONNAX - Arbez-Carme BELLIGNAT
DOUVRES	01500	01149	De la Plaine de L'Ain AMBERIEU
DROM	01250	01150	Lalande - Edgar Quinet - Joseph-Marie Carriat BOURG-EN-BRESSE
DRUILLAT	01160	01151	De la Plaine de L'Ain AMBERIEU
ECHALLON	01130	01152	Paul-Painlevé OYONNAX - Arbez-Carme BELLIGNAT
ECHENEVEX	1170	1153	Polyvalent international FERNEY-VOLTAIRE
EVOSGES	01230	01155	De la Plaine de L'Ain AMBERIEU
FARAMANS	01800	01156	De la Cotière LA BOISSE
FAREINS	01480	01157	Du Val de Saone TREVOUX

FARGES	01550	01158	Polyvalent international FERNEY-VOLTAIRE
FEILLENS	01570	01159	René Cassin - Lamartine MACON
01FERNEY VOLTAIRE	01210	01160	Polyvalent international FERNEY-VOLTAIRE
FLAXIEU	01350	01162	Du Bugey BELLEY
FOISSIAT	01340	01163	Lalande - Edgar Quinet - Joseph-Marie Carriat BOURG-EN-BRESSE
FRANCHELEINS	01190	01165	Aiguerande BELLEVILLE
FRANS	01480	01166	Du Val de Saone TREVoux
GARNERANS	01140	01167	Aiguerande BELLEVILLE
GENOUILLEUX	01090	01169	Aiguerande BELLEVILLE
GEOVREISSET	01100	01171	Paul-Painlevé OYONNAX - Arbez-Carme BELLIGNAT
GEX	01170	01173	Polyvalent international FERNEY-VOLTAIRE
GIRON	01130	01174	Saint Exupery VALSERHONE
GORREVOD	01190	01175	René Cassin - Lamartine MACON
GRAND CORENT	01250	01177	Lalande - Edgar Quinet - Joseph-Marie Carriat BOURG-EN-BRESSE
GRIEGES	01290	01179	René Cassin - Lamartine MACON
GRILLY	01180	01220	Polyvalent international FERNEY-VOLTAIRE
GROISSIAT	01100	01181	Paul-Painlevé OYONNAX - Arbez-Carme BELLIGNAT
GROSLEE- SAINT-BENOIT	01300 / 01680	01338	Du Bugey BELLEY
GUEREINS	01090	01183	Aiguerande BELLEVILLE
HAUTECOURT ROMANECHÉ	01250	01184	Lalande - Edgar Quinet - Joseph-Marie Carriat BOURG-EN-BRESSE
HAUT-VALROMEY	01260	01187	Du Bugey BELLEY
ILLIAT	01140	01188	Aiguerande BELLEVILLE
INJOUX GENISSIAT	01200	01189	Saint Exupery VALSERHONE
INNIMOND	01680	01190	Du Bugey BELLEY
IZENAVE	01430	01191	Xavier Bichat NANTUA
IZERNORE	01580	01192	Xavier Bichat NANTUA
IZIEU	01300	01193	Du Bugey BELLEY
JASSANS RIOTTIER	01480	01194	Du Val de Saone TREVoux
JASSERON	01250	01195	Lalande - Edgar Quinet - Joseph-Marie Carriat BOURG-EN-BRESSE
JAYAT	01340	01196	Lalande - Edgar Quinet - Joseph-Marie Carriat BOURG-EN-BRESSE
JOURNANS	01250	01197	Lalande - Edgar Quinet - Joseph-Marie Carriat BOURG-EN-BRESSE
JOYEUX	01800	01198	De la Cotière LA BOISSE
JUJURIEUX	01640	01199	De la Plaine de L'Ain AMBERIEU
LABALME	01450	01200	De la Plaine de L'Ain AMBERIEU
LAGNIEU	01150	01202	De la Plaine de L'Ain AMBERIEU

LAIZ	01290	01203	René Cassin - Lamartine MACON
LANTENAY	01430	01206	Xavier Bichat NANTUA
LAPEYROUSE	01330	01207	Lalande - Edgar Quinet - Joseph-Marie Carriat BOURG-EN-BRESSE
LAVOURS	01350	01208	Du Bugey BELLEY
LEAZ	01200	01209	Saint Exupery VALSERHONE
LELEX	01410	01210	Saint Exupery VALSERHONE
LENT	01240	01211	Lalande - Edgar Quinet - Joseph-Marie Carriat BOURG-EN-BRESSE
LESCHEROUX	01560	01212	Lalande - Edgar Quinet - Joseph-Marie Carriat BOURG-EN-BRESSE
LEYMENT	01150	01213	De la Plaine de L'Ain AMBERIEU
LEYSSARD	01450	01214	De la Plaine de L'Ain AMBERIEU
LHUIS	01680	01216	Du Bugey BELLEY
LOMPNAS	01680	01219	De la Plaine de L'Ain AMBERIEU
LOYETTES	01360	01224	La Pléiade PONT DE CHERUY
LURCY	01090	01225	Aiguerande BELLEVILLE
MAGNIEU	01300	01227	Du Bugey BELLEY
MAILLAT	01430	01228	Xavier Bichat NANTUA
MALAFRETAZ	01340	01229	Lalande - Edgar Quinet - Joseph-Marie Carriat BOURG-EN-BRESSE
MANTENAY-MONTLIN	01560	01230	Lalande - Edgar Quinet - Joseph-Marie Carriat BOURG-EN-BRESSE
MANZIAT	01570	01231	René Cassin - Lamartine MACON
MARBOZ	01851	01232	Lalande - Edgar Quinet - Joseph-Marie Carriat BOURG-EN-BRESSE
MARCHAMP	01680	01233	Du Bugey BELLEY
MARIGNIEU	01300	01234	Du Bugey BELLEY
MARLIEUX	01240	01235	Lalande - Edgar Quinet - Joseph-Marie Carriat BOURG-EN-BRESSE
MARSONNAS	01340	01236	Lalande - Edgar Quinet - Joseph-Marie Carriat BOURG-EN-BRESSE
MARTIGNAT	01100	01237	Paul-Painlevé OYONNAX - Arbez-Carme BELLIGNAT
MASSIEUX	01600	01238	Du Val de Saone TREVOUX
MASSIGNIEU de RIVES	01300	01239	Du Bugey BELLEY
MATAFELON GRANGES	01580	01240	Paul-Painlevé OYONNAX - Arbez-Carme BELLIGNAT
MEILLONNAS	01370	01241	Lalande - Edgar Quinet - Joseph-Marie Carriat BOURG-EN-BRESSE
MERIGNAT	01450	01242	De la Plaine de L'Ain AMBERIEU
MESSIMY sur SAONE	01480	01243	Du Val de Saone TREVOUX
MEXIMIEUX	01800	01244	De la Cotière LA BOISSE
MEZERIAT	01660	01246	Lalande - Edgar Quinet - Joseph-Marie Carriat BOURG-EN-BRESSE
MIJOUX	01410	01247	Saint Exupery VALSERHONE
MIONNAY	01390	01248	Du Val de Saone TREVOUX

MIRIBEL	01700	01249	De la Cotière LA BOISSE
MISERIEUX	01600	01250	Du Val de Saone TREVoux
MOGNENEINS	01140	01252	Aiguerande BELLEVILLE
MONTAGNAT	01250	01254	Lalande - Edgar Quinet - Joseph-Marie Carriat BOURG-EN-BRESSE
MONTAGNIEU	01470	01255	De la Plaine de L'Ain AMBERIEU
MONTANGES	01200	01257	Saint Exupery VALSERHONE
MONTCEAUX	01090	01258	Aiguerande BELLEVILLE
MONTCET	01310	01259	Lalande - Edgar Quinet - Joseph-Marie Carriat BOURG-EN-BRESSE
MONTELLIER (LE)	01800	01260	De la Cotière LA BOISSE
MONTHIEUX	01390	01261	Du Val de Saone TREVoux
MONTLUEL	01120	01262	De la Cotière LA BOISSE
MONTMERLE sur SAONE	01090	01263	Aiguerande BELLEVILLE
MONTRACOL	01310	01264	Lalande - Edgar Quinet - Joseph-Marie Carriat BOURG-EN-BRESSE
MONTREAL LA CLUSE	01460	01265	Xavier Bichat NANTUA
MONTREVEL en BRESSE	01340	01266	Lalande - Edgar Quinet - Joseph-Marie Carriat BOURG-EN-BRESSE
MURS et GELIGNEUX	01300	01268	Du Bugey BELLEY
01NANTUA	01130	01269	Xavier Bichat NANTUA
NEUVILLE les DAMES	01400	01272	Lalande - Edgar Quinet - Joseph-Marie Carriat BOURG-EN-BRESSE
NEUVILLE sur AIN	01160	01273	De la Plaine de L'Ain AMBERIEU
NEYROLLES (LES)	01130	01274	Xavier Bichat NANTUA
NEYRON	01700	01275	De la Cotière LA BOISSE
NIEVROZ	01120	01276	De la Cotière LA BOISSE
NIVIGNE ET SURAN	01250	01095	Lalande - Edgar Quinet - Joseph-Marie Carriat BOURG-EN-BRESSE
NIVOLLET-MONTGRIFFON	01230	01277	De la Plaine de L'Ain AMBERIEU
NURIEUX VOLOGNAT	01460	01267	Xavier Bichat NANTUA
ONCIEU	01230	01279	De la Plaine de L'Ain AMBERIEU
ORDONNAZ	01510	01280	Du Bugey BELLEY
ORNEX	01210	01281	Polyvalent international FERNEY-VOLTAIRE
OUTRIAZ	01430	01282	Xavier Bichat NANTUA
OYONNAX	01100	01283	Paul-Painlevé OYONNAX - Arbez-Carme BELLIGNAT
OZAN	01190	01284	René Cassin - Lamartine MACON
PARCIEUX	01600	01285	Du Val de Saone TREVoux
PARVES ET NATTAGES	01300	01286	Du Bugey BELLEY
PERON	01630	01288	Polyvalent international FERNEY-VOLTAIRE
PERONNAS	01960	01289	Lalande - Edgar Quinet - Joseph-Marie Carriat BOURG-EN-BRESSE

PEROUGES	01800	01290	De la Cotière LA BOISSE
PERREX	01540	01291	René Cassin - Lamartine MACON
PEYRIAT	01430	01293	Xavier Bichat NANTUA
PEYRIEU	01300	01294	Du Bugey BELLEY
PEYZIEUX sur SAONE	01140	01295	Aiguerande BELLEVILLE
PIRAJOUX	01270	01296	Lalande - Edgar Quinet - Joseph-Marie Carriat BOURG-EN-BRESSE
PIZAY	01120	01297	De la Cotière LA BOISSE
PLAGNE	01130	01298	Saint Exupery VALSERHONE
PLANTAY (LE)	01330	01299	Lalande - Edgar Quinet - Joseph-Marie Carriat BOURG-EN-BRESSE
PLATEAU D'HAUTEVILLE	01110	01185	Du Bugey BELLEY
POIZAT (LE) - LALLEYRIAT	01130	01204	Xavier Bichat NANTUA
POLIAT	01310	01301	Lalande - Edgar Quinet - Joseph-Marie Carriat BOURG-EN-BRESSE
POLLIEU	01350	01302	Du Bugey BELLEY
PONCIN	01450	01303	De la Plaine de L'Ain AMBERIEU
PONT D'AIN	01160	01304	De la Plaine de L'Ain AMBERIEU
PONT de VAUX	01190	01305	René Cassin - Lamartine MACON
PONT de VEYLE	01290	01306	René Cassin - Lamartine MACON
PORT	01460	01307	Xavier Bichat NANTUA
POUGNY	01550	01308	Polyvalent international FERNEY-VOLTAIRE
POUILLAT	01250	01309	Lalande - Edgar Quinet - Joseph-Marie Carriat BOURG-EN-BRESSE
PREMEYZEL	01300	01310	Du Bugey BELLEY
PREMILLIEU	01110	01311	Du Bugey BELLEY
PREVESSIN MOENS	01280	01313	Polyvalent international FERNEY-VOLTAIRE
PRIAY	01160	01314	De la Plaine de L'Ain AMBERIEU
RAMASSE	01250	01317	Lalande - Edgar Quinet - Joseph-Marie Carriat BOURG-EN-BRESSE
RANCE	01390	01318	Du Val de Saone TREVOUX
RELEVANT	01990	01319	Aiguerande BELLEVILLE
REPLONGES	01750	01320	René Cassin - Lamartine MACON
REVONNAS	01250	01321	Lalande - Edgar Quinet - Joseph-Marie Carriat BOURG-EN-BRESSE
REYRIEUX	01600	01322	Du Val de Saone TREVOUX
REYSSOUZE	01190	01323	René Cassin - Lamartine MACON
RIGNIEUX le FRANC	01800	01325	De la Plaine de L'Ain AMBERIEU
ROMANS	01400	01328	Lalande - Edgar Quinet - Joseph-Marie Carriat BOURG-EN-BRESSE
ROSSILLON	01510	01329	Du Bugey BELLEY
RUFFIEU	01260	01330	Du Bugey BELLEY

SAINT ALBAN	01450	01331	De la Plaine de L'Ain AMBERIEU
SAINT ANDRE de BAGE	01380	01332	René Cassin - Lamartine MACON
SAINT ANDRE de CORCY	01390	01333	Du Val de Saone TREVOUX
SAINT ANDRE D'HUIRIAT	01290	01334	René Cassin - Lamartine MACON
SAINT ANDRE le BOUCHOUX	01240	01335	Lalande - Edgar Quinet - Joseph-Marie Carriat BOURG-EN-BRESSE
SAINT ANDRE / VIEUX JONC	01960	01336	Lalande - Edgar Quinet - Joseph-Marie Carriat BOURG-EN-BRESSE
SAINT BENIGNE	01190	01337	René Cassin - Lamartine MACON
SAINT BERNARD	01600	01339	Du Val de Saone TREVOUX
SAINT CYR / MENTHON	01380	01343	René Cassin - Lamartine MACON
SAINT DENIS en BUGEY	01500	01345	De la Plaine de L'Ain AMBERIEU
SAINT DENIS les BOURG	01000	01344	Lalande - Edgar Quinet - Joseph-Marie Carriat BOURG-EN-BRESSE
SAINT DIDIER D'AUSSIAT	01340	01346	Lalande - Edgar Quinet - Joseph-Marie Carriat BOURG-EN-BRESSE
SAINT DIDIER de FORMANS	01600	01347	Du Val de Saone TREVOUX
SAINT DIDIER / CHALARONNE	01140	01348	Aiguerande BELLEVILLE
SAINT ELOI	01800	01349	De la Cotière LA BOISSE
SAINT ETIENNE du BOIS	01370	01350	Lalande - Edgar Quinet - Joseph-Marie Carriat BOURG-EN-BRESSE
SAINT ETIENNE / CHALARONNE	01140	01351	Aiguerande BELLEVILLE
SAINT ETIENNE / REYSSOUZE	01190	01352	René Cassin - Lamartine MACON
SAINT GENIS POUILLY	01630	01354	Polyvalent international FERNEY-VOLTAIRE
SAINT GENIS / MENTHON	01380	01355	René Cassin - Lamartine MACON
SAINT GEORGES / RENON	01400	01356	Lalande - Edgar Quinet - Joseph-Marie Carriat BOURG-EN-BRESSE
SAINT GERMAIN de JOUX	01130	01357	Saint Exupery VALSERHONE
SAINT GERMAIN les PAROISSES	01300	01358	Du Bugey BELLEY
SAINT GERMAIN / RENON	01240	01359	Lalande - Edgar Quinet - Joseph-Marie Carriat BOURG-EN-BRESSE
SAINT JEAN de GONVILLE	01630	01360	Polyvalent international FERNEY-VOLTAIRE
SAINT JEAN de NIOST	01800	01361	De la Plaine de L'Ain AMBERIEU
SAINT JEAN de THURIGNEUX	01390	01362	Du Val de Saone TREVOUX
SAINT JEAN le VIEUX	01640	01363	De la Plaine de L'Ain AMBERIEU
SAINT JEAN / REYSSOUZE	01560	01364	Lalande - Edgar Quinet - Joseph-Marie Carriat BOURG-EN-BRESSE
SAINT JEAN / VEYLE	01290	01365	René Cassin - Lamartine MACON
SAINT JULIEN / REYSSOUZE	01560	01367	Lalande - Edgar Quinet - Joseph-Marie Carriat BOURG-EN-BRESSE
SAINT JULIEN / VEYLE	01540	01368	Lalande - Edgar Quinet - Joseph-Marie Carriat BOURG-EN-BRESSE
SAINT JUST	01250	01369	Lalande - Edgar Quinet - Joseph-Marie Carriat BOURG-EN-BRESSE
SAINT LAURENT / SAONE	01750	01370	René Cassin - Lamartine MACON
SAINT MARCEL	01390	01371	Lalande - Edgar Quinet - Joseph-Marie Carriat BOURG-EN-BRESSE

SAINT MARTIN de BAVEL	01510	01372	Du Bugey BELLEY
SAINT MARTIN du FRESNE	01430	01373	Xavier Bichat NANTUA
SAINT MARTIN du MONT	01160	01374	De la Plaine de L'Ain AMBERIEU
SAINT MARTIN le CHATEL	01310	01375	Lalande - Edgar Quinet - Joseph-Marie Carriat BOURG-EN-BRESSE
SAINT MAURICE de BEYNOST	01700	01376	De la Cotière LA BOISSE
SAINT MAURICE de GOURDANS	01800	01378	De la Cotière LA BOISSE
SAINT MAURICE de REMENS	01500	01379	De la Plaine de L'Ain AMBERIEU
SAINT NIZIER le BOUCHOUX	01560	01380	Lalande - Edgar Quinet - Joseph-Marie Carriat BOURG-EN-BRESSE
SAINT NIZIER le DESERT	01320	01381	Lalande - Edgar Quinet - Joseph-Marie Carriat BOURG-EN-BRESSE
SAINT PAUL de VARAX	01240	01383	Lalande - Edgar Quinet - Joseph-Marie Carriat BOURG-EN-BRESSE
SAINT RAMBERT en BUGEY	01230	01384	De la Plaine de L'Ain AMBERIEU
SAINT REMY	01310	01385	Lalande - Edgar Quinet - Joseph-Marie Carriat BOURG-EN-BRESSE
SAINT SORLIN en BUGEY	01150	01386	De la Plaine de L'Ain AMBERIEU
SAINT SULPICE	01340	01387	Lalande - Edgar Quinet - Joseph-Marie Carriat BOURG-EN-BRESSE
SAINT TRIVIER de COURTES	01560	01388	Lalande - Edgar Quinet - Joseph-Marie Carriat BOURG-EN-BRESSE
SAINT TRIVIER sur MOIGNANS	01990	01389	Aiguerande BELLEVILLE
SAINT VULBAS	01150	01390	De la Plaine de L'Ain AMBERIEU
SAINTE CROIX	01120	01342	De la Cotière LA BOISSE
SAINTE EUPHEMIE	01600	01353	Du Val de Saone TREVoux
SAINTE JULIE	01150	01366	De la Plaine de L'Ain AMBERIEU
SAINTE OLIVE	01330	01382	Du Val de Saone TREVoux
SALAVRE	01270	01391	Lalande - Edgar Quinet - Joseph-Marie Carriat BOURG-EN-BRESSE
SAMOGNAT	01580	01392	Paul-Painlevé OYONNAX - Arbez-Carme BELLIGNAT
SANDRANS	01400	01393	Lalande - Edgar Quinet - Joseph-Marie Carriat BOURG-EN-BRESSE
SAULT BRENAZ	01150	01396	De la Plaine de L'Ain AMBERIEU
SAUVERNY	01220	01397	Polyvalent international FERNEY-VOLTAIRE
SAVIGNEUX	01480	01398	Du Val de Saone TREVoux
SEGNY	01170	01399	Polyvalent international FERNEY-VOLTAIRE
SEILLONNAZ	01470	01400	De la Plaine de L'Ain AMBERIEU
SERGY	01630	01401	Polyvalent international FERNEY-VOLTAIRE
SERMOYER	01190	01402	René Cassin - Lamartine MACON
SERRIERES de BRIORD	01470	01403	De la Plaine de L'Ain AMBERIEU
SERRIERES / AIN	01450	01404	De la Plaine de L'Ain AMBERIEU
SERVAS	01960	01405	Lalande - Edgar Quinet - Joseph-Marie Carriat BOURG-EN-BRESSE
SERVIGNAT	01560	01406	Lalande - Edgar Quinet - Joseph-Marie Carriat BOURG-EN-BRESSE

SEYSSEL	01420	01407	Saint Exupery VALSERHONE
SIMANDRE / SURAN	01250	01408	Lalande - Edgar Quinet - Joseph-Marie Carriat BOURG-EN-BRESSE
SONTHONNAX la MONTAGNE	01580	01410	Xavier Bichat NANTUA
SOUCLIN	01150	01411	De la Plaine de L'Ain AMBERIEU
SULIGNAT	01400	01412	Lalande - Edgar Quinet - Joseph-Marie Carriat BOURG-EN-BRESSE
SURJOUX - L'HOPITAL	01420	01215	Saint Exupery VALSERHONE
TALISSIEU	01510	01415	Du Bugey BELLEY
TENAY	01230	01416	De la Plaine de L'Ain AMBERIEU
THIL	01120	01418	De la Cotière LA BOISSE
THOIRY	01710	01419	Polyvalent international FERNEY-VOLTAIRE
THOISSEY	01440	01420	Aiguerande BELLEVILLE
TORCIEU	01230	01421	De la Plaine de L'Ain AMBERIEU
TOSSIAT	01250	01422	Lalande - Edgar Quinet - Joseph-Marie Carriat BOURG-EN-BRESSE
TOUSSIEUX	01600	01423	Du Val de Saone TREVoux
TRAMOYES	01390	01424	De la Cotière LA BOISSE
TRANCLIERE (LA)	01160	01425	Lalande - Edgar Quinet - Joseph-Marie Carriat BOURG-EN-BRESSE
TREVoux	01600	01427	Du Val de Saone TREVoux
VALEINS	01140	01428	Aiguerande BELLEVILLE
VAL-REVERMONT	01370	01426	Lalande - Edgar Quinet - Joseph-Marie Carriat BOURG-EN-BRESSE
VALROMEY-SUR-SERAN	01260	01036	Du Bugey BELLEY
VALSERHONE	01200	01033	Saint Exupery VALSERHONE
VANDEINS	01660	01429	Lalande - Edgar Quinet - Joseph-Marie Carriat BOURG-EN-BRESSE
VARAMBON	01160	01430	De la Plaine de L'Ain AMBERIEU
VAUX en BUGÉY	01150	01431	De la Plaine de L'Ain AMBERIEU
VERJON	01270	01432	Lalande - Edgar Quinet - Joseph-Marie Carriat BOURG-EN-BRESSE
VERNOUX	01560	01433	Lalande - Edgar Quinet - Joseph-Marie Carriat BOURG-EN-BRESSE
VERSAILLEUX	01330	01434	Lalande - Edgar Quinet - Joseph-Marie Carriat BOURG-EN-BRESSE
VERSONNEX	01210	01435	Polyvalent international FERNEY-VOLTAIRE
VESANCY	01170	01436	Polyvalent international FERNEY-VOLTAIRE
VESCOURS	01560	01437	Lalande - Edgar Quinet - Joseph-Marie Carriat BOURG-EN-BRESSE
VESINES	01560	01439	René Cassin - Lamartine MACON
VIEU D'IZENAVE	01430	01441	Xavier Bichat NANTUA
VILLARS les DOMBES	01330	01443	Lalande - Edgar Quinet - Joseph-Marie Carriat BOURG-EN-BRESSE
VILLEBOIS	01150	01444	De la Plaine de L'Ain AMBERIEU
VILLEMOTIER	01270	01445	Lalande - Edgar Quinet - Joseph-Marie Carriat BOURG-EN-BRESSE

VILLENEUVE	01480	01446	Du Val de Saone TREVoux
VILLEREVERSURE	01250	01447	Lalande - Edgar Quinet - Joseph-Marie Carriat BOURG-EN-BRESSE
VILLES	01200	01448	Saint Exupery VALSERHONE
VILLETTE-SUR-AIN	01320	01449	De la Plaine de L'Ain AMBERIEU
VILLIEU LOYES MOLLON	01800	01450	De la Plaine de L'Ain AMBERIEU
VIRIAT	01440	01451	Lalande - Edgar Quinet - Joseph-Marie Carriat BOURG-EN-BRESSE
VIRIEU le GRAND	01510	01452	Du Bugey BELLEY
VIRIGNIN	01300	01454	Du Bugey BELLEY
VONGNES	01350	01456	Du Bugey BELLEY
VONNAS	01540	01457	Lalande - Edgar Quinet - Joseph-Marie Carriat BOURG-EN-BRESSE
CHANCIA	01590	39102	Paul-Painlevé OYONNAX - Arbez-Carme BELLIGNAT
LAVANCIA-EPERCY	01590	39283	Paul-Painlevé OYONNAX - Arbez-Carme BELLIGNAT

COMUNNES	CODE POSTAL	CODE INSEE	TYPE DE VOIE	LIBELLE DE VOIE	NUMERO DE VOIE (début)	NUMERO DE VOIE (fin)	PARITE	ANCIEN LIBELLE DE LA COMMUNE	LYCEE(S) DE SECTEUR
ABOEN		42001							Albert Camus - Jacob Holtzer FIRMINY
AILLEUX		42002							L'Astrée BOËN-SUR-LIGNON
AMBIERLE		42003							Jean Puy - Carnot ROANNE
AMIONS		42004							L'Astrée BOËN-SUR-LIGNON
ANDREZIEUX-BOUTHEON		42005							François Mauriac ANDREZIEUX-BOUTHEON - Simone Weil SAINT-PRIEST-EN-JAREZ
APINAC		42006							Albert Camus - Jacob Holtzer FIRMINY
ARCINGES		42007							Jérémie De La Rue CHARLIEU
ARCON		42008							Jean Puy - Carnot ROANNE
ARTHUN		42009							L'Astrée BOËN-SUR-LIGNON
AVEIZIEUX		42010							Les Horizons CHAZELLES-SUR-LYON
BALBIGNY		42011							Le Forez FEURS - Carnot - A. Thomas ROANNE
BARD		42012							Beauregard MONTBRISON
BELLEGARDE-EN-FOREZ		42013							Les Horizons CHAZELLES-SUR-LYON
BELLEROUCHE		42014							Jérémie De La Rue CHARLIEU
BELMONT-DE-LA-LOIRE		42015							Jérémie De La Rue CHARLIEU
BESSEY		42018							Georges Brassens RIVE-DE-GIER
BOEN-SUR-LIGNON		42019							L'Astrée BOËN-SUR-LIGNON
BOISSET-LES-MONTROND		42020							Beauregard MONTBRISON
BOISSET-SAINT-PRIEST		42021							Beauregard MONTBRISON
BONSON		42022							François Mauriac ANDREZIEUX-BOUTHEON
BOURG-ARGENTAL		42023							Jean Monnet SAINT-ETIENNE
BOYER		42025							Jérémie De La Rue CHARLIEU
BRIENNON		42026							Albert Thomas - Carnot ROANNE
BULLY		42027							L'Astrée BOËN-SUR-LIGNON
BURDIGNES		42028							Jean Monnet SAINT-ETIENNE
BUSSIERES		42029							Le Forez FEURS - Carnot - A. Thomas ROANNE
BUSSY-ALBIEUX		42030							L'Astrée BOËN-SUR-LIGNON
CALOIRE		42031							Albert Camus - Jacob Holtzer FIRMINY
CELLIEU		42032							Claude Lebois SAINT-CHAMOND - Georges Brassens RIVE-DE-GIER
CERVIERES		42034							L'Astrée BOËN-SUR-LIGNON
CEZAY		42035							L'Astrée BOËN-SUR-LIGNON
CHAGNON		42036							Georges Brassens RIVE-DE-GIER
CHALAIN-D'UZORE		42037							L'Astrée BOËN-SUR-LIGNON
CHALAIN-LE-COMTAL		42038							Le Forez FEURS
CHALMAZEL-JEANSAGNIERE		42039							L'Astrée BOËN-SUR-LIGNON
CHAMBEON		42041							Le Forez FEURS
CHAMBLES		42042							François Mauriac ANDREZIEUX-BOUTHEON
CHAMBOEUF		42043							François Mauriac ANDREZIEUX-BOUTHEON
CHAMPDIEU		42046							Beauregard MONTBRISON
CHAMPOLY		42047							Albert Thomas - Carnot ROANNE
CHANDON		42048							Jérémie De La Rue CHARLIEU
CHANGY		42049							Albert Thomas - Carnot ROANNE
CHARLIEU		42052							Jérémie De La Rue CHARLIEU
CHATEAUNEUF		42053							Georges Brassens RIVE-DE-GIER
CHATELNEUF		42054							Beauregard MONTBRISON
CHATELUS		42055							Les Horizons CHAZELLES-SUR-LYON
CHAUSSETERRE		42339							Albert Thomas - Carnot ROANNE
CHAVANAY		42056							Georges Brassens RIVE-DE-GIER
CHAZELLES-SUR-LAVIEU		42058							Beauregard MONTBRISON
CHAZELLES-SUR-LYON		42059							Les Horizons CHAZELLES-SUR-LYON
CHENERILLES		42060							Beauregard MONTBRISON
CHERIER		42061							Albert Thomas - Carnot ROANNE
CHEVRIERES		42062							Les Horizons CHAZELLES-SUR-LYON
CHIRASSIMONT		42063							Albert Thomas - Carnot ROANNE
CHUYER		42064							Georges Brassens RIVE-DE-GIER
CIVENS		42065							Le Forez FEURS
CLEPPE		42066							Le Forez FEURS
COLOMBIER		42067							Jean Monnet SAINT-ETIENNE
COMBRE		42068							Albert Thomas - Carnot ROANNE

POUILLY-SOUS-CHARLIEU		42177						Jérémie De La Rue CHARLIEU
PRADINES		42178						Albert Thomas - Carnot ROANNE
PRALONG		42179						L'Astrée BOËN-SUR-LIGNON
PRECIEUX		42180						Beauregard MONTBRISON
REGNY		42181						Albert Thomas - Carnot ROANNE
RENAISON		42182						Jean Puy - Carnot ROANNE
RIORGES		42184						Jean Puy - Carnot ROANNE
RIVAS		42185						François Mauriac ANDREZIEUX-BOUTHEON
RIVE-DE-GIER		42186						Georges Brassens RIVE-DE-GIER
ROANNE	42300	42187	RUE	AIME CESAIRE	1	9999	PI	Albert Thomas - Carnot ROANNE
ROANNE	42300	42187	PASSAGE	ALBERT CAMUS	1	9999	PI	Jean Puy - Carnot ROANNE
ROANNE	42300	42187	RUE	ALBERT CAMUS	1	9999	PI	Jean Puy - Carnot ROANNE
ROANNE	42300	42187	IMPASSE	ALBERT SEROL	1	9999	PI	Jean Puy - Carnot ROANNE
ROANNE	42300	42187	RUE	ALBERT THOMAS	1	9999	PI	Albert Thomas - Carnot ROANNE
ROANNE	42300	42187	RUE	ALEXANDRE POUQUET	1	9999	PI	Albert Thomas - Carnot ROANNE
ROANNE	42300	42187	RUE	ALEXANDRE RAFFIN	1	9999	PI	Jean Puy - Carnot ROANNE
ROANNE	42300	42187	RUE	ALEXANDRE ROCHE	1	9999	PI	Jean Puy - Carnot ROANNE
ROANNE	42300	42187	RUE	ALFRED DE MUSSET	1	9999	PI	Albert Thomas - Carnot ROANNE
ROANNE	42300	42187	RUE	ALPHONSE COSTE	1	9999	PI	Jean Puy - Carnot ROANNE
ROANNE	42300	42187	RUE	ALSACE LORRAINE	1	9999	PI	Jean Puy - Carnot ROANNE
ROANNE	42300	42187	RUE	ANATOLE FRANCE	1	9999	PI	Jean Puy - Carnot ROANNE
ROANNE	42300	42187	RUE	ANDRE DELORME	1	9999	PI	Jean Puy - Carnot ROANNE
ROANNE	42300	42187	IMPASSE	ANTOINE CHAPERON	1	9999	PI	Jean Puy - Carnot ROANNE
ROANNE	42300	42187	PASSAGE	ANTOINE CHAPERON	1	9999	PI	Jean Puy - Carnot ROANNE
ROANNE	42300	42187	RUE	ANTOINE CHAPERON	1	9999	PI	Jean Puy - Carnot ROANNE
ROANNE	42300	42187	RUE	ANTOINE DE SAINT EXUPERY	1	9999	PI	Albert Thomas - Carnot ROANNE
ROANNE	42300	42187	RUE	ARAGO	1	9999	PI	Jean Puy - Carnot ROANNE
ROANNE	42300	42187	PLACE	ARISTIDE BRIAND	1	9999	PI	Jean Puy - Carnot ROANNE
ROANNE	42300	42187	RUE	AUGAGNEUR	1	9999	PI	Jean Puy - Carnot ROANNE
ROANNE	42300	42187	RUE	AUGUSTE DOURDEIN	1	9999	PI	Jean Puy - Carnot ROANNE
ROANNE	42300	42187	RUE	AUGUSTE MICON	1	9999	PI	Albert Thomas - Carnot ROANNE
ROANNE	42300	42187	IMPASSE	BABEUF	1	9999	PI	Jean Puy - Carnot ROANNE
ROANNE	42300	42187	RUE	BABEUF	1	9999	PI	Jean Puy - Carnot ROANNE
ROANNE	42300	42187	IMPASSE	BARDIN	1	9999	PI	Jean Puy - Carnot ROANNE
ROANNE	42300	42187	BOULEVARD	BARON DU MARAIS	1	9999	PI	Jean Puy - Carnot ROANNE
ROANNE	42300	42187	RUE	BAYARD	1	9999	PI	Jean Puy - Carnot ROANNE
ROANNE	42300	42187	RUE	BEAULIEU	1	9999	PI	Jean Puy - Carnot ROANNE
ROANNE	42300	42187	RUE	BEAURIVAGE	1	9999	PI	Jean Puy - Carnot ROANNE
ROANNE	42300	42187	ALLEE	BEAUSEJOUR	1	9999	PI	Albert Thomas - Carnot ROANNE
ROANNE	42300	42187	AVENUE	BEAUSEJOUR	1	9999	PI	Albert Thomas - Carnot ROANNE
ROANNE	42300	42187	IMPASSE	BELLEVUE	1	9999	PI	Jean Puy - Carnot ROANNE
ROANNE	42300	42187	PASSAGE	BELLEVUE	1	9999	PI	Jean Puy - Carnot ROANNE
ROANNE	42300	42187	RUE	BELLEVUE	1	9999	PI	Jean Puy - Carnot ROANNE
ROANNE	42300	42187	SQUARE	BENEDICTE BOITEUX	1	9999	PI	Jean Puy - Carnot ROANNE
ROANNE	42300	42187	RUE	BENOIT MALON	1	9999	PI	Jean Puy - Carnot ROANNE
ROANNE	42300	42187	RUE	BENOIT RACLET	1	9999	PI	Albert Thomas - Carnot ROANNE
ROANNE	42300	42187	RUE	BERANGER	1	9999	PI	Jean Puy - Carnot ROANNE
ROANNE	42300	42187	RUE	BERCHOUX	1	9999	PI	Jean Puy - Carnot ROANNE
ROANNE	42300	42187	BOULEVARD	BERNARD PALISSY JUSQU'AU BD J.B	1	9999	PI	Jean Puy - Carnot ROANNE
ROANNE	42300	42187	PLACE	BERTHELOT	1	9999	PI	Jean Puy - Carnot ROANNE
ROANNE	42300	42187	RUE	BERTHELOT	1	9999	PI	Jean Puy - Carnot ROANNE
ROANNE	42300	42187	BOULEVARD	BLANQUI	1	9999	PI	Jean Puy - Carnot ROANNE
ROANNE	42300	42187	IMPASSE	BLANQUI	1	9999	PI	Jean Puy - Carnot ROANNE
ROANNE	42300	42187	CHEMIN	BOURGEOIS	1	9999	PI	Jean Puy - Carnot ROANNE
ROANNE	42300	42187	PASSAGE	BOURGNEUF	1	9999	PI	Jean Puy - Carnot ROANNE
ROANNE	42300	42187	RUE	BOURGNEUF	1	9999	PI	Jean Puy - Carnot ROANNE
ROANNE	42300	42187	IMPASSE	BRANLY	1	9999	PI	Albert Thomas - Carnot ROANNE
ROANNE	42300	42187	RUE	BRANLY	1	9999	PI	Albert Thomas - Carnot ROANNE
ROANNE	42300	42187	RUE	BRAVARD	1	9999	PI	Jean Puy - Carnot ROANNE
ROANNE	42300	42187	RUE	BRISON	1	9999	PI	Jean Puy - Carnot ROANNE
ROANNE	42300	42187	RUE	BROSSARD	1	9999	PI	Jean Puy - Carnot ROANNE
ROANNE	42300	42187	RUE	BUFFON	1	9999	PI	Jean Puy - Carnot ROANNE

ROANNE	42300	42187	RUE	BURDEAU	1	9999	PI	Jean Puy - Carnot ROANNE
ROANNE	42300	42187	BOULEVARD	CAMILLE BENOIT	1	9999	PI	Albert Thomas - Carnot ROANNE
ROANNE	42300	42187	RUE	CAMILLE DESMOULINS	1	9999	PI	Jean Puy - Carnot ROANNE
ROANNE	42300	42187	RUE	CANCALON	1	9999	PI	Jean Puy - Carnot ROANNE
ROANNE	42300	42187	AVENUE	CARNOT	1	9999	PI	Jean Puy - Carnot ROANNE
ROANNE	42300	42187	AVENUE	CENTRALE	1	9999	PI	Albert Thomas - Carnot ROANNE
ROANNE	42300	42187	RUE	CENTRALE	1	9999	PI	Albert Thomas - Carnot ROANNE
ROANNE	42300	42187	IMPASSE	CHAMPREMIER	1	9999	PI	Jean Puy - Carnot ROANNE
ROANNE	42300	42187	IMPASSE	CHAMPROMIS	1	9999	PI	Jean Puy - Carnot ROANNE
ROANNE	42300	42187	RUE	CHANTALOUETTE	1	9999	PI	Jean Puy - Carnot ROANNE
ROANNE	42300	42187	ALLEE	CHANTECLAIR	1	9999	PI	Albert Thomas - Carnot ROANNE
ROANNE	42300	42187	RUE	CHARBILLOT	1	9999	PI	Jean Puy - Carnot ROANNE
ROANNE	42300	42187	RUE	CHARLES CROS	1	9999	PI	Albert Thomas - Carnot ROANNE
ROANNE	42300	42187	RUE	CHARLES DE GAULLE	1	9999	PI	Jean Puy - Carnot ROANNE
ROANNE	42300	42187	RUE	CHARLES FOURIER	1	9999	PI	Jean Puy - Carnot ROANNE
ROANNE	42300	42187	RUE	CHARLES LOUIS PICAUD	1	9999	PI	Jean Puy - Carnot ROANNE
ROANNE	42300	42187	RUE	CHARLES PEGUY	1	9999	PI	Albert Thomas - Carnot ROANNE
ROANNE	42300	42187	IMPASSE	CHARLIE CHAPLIN	1	9999	PI	Albert Thomas - Carnot ROANNE
ROANNE	42300	42187	RUE	CHARLIE CHAPLIN	1	9999	PI	Albert Thomas - Carnot ROANNE
ROANNE	42300	42187	IMPASSE	CHASSAIN DE LA PLASSE	1	9999	PI	Jean Puy - Carnot ROANNE
ROANNE	42300	42187	IMPASSE	CLAIR RIVAGE	1	9999	PI	Jean Puy - Carnot ROANNE
ROANNE	42300	42187	ALLEE	CLAUDE BARGE	1	9999	PI	Jean Puy - Carnot ROANNE
ROANNE	42300	42187	RUE	CLAUDE BERNARD	1	9999	PI	Jean Puy - Carnot ROANNE
ROANNE	42300	42187	RUE	CLAUDE BOCHARD	1	9999	PI	Jean Puy - Carnot ROANNE
ROANNE	42300	42187	RUE	CLAUDE CHAPPE	1	9999	PI	Jean Puy - Carnot ROANNE
ROANNE	42300	42187	IMPASSE	CLAUDE FAUVEL	1	9999	PI	Jean Puy - Carnot ROANNE
ROANNE	42300	42187	RUE	CLEMENT ADER	1	9999	PI	Albert Thomas - Carnot ROANNE
ROANNE	42300	42187	QUAI	COMMANDANT DE FOURCAULD	1	9999	PI	Jean Puy - Carnot ROANNE
ROANNE	42300	42187	RUE	CONDORCET	1	9999	PI	Albert Thomas - Carnot ROANNE
ROANNE	42300	42187	IMPASSE	COTTON	1	9999	PI	Jean Puy - Carnot ROANNE
ROANNE	42300	42187	RUE	COTTON	1	9999	PI	Jean Puy - Carnot ROANNE
ROANNE	42300	42187	PLACE	COUTARET	1	9999	PI	Jean Puy - Carnot ROANNE
ROANNE	42300	42187	IMPASSE	CUVIER	1	9999	PI	Jean Puy - Carnot ROANNE
ROANNE	42300	42187	RUE	CUVIER	1	9999	PI	Jean Puy - Carnot ROANNE
ROANNE	42300	42187	RUE	D AIGUILLY	1	9999	PI	Albert Thomas - Carnot ROANNE
ROANNE	42300	42187	RUE	D ALBON	1	9999	PI	Jean Puy - Carnot ROANNE
ROANNE	42300	42187	BOULEVARD	D ARRAS	1	9999	PI	Albert Thomas - Carnot ROANNE
ROANNE	42300	42187	PLACE	D ELBEUF	1	9999	PI	Albert Thomas - Carnot ROANNE
ROANNE	42300	42187	RUE	D ELBEUF	1	9999	PI	Albert Thomas - Carnot ROANNE
ROANNE	42300	42187	RUE	D HARCOURT	1	9999	PI	Jean Puy - Carnot ROANNE
ROANNE	42300	42187	RUE	D URFE	1	9999	PI	Jean Puy - Carnot ROANNE
ROANNE	42300	42187	BOULEVARD	D YPRES	1	9999	PI	Albert Thomas - Carnot ROANNE
ROANNE	42300	42187	RUE	DANIELLE CASANOVA	1	9999	PI	Jean Puy - Carnot ROANNE
ROANNE	42300	42187	RUE	DANTON	1	9999	PI	Jean Puy - Carnot ROANNE
ROANNE	42300	42187	RUE	DE BAPAUME	1	9999	PI	Albert Thomas - Carnot ROANNE
ROANNE	42300	42187	BOULEVARD	DE BELGIQUE	1	9999	PI	Albert Thomas - Carnot ROANNE
ROANNE	42300	42187	RUE	DE BOURGOGNE	1	9999	PI	Jean Puy - Carnot ROANNE
ROANNE	42300	42187	ROUTE	DE BRIENNON	1	9999	PI	Albert Thomas - Carnot ROANNE
ROANNE	42300	42187	RUE	DE CADORE	1	9999	PI	Jean Puy - Carnot ROANNE
ROANNE	42300	42187	RUE	DE CHARLIEU	1	9999	PI	Jean Puy - Carnot ROANNE
ROANNE	42300	42187	RUE	DE CLERMONT	1	9999	PI	Jean Puy - Carnot ROANNE
ROANNE	42300	42187	ROUTE	DE COMMELLE	1	9999	PI	Jean Puy - Carnot ROANNE
ROANNE	42300	42187	RUE	DE COMMIERES	1	9999	PI	Jean Puy - Carnot ROANNE
ROANNE	42300	42187	CHEMIN	DE HALAGE	1	9999	PI	Jean Puy - Carnot ROANNE
ROANNE	42300	42187	RUE	DE L ABBE GOULARD	1	9999	PI	Jean Puy - Carnot ROANNE
ROANNE	42300	42187	RUE	DE L AMIRAL DE COLIGNY	1	9999	PI	Albert Thomas - Carnot ROANNE
ROANNE	42300	42187	QUARTIER	DE L ARSENAL	1	9999	PI	Albert Thomas - Carnot ROANNE
ROANNE	42300	42187	PASSAGE	DE L ECHIQUIER	1	9999	PI	Jean Puy - Carnot ROANNE
ROANNE	42300	42187	RUE	DE L EGLISE	1	9999	PI	Jean Puy - Carnot ROANNE
ROANNE	42300	42187	RUE	DE L HOPITAL	1	9999	PI	Jean Puy - Carnot ROANNE
ROANNE	42300	42187	PLACE	DE L HOTEL DE VILLE	1	9999	PI	Jean Puy - Carnot ROANNE
ROANNE	42300	42187	QUAI	DE L ILE	1	9999	PI	Jean Puy - Carnot ROANNE

ROANNE	42300	42187	RUE	DE L OUDAN	1	9999	PI	Albert Thomas - Carnot ROANNE
ROANNE	42300	42187	RUE	DE L YSER	1	9999	PI	Albert Thomas - Carnot ROANNE
ROANNE	42300	42187	RUE	DE LA BARRE	1	9999	PI	Albert Thomas - Carnot ROANNE
ROANNE	42300	42187	RUE	DE LA BERGE	1	9999	PI	Jean Puy - Carnot ROANNE
ROANNE	42300	42187	RUE	DE LA CHAIZE	1	9999	PI	Jean Puy - Carnot ROANNE
ROANNE	42300	42187	RUE	DE LA CHARITE	1	9999	PI	Jean Puy - Carnot ROANNE
ROANNE	42300	42187	RUE	DE LA CONVENTION	1	9999	PI	Jean Puy - Carnot ROANNE
ROANNE	42300	42187	RUE	DE LA COOPERATION	1	9999	PI	Jean Puy - Carnot ROANNE
ROANNE	42300	42187	RUE	DE LA COURONNE	1	9999	PI	Jean Puy - Carnot ROANNE
ROANNE	42300	42187	RUE	DE LA FIBRANNE	1	9999	PI	Albert Thomas - Carnot ROANNE
ROANNE	42300	42187	BOULEVARD	DE LA LIBERTE	1	9999	PI	Jean Puy - Carnot ROANNE
ROANNE	42300	42187	LEVEE	DE LA LOIRE	1	9999	PI	Jean Puy - Carnot ROANNE
ROANNE	42300	42187	PETITE RUE	DE LA LOIRE	1	9999	PI	Jean Puy - Carnot ROANNE
ROANNE	42300	42187	AVENUE	DE LA MARNE	1	9999	PI	Albert Thomas - Carnot ROANNE
ROANNE	42300	42187	IMPASSE	DE LA MARNE	1	9999	PI	Albert Thomas - Carnot ROANNE
ROANNE	42300	42187	ALLEE	DE LA MEDITERRANEE	1	9999	PI	Jean Puy - Carnot ROANNE
ROANNE	42300	42187	RUE	DE LA MIRANDOLE	1	9999	PI	Jean Puy - Carnot ROANNE
ROANNE	42300	42187	RUE	DE LA MURE	1	9999	PI	Jean Puy - Carnot ROANNE
ROANNE	42300	42187	PLACE	DE LA PAIX	1	9999	PI	Jean Puy - Carnot ROANNE
ROANNE	42300	42187	RUE	DE LA RAYONNE	1	9999	PI	Albert Thomas - Carnot ROANNE
ROANNE	42300	42187	COURS	DE LA REPUBLIQUE	1	9999	PI	Jean Puy - Carnot ROANNE
ROANNE	42300	42187	RUE	DE LA RESISTANCE	1	9999	PI	Jean Puy - Carnot ROANNE
ROANNE	42300	42187	IMPASSE	DE LA SOUS PREFECTURE	1	9999	PI	Jean Puy - Carnot ROANNE
ROANNE	42300	42187	PASSAGE	DE LA TOUR	1	9999	PI	Jean Puy - Carnot ROANNE
ROANNE	42300	42187	AVENUE	DE LYON	1	9999	PI	Jean Puy - Carnot ROANNE
ROANNE	42300	42187	RUE	DE MATEL	1	9999	PI	Albert Thomas - Carnot ROANNE
ROANNE	42300	42187	RUE	DE MONTRETOUT	1	9999	PI	Albert Thomas - Carnot ROANNE
ROANNE	42300	42187	BOULEVARD	DE NANCY	1	9999	PI	Albert Thomas - Carnot ROANNE
ROANNE	42300	42187	RUE	DE NUNEATON	1	9999	PI	Jean Puy - Carnot ROANNE
ROANNE	42300	42187	AVENUE	DE PARIS	1	9999	PI	Albert Thomas - Carnot ROANNE
ROANNE	42300	42187	BOULEVARD	DE PERONNE	1	9999	PI	Albert Thomas - Carnot ROANNE
ROANNE	42300	42187	RUE	DE PROVENCE	1	9999	PI	Jean Puy - Carnot ROANNE
ROANNE	42300	42187	BOULEVARD	DE REIMS	1	9999	PI	Albert Thomas - Carnot ROANNE
ROANNE	42300	42187	RUE	DE REUTLINGEN	1	9999	PI	Jean Puy - Carnot ROANNE
ROANNE	42300	42187	RUE	DE SULLY	1	9999	PI	Jean Puy - Carnot ROANNE
ROANNE	42300	42187	RUE	DE SURESNES	1	9999	PI	Jean Puy - Carnot ROANNE
ROANNE	42300	42187	RUE	DE TAVANNES	1	9999	PI	Albert Thomas - Carnot ROANNE
ROANNE	42300	42187	BOULEVARD	DE THIERS	1	9999	PI	Jean Puy - Carnot ROANNE
ROANNE	42300	42187	RUE	DE VARENNES	1	9999	PI	Jean Puy - Carnot ROANNE
ROANNE	42300	42187	ALLEE	DE VAUQUOIS	1	9999	PI	Albert Thomas - Carnot ROANNE
ROANNE	42300	42187	AVENUE	DE VAUQUOIS	1	9999	PI	Albert Thomas - Carnot ROANNE
ROANNE	42300	42187	BOULEVARD	DE VERDUN	1	9999	PI	Albert Thomas - Carnot ROANNE
ROANNE	42300	42187	PLACE	DE VERDUN	1	9999	PI	Jean Puy - Carnot ROANNE
ROANNE	42300	42187	RUE	DE VILLEMONTAIS	1	9999	PI	Jean Puy - Carnot ROANNE
ROANNE	42300	42187	CHEMIN	DE VILLEREST	1	9999	PI	Jean Puy - Carnot ROANNE
ROANNE	42300	42187	RUE	DENFERT ROCHEREAU	1	9999	PI	Jean Puy - Carnot ROANNE
ROANNE	42300	42187	RUE	DENIS PAPIN	1	9999	PI	Jean Puy - Carnot ROANNE
ROANNE	42300	42187	ALLEE	DES AMARYLLIS	1	9999	PI	Jean Puy - Carnot ROANNE
ROANNE	42300	42187	RUE	DES AQUEDUCS	1	9999	PI	Jean Puy - Carnot ROANNE
ROANNE	42300	42187	RUE	DES ARTISANS	1	9999	PI	Albert Thomas - Carnot ROANNE
ROANNE	42300	42187	PLACE	DES CERISIERS	1	9999	PI	Jean Puy - Carnot ROANNE
ROANNE	42300	42187	RUE	DES CHARPENTIER	1	9999	PI	Jean Puy - Carnot ROANNE
ROANNE	42300	42187	BOULEVARD	DES COTES	1	9999	PI	Albert Thomas - Carnot ROANNE
ROANNE	42300	42187	CHEMIN	DES CREUSES	1	9999	PI	Jean Puy - Carnot ROANNE
ROANNE	42300	42187	RUE	DES DEPORTES	1	9999	PI	Jean Puy - Carnot ROANNE
ROANNE	42300	42187	JARDIN	DES DEUX FAUBOURGS	1	9999	PI	Jean Puy - Carnot ROANNE
ROANNE	42300	42187	RUE	DES ECOLES	1	9999	PI	Jean Puy - Carnot ROANNE
ROANNE	42300	42187	RUE	DES ECOLIERS	1	9999	PI	Albert Thomas - Carnot ROANNE
ROANNE	42300	42187	RUE	DES EPARGES	1	9999	PI	Albert Thomas - Carnot ROANNE
ROANNE	42300	42187	AVENUE	DES ESSARTS	1	9999	PI	Albert Thomas - Carnot ROANNE
ROANNE	42300	42187	RUE	DES FOSSES	1	9999	PI	Jean Puy - Carnot ROANNE
ROANNE	42300	42187	RUE	DES GENTIANES	1	9999	PI	Jean Puy - Carnot ROANNE

ROANNE	42300	42187	ALLEE	DES MARAICHERS	1	9999	PI	Jean Puy - Carnot ROANNE
ROANNE	42300	42187	RUE	DES MARAIS DE SAINT GOND	1	9999	PI	Albert Thomas - Carnot ROANNE
ROANNE	42300	42187	PLACE	DES MINIMES	1	9999	PI	Jean Puy - Carnot ROANNE
ROANNE	42300	42187	RUE	DES MINIMES	1	9999	PI	Jean Puy - Carnot ROANNE
ROANNE	42300	42187	RUE	DES MONTS DE LA MADELEINE	1	9999	PI	Jean Puy - Carnot ROANNE
ROANNE	42300	42187	ALLEE	DES OLYMPIADES	1	9999	PI	Albert Thomas - Carnot ROANNE
ROANNE	42300	42187	ALLEE	DES PEUPLIERS	1	9999	PI	Jean Puy - Carnot ROANNE
ROANNE	42300	42187	RUE	DES PIERRISSES	1	9999	PI	Jean Puy - Carnot ROANNE
ROANNE	42300	42187	PLACE	DES PROMENADES	1	9999	PI	Jean Puy - Carnot ROANNE
ROANNE	42300	42187	CHEMIN	DES PROTESTANTS	1	9999	PI	Jean Puy - Carnot ROANNE
ROANNE	42300	42187	PETITE RUE	DES TANNERIES	1	9999	PI	Jean Puy - Carnot ROANNE
ROANNE	42300	42187	RUE	DES THERMES ROMAINS	1	9999	PI	Jean Puy - Carnot ROANNE
ROANNE	42300	42187	IMPASSE	DES TISSEURS	1	9999	PI	Jean Puy - Carnot ROANNE
ROANNE	42300	42187	RUE	DES VERNES	1	9999	PI	Jean Puy - Carnot ROANNE
ROANNE	42300	42187	RUE	DES VIES VIEILLES	1	9999	PI	Jean Puy - Carnot ROANNE
ROANNE	42300	42187	HALLES	DIDEROT	1	9999	PI	Jean Puy - Carnot ROANNE
ROANNE	42300	42187	PLACE	DIDEROT	1	9999	PI	Jean Puy - Carnot ROANNE
ROANNE	42300	42187	RUE	DIDEROT	1	9999	PI	Jean Puy - Carnot ROANNE
ROANNE	42300	42187	RUE	DOCTEUR LEMONNIER	1	9999	PI	Albert Thomas - Carnot ROANNE
ROANNE	42300	42187	RUE	DOCTEUR ROUX	1	9999	PI	Jean Puy - Carnot ROANNE
ROANNE	42300	42187	RUE	DU 14 JUILLET	1	9999	PI	Jean Puy - Carnot ROANNE
ROANNE	42300	42187	QUAI	DU BEAL	1	9999	PI	Jean Puy - Carnot ROANNE
ROANNE	42300	42187	RUE	DU BOIS BOURRU	1	9999	PI	Albert Thomas - Carnot ROANNE
ROANNE	42300	42187	QUAI	DU CANAL	1	9999	PI	Jean Puy - Carnot ROANNE
ROANNE	42300	42187	IMPASSE	DU CHAMP DE FOIRE	1	9999	PI	Albert Thomas - Carnot ROANNE
ROANNE	42300	42187	PLACE	DU CHAMP DE FOIRE	1	9999	PI	Albert Thomas - Carnot ROANNE
ROANNE	42300	42187	RUE	DU CHATEAU	1	9999	PI	Jean Puy - Carnot ROANNE
ROANNE	42300	42187	ALLEE	DU CHATEAU DE MATEL	1	9999	PI	Albert Thomas - Carnot ROANNE
ROANNE	42300	42187	BOULEVARD	DU CIMETIERE	1	9999	PI	Albert Thomas - Carnot ROANNE
ROANNE	42300	42187	IMPASSE	DU CLOS COPPERE	1	9999	PI	Jean Puy - Carnot ROANNE
ROANNE	42300	42187	IMPASSE	DU CLOS NORMAND	1	9999	PI	Jean Puy - Carnot ROANNE
ROANNE	42300	42187	RUE	DU COLOMBIER	1	9999	PI	Albert Thomas - Carnot ROANNE
ROANNE	42300	42187	QUAI	DU COMMANDANT L HERMINIER	1	9999	PI	Jean Puy - Carnot ROANNE
ROANNE	42300	42187	RUE	DU COQ	1	9999	PI	Jean Puy - Carnot ROANNE
ROANNE	42300	42187	RUE	DU CREUX DE L OIE	1	9999	PI	Jean Puy - Carnot ROANNE
ROANNE	42300	42187	IMPASSE	DU CREUX GRANGER	1	9999	PI	Jean Puy - Carnot ROANNE
ROANNE	42300	42187	PLACE	DU CREUX GRANGER	1	9999	PI	Jean Puy - Carnot ROANNE
ROANNE	42300	42187	RUE	DU CREUX GRANGER	1	9999	PI	Jean Puy - Carnot ROANNE
ROANNE	42300	42187	RUE	DU FUYANT	1	9999	PI	Jean Puy - Carnot ROANNE
ROANNE	42300	42187	PASSAGE	DU GENERAL GIRAUD	1	9999	PI	Jean Puy - Carnot ROANNE
ROANNE	42300	42187	RUE	DU GENERAL GIRAUD	1	9999	PI	Jean Puy - Carnot ROANNE
ROANNE	42300	42187	PLACE	DU GENERAL LECLERC	1	9999	PI	Jean Puy - Carnot ROANNE
ROANNE	42300	42187	QUAI	DU GENERAL LECLERC	1	9999	PI	Jean Puy - Carnot ROANNE
ROANNE	42300	42187	AVENUE	DU GRAND MARAIS	1	9999	PI	Jean Puy - Carnot ROANNE
ROANNE	42300	42187	PLACE	DU MARCHE	1	9999	PI	Jean Puy - Carnot ROANNE
ROANNE	42300	42187	RUE	DU MAROC	1	9999	PI	Albert Thomas - Carnot ROANNE
ROANNE	42300	42187	RUE	DU MAYOLLET	1	9999	PI	Jean Puy - Carnot ROANNE
ROANNE	42300	42187	RUE	DU MORT HOMME	1	9999	PI	Albert Thomas - Carnot ROANNE
ROANNE	42300	42187	RUE	DU MOULIN A VENT	1	9999	PI	Jean Puy - Carnot ROANNE
ROANNE	42300	42187	IMPASSE	DU MOULIN PAILLASSON	1	9999	PI	Jean Puy - Carnot ROANNE
ROANNE	42300	42187	RUE	DU MOULIN PAILLASSON	1	9999	PI	Jean Puy - Carnot ROANNE
ROANNE	42300	42187	RUE	DU MOULIN POPULLE	1	9999	PI	Jean Puy - Carnot ROANNE
ROANNE	42300	42187	RUE	DU PDT J FITZGERALD KENNEDY	1	9999	PI	Albert Thomas - Carnot ROANNE
ROANNE	42300	42187	PLACE	DU PHENIX	1	9999	PI	Jean Puy - Carnot ROANNE
ROANNE	42300	42187	AVENUE	DU POLYGONE	1	9999	PI	Albert Thomas - Carnot ROANNE
ROANNE	42300	42187	IMPASSE	DU POLYGONE	1	9999	PI	Albert Thomas - Carnot ROANNE
ROANNE	42300	42187	RUE	DU PRESIDENT WILSON	1	9999	PI	Albert Thomas - Carnot ROANNE
ROANNE	42300	42187	LEVEE	DU RENAISSON	1	9999	PI	Jean Puy - Carnot ROANNE
ROANNE	42300	42187	QUAI	DU RENAISSON	1	9999	PI	Jean Puy - Carnot ROANNE
ROANNE	42300	42187	IMPASSE	DU RIVAGE	1	9999	PI	Jean Puy - Carnot ROANNE
ROANNE	42300	42187	RUE	DU RIVAGE	1	9999	PI	Jean Puy - Carnot ROANNE
ROANNE	42300	42187	IMPASSE	DU VELODROME	1	9999	PI	Jean Puy - Carnot ROANNE

ROANNE	42300	42187	RUE	DU VIEIL ARMAND	1	9999	PI		Albert Thomas - Carnot ROANNE
ROANNE	42300	42187	BOULEVARD	EDGAR QUINET	1	9999	PI		Albert Thomas - Carnot ROANNE
ROANNE	42300	42187	IMPASSE	EDGAR QUINET	1	9999	PI		Albert Thomas - Carnot ROANNE
ROANNE	42300	42187	RUE	EDOUARD AUBERT	1	9999	PI		Albert Thomas - Carnot ROANNE
ROANNE	42300	42187	IMPASSE	ELISEE RECLUS	1	9999	PI		Jean Puy - Carnot ROANNE
ROANNE	42300	42187	RUE	ELISEE RECLUS	1	9999	PI		Jean Puy - Carnot ROANNE
ROANNE	42300	42187	RUE	EMILE DUPLOYE	1	9999	PI		Jean Puy - Carnot ROANNE
ROANNE	42300	42187	RUE	EMILE NOIROT	1	9999	PI		Jean Puy - Carnot ROANNE
ROANNE	42300	42187	RUE	EMILE ZOLA	1	9999	PI		Jean Puy - Carnot ROANNE
ROANNE	42300	42187	RUE	ERIC TABARLY	1	9999	PI		Albert Thomas - Carnot ROANNE
ROANNE	42300	42187	RUE	ERNEST RENAN	1	9999	PI		Jean Puy - Carnot ROANNE
ROANNE	42300	42187	RUE	ETIENNE DOLET	1	9999	PI		Albert Thomas - Carnot ROANNE
ROANNE	42300	42187	RUE	ETIENNE MARCEL	1	9999	PI		Jean Puy - Carnot ROANNE
ROANNE	42300	42187	PLACE	ETIENNE VENIN	1	9999	PI		Jean Puy - Carnot ROANNE
ROANNE	42300	42187	RUE	EUCHER GIRARDIN	1	9999	PI		Jean Puy - Carnot ROANNE
ROANNE	42300	42187	RUE	EUGENE BICHON	1	9999	PI		Jean Puy - Carnot ROANNE
ROANNE	42300	42187	RUE	EUGENE POTTIER	1	9999	PI		Jean Puy - Carnot ROANNE
ROANNE	42300	42187	RUE	EUGENE SUE	1	9999	PI		Jean Puy - Carnot ROANNE
ROANNE	42300	42187	IMPASSE	FALCONNET	1	9999	PI		Jean Puy - Carnot ROANNE
ROANNE	42300	42187	RUE	FELIX PYAT	1	9999	PI		Jean Puy - Carnot ROANNE
ROANNE	42300	42187	RUE	FERDINAND BUISSON	1	9999	PI		Jean Puy - Carnot ROANNE
ROANNE	42300	42187	RUE	FONTENILLE	1	9999	PI		Jean Puy - Carnot ROANNE
ROANNE	42300	42187	RUE	FONTQUENTIN	1	9999	PI		Jean Puy - Carnot ROANNE
ROANNE	42300	42187	IMPASSE	FONTVAL	1	9999	PI		Jean Puy - Carnot ROANNE
ROANNE	42300	42187	RUE	FOYATIER	1	9999	PI		Jean Puy - Carnot ROANNE
ROANNE	42300	42187	RUE	FRANCIS DE PRESSENSE	1	9999	PI		Albert Thomas - Carnot ROANNE
ROANNE	42300	42187	RUE	FRANCISQUE GAY	1	9999	PI		Jean Puy - Carnot ROANNE
ROANNE	42300	42187	RUE	FRANCISQUE ROCHARD	1	9999	PI		Jean Puy - Carnot ROANNE
ROANNE	42300	42187	IMPASSE	FRANCOIS FOREST	1	9999	PI		Jean Puy - Carnot ROANNE
ROANNE	42300	42187	RUE	FRANCOIS POUTIGNAT	1	9999	PI		Jean Puy - Carnot ROANNE
ROANNE	42300	42187	PLACE	GABRIEL PERI	1	9999	PI		Jean Puy - Carnot ROANNE
ROANNE	42300	42187	AVENUE	GAMBETTA	1	9999	PI		Jean Puy - Carnot ROANNE
ROANNE	42300	42187	CHEMIN	GARDET	1	9999	PI		Albert Thomas - Carnot ROANNE
ROANNE	42300	42187	RUE	GARDET	1	9999	PI		Albert Thomas - Carnot ROANNE
ROANNE	42300	42187	PLACE	GAUGUIN	1	9999	PI		Albert Thomas - Carnot ROANNE
ROANNE	42300	42187	RUE	GEORGE SAND	1	9999	PI		Jean Puy - Carnot ROANNE
ROANNE	42300	42187	PLACE	GEORGES CLEMENCEAU	1	9999	PI		Jean Puy - Carnot ROANNE
ROANNE	42300	42187	RUE	GEORGES DUCARRE	1	9999	PI		Jean Puy - Carnot ROANNE
ROANNE	42300	42187	RUE	GEORGES GUYNEMER	1	9999	PI		Albert Thomas - Carnot ROANNE
ROANNE	42300	42187	RUE	GEORGES MANDEL	1	9999	PI		Albert Thomas - Carnot ROANNE
ROANNE	42300	42187	RUE	GEORGES PLASSE	1	9999	PI		Jean Puy - Carnot ROANNE
ROANNE	42300	42187	RUE	GEORGES STEPHENSON	1	9999	PI		Jean Puy - Carnot ROANNE
ROANNE	42300	42187	IMPASSE	GERBAY	1	9999	PI		Jean Puy - Carnot ROANNE
ROANNE	42300	42187	PASSAGE	GERBAY	1	9999	PI		Jean Puy - Carnot ROANNE
ROANNE	42300	42187	RUE	GILBERTES	1	9999	PI		Albert Thomas - Carnot ROANNE
ROANNE	42300	42187	IMPASSE	GODIN	1	9999	PI		Jean Puy - Carnot ROANNE
ROANNE	42300	42187	RUE	GONTHIER	1	9999	PI		Jean Puy - Carnot ROANNE
ROANNE	42300	42187	CHEMIN	GROSDENIS	1	9999	PI		Jean Puy - Carnot ROANNE
ROANNE	42300	42187	RUE	GUTENBERG	1	9999	PI		Jean Puy - Carnot ROANNE
ROANNE	42300	42187	BOULEVARD	HELENE BOUCHER	1	9999	PI		Albert Thomas - Carnot ROANNE
ROANNE	42300	42187	RUE	HENRI CHERPIN	1	9999	PI		Jean Puy - Carnot ROANNE
ROANNE	42300	42187	IMPASSE	HENRI DESROCHE	1	9999	PI		Jean Puy - Carnot ROANNE
ROANNE	42300	42187	RUE	HENRI DESROCHE	1	9999	PI		Jean Puy - Carnot ROANNE
ROANNE	42300	42187	RUE	HENRI DUMAREST	1	9999	PI		Albert Thomas - Carnot ROANNE
ROANNE	42300	42187	RUE	HENRI DUNANT	1	9999	PI		Jean Puy - Carnot ROANNE
ROANNE	42300	42187	IMPASSE	HENRI ROUSTAN	1	9999	PI		Jean Puy - Carnot ROANNE
ROANNE	42300	42187	RUE	HOCHÉ	1	9999	PI		Jean Puy - Carnot ROANNE
ROANNE	42300	42187	RUE	JACQUARD	1	9999	PI		Jean Puy - Carnot ROANNE
ROANNE	42300	42187	RUE	JACQUELINE BUSSERY	1	9999	PI		Jean Puy - Carnot ROANNE
ROANNE	42300	42187	RUE	JACQUES GOUGENOT	1	9999	PI		Jean Puy - Carnot ROANNE
ROANNE	42300	42187	BOULEVARD	JEAN BAPTISTE CLEMENT	1	9999	PI		Jean Puy - Carnot ROANNE
ROANNE	42300	42187	RUE	JEAN BOUIN	1	9999	PI		Albert Thomas - Carnot ROANNE

ROANNE	42300	42187	RUE	JEAN DUPUIS	1	9999	PI	Jean Puy - Carnot ROANNE
ROANNE	42300	42187	RUE	JEAN JACQUES ROUSSEAU	1	9999	PI	Jean Puy - Carnot ROANNE
ROANNE	42300	42187	IMPASSE	JEAN JARS	1	9999	PI	Jean Puy - Carnot ROANNE
ROANNE	42300	42187	RUE	JEAN JAURES	1	9999	PI	Jean Puy - Carnot ROANNE
ROANNE	42300	42187	RUE	JEAN MACE	1	9999	PI	Jean Puy - Carnot ROANNE
ROANNE	42300	42187	RUE	JEAN MERMOZ	1	9999	PI	Jean Puy - Carnot ROANNE
ROANNE	42300	42187	RUE	JEAN MOULIN	1	9999	PI	Jean Puy - Carnot ROANNE
ROANNE	42300	42187	RUE	JEAN PUY	1	9999	PI	Jean Puy - Carnot ROANNE
ROANNE	42300	42187	RUE	JEAN RICHEPIN	1	9999	PI	Jean Puy - Carnot ROANNE
ROANNE	42300	42187	ALLEE	JEAN ROBIC	1	9999	PI	Albert Thomas - Carnot ROANNE
ROANNE	42300	42187	PLACE	JEAN TROISGROS	1	9999	PI	Jean Puy - Carnot ROANNE
ROANNE	42300	42187	RUE	JEANNE D ARC	1	9999	PI	Jean Puy - Carnot ROANNE
ROANNE	42300	42187	RUE	JOANNY AUGÉ	1	9999	PI	Jean Puy - Carnot ROANNE
ROANNE	42300	42187	RUE	JOSEPH DECHELETTE	1	9999	PI	Jean Puy - Carnot ROANNE
ROANNE	42300	42187	ALLEE	JOSEPH NORMAND	1	9999	PI	Albert Thomas - Carnot ROANNE
ROANNE	42300	42187	RUE	JULES BAJARD	1	9999	PI	Albert Thomas - Carnot ROANNE
ROANNE	42300	42187	BOULEVARD	JULES FERRY	1	9999	PI	Jean Puy - Carnot ROANNE
ROANNE	42300	42187	RUE	JULES GUESDE	1	9999	PI	Jean Puy - Carnot ROANNE
ROANNE	42300	42187	RUE	JULES JANIN	1	9999	PI	Jean Puy - Carnot ROANNE
ROANNE	42300	42187	IMPASSE	JULES MASSENET	1	9999	PI	Jean Puy - Carnot ROANNE
ROANNE	42300	42187	RUE	JULES MASSENET	1	9999	PI	Jean Puy - Carnot ROANNE
ROANNE	42300	42187	RUE	JULES RABOURDIN	1	9999	PI	Albert Thomas - Carnot ROANNE
ROANNE	42300	42187	RUE	JULIEN VACHET	1	9999	PI	Jean Puy - Carnot ROANNE
ROANNE	42300	42187	IMPASSE	JUNET	1	9999	PI	Albert Thomas - Carnot ROANNE
ROANNE	42300	42187	RUE	LACHAMBAUDIE	1	9999	PI	Jean Puy - Carnot ROANNE
ROANNE	42300	42187	RUE	LAKANAL	1	9999	PI	Jean Puy - Carnot ROANNE
ROANNE	42300	42187	IMPASSE	LAROCLETTE	1	9999	PI	Jean Puy - Carnot ROANNE
ROANNE	42300	42187	PLACE	LAROCLETTE	1	9999	PI	Jean Puy - Carnot ROANNE
ROANNE	42300	42187	RUE	LAVOISIER	1	9999	PI	Jean Puy - Carnot ROANNE
ROANNE	42300	42187	LIEU DIT	LE TRANSVAL	1	9999	PI	Jean Puy - Carnot ROANNE
ROANNE	42300	42187	RUE	LEDRU ROLLIN	1	9999	PI	Jean Puy - Carnot ROANNE
ROANNE	42300	42187	LIEU DIT	LES GRAVIERES	1	9999	PI	Jean Puy - Carnot ROANNE
ROANNE	42300	42187	RUE	LITTRE	1	9999	PI	Jean Puy - Carnot ROANNE
ROANNE	42300	42187	RUE	LOUIS BLERIOT	1	9999	PI	Albert Thomas - Carnot ROANNE
ROANNE	42300	42187	ALLEE	LOUIS BOBET	1	9999	PI	Albert Thomas - Carnot ROANNE
ROANNE	42300	42187	PLACE	LOUIS FLANDRE	1	9999	PI	Albert Thomas - Carnot ROANNE
ROANNE	42300	42187	RUE	LOUIS RANVIER	1	9999	PI	Jean Puy - Carnot ROANNE
ROANNE	42300	42187	RUE	LUCIEN LANGENIEUX	1	9999	PI	Albert Thomas - Carnot ROANNE
ROANNE	42300	42187	RUE	LUCIEN SAMPAIX	1	9999	PI	Jean Puy - Carnot ROANNE
ROANNE	42300	42187	PLACE	MAL DE LATTRE DE TASSIGNY	1	9999	PI	Jean Puy - Carnot ROANNE
ROANNE	42300	42187	IMPASSE	MARC GUBIAN	1	9999	PI	Jean Puy - Carnot ROANNE
ROANNE	42300	42187	RUE	MARC SEGUIN	1	9999	PI	Jean Puy - Carnot ROANNE
ROANNE	42300	42187	RUE	MARCEAU	1	9999	PI	Jean Puy - Carnot ROANNE
ROANNE	42300	42187	IMPASSE	MARCEL CERDAN	1	9999	PI	Albert Thomas - Carnot ROANNE
ROANNE	42300	42187	RUE	MARCEL CERDAN	1	9999	PI	Albert Thomas - Carnot ROANNE
ROANNE	42300	42187	RUE	MARECHAL FOCH	1	9999	PI	Jean Puy - Carnot ROANNE
ROANNE	42300	42187	SQUARE	MARECHAL FOCH	1	9999	PI	Jean Puy - Carnot ROANNE
ROANNE	42300	42187	BOULEVARD	MARECHAL JOFFRE	1	9999	PI	Albert Thomas - Carnot ROANNE
ROANNE	42300	42187	RUE	MARENGO	1	9999	PI	Jean Puy - Carnot ROANNE
ROANNE	42300	42187	IMPASSE	MARGUERITE DURAS	1	9999	PI	Albert Thomas - Carnot ROANNE
ROANNE	42300	42187	RUE	MARGUERITE DURAS	1	9999	PI	Albert Thomas - Carnot ROANNE
ROANNE	42300	42187	RUE	MARGUERITE GEORGES MARTIN	1	9999	PI	Jean Puy - Carnot ROANNE
ROANNE	42300	42187	RUE	MARX DORMOY	1	9999	PI	Jean Puy - Carnot ROANNE
ROANNE	42300	42187	RUE	MARYSE BASTIE	1	9999	PI	Albert Thomas - Carnot ROANNE
ROANNE	42300	42187	PASSAGE	MATEL	1	9999	PI	Albert Thomas - Carnot ROANNE
ROANNE	42300	42187	RUE	MATTEOTI	1	9999	PI	Albert Thomas - Carnot ROANNE
ROANNE	42300	42187	SQUARE	MAURICE CHANARD	1	9999	PI	Jean Puy - Carnot ROANNE
ROANNE	42300	42187	ALLEE	MERVEILLEUX DU VIGNAUX	1	9999	PI	Jean Puy - Carnot ROANNE
ROANNE	42300	42187	PLACE	MICHEL ADOLPHE THIODET	1	9999	PI	Jean Puy - Carnot ROANNE
ROANNE	42300	42187	RUE	MICHEL DEVILLAINE	1	9999	PI	Jean Puy - Carnot ROANNE
ROANNE	42300	42187	RUE	MOLIERE	1	9999	PI	Jean Puy - Carnot ROANNE
ROANNE	42300	42187	RUE	MOZART	1	9999	PI	Jean Puy - Carnot ROANNE

ROANNE	42300	42187	RUE	MULSANT	1	9999	PI	Jean Puy - Carnot ROANNE
ROANNE	42300	42187	RUE	NICOLAS BENOIT	1	9999	PI	Albert Thomas - Carnot ROANNE
ROANNE	42300	42187	IMPASSE	NICOLAS CUGNOT	1	9999	PI	Jean Puy - Carnot ROANNE
ROANNE	42300	42187	RUE	NICOLAS CUGNOT	1	9999	PI	Jean Puy - Carnot ROANNE
ROANNE	42300	42187	RUE	NOELAS	1	9999	PI	Jean Puy - Carnot ROANNE
ROANNE	42300	42187	RUE	PABLO NERUDA	1	9999	PI	Jean Puy - Carnot ROANNE
ROANNE	42300	42187	IMPASSE	PARMENTIER	1	9999	PI	Jean Puy - Carnot ROANNE
ROANNE	42300	42187	RUE	PARMENTIER	1	9999	PI	Jean Puy - Carnot ROANNE
ROANNE	42300	42187	IMPASSE	PASCAL	1	9999	PI	Jean Puy - Carnot ROANNE
ROANNE	42300	42187	RUE	PASCAL	1	9999	PI	Jean Puy - Carnot ROANNE
ROANNE	42300	42187	RUE	PASTEUR	1	9999	PI	Jean Puy - Carnot ROANNE
ROANNE	42300	42187	RUE	PAUL BERT	1	9999	PI	Jean Puy - Carnot ROANNE
ROANNE	42300	42187	IMPASSE	PAUL VERLAINE	1	9999	PI	Jean Puy - Carnot ROANNE
ROANNE	42300	42187	RUE	PAVY	1	9999	PI	Jean Puy - Carnot ROANNE
ROANNE	42300	42187	RUE	PERNETTY	1	9999	PI	Jean Puy - Carnot ROANNE
ROANNE	42300	42187	RUE	PIERRE BROSSOLETTE	1	9999	PI	Jean Puy - Carnot ROANNE
ROANNE	42300	42187	RUE	PIERRE CURIE	1	9999	PI	Albert Thomas - Carnot ROANNE
ROANNE	42300	42187	ALLEE	PIERRE DE COUBERTIN	1	9999	PI	Albert Thomas - Carnot ROANNE
ROANNE	42300	42187	RUE	PIERRE DEPIERRE	1	9999	PI	Jean Puy - Carnot ROANNE
ROANNE	42300	42187	IMPASSE	PIERRE DUPONT	1	9999	PI	Jean Puy - Carnot ROANNE
ROANNE	42300	42187	RUE	PIERRE DUPONT	1	9999	PI	Jean Puy - Carnot ROANNE
ROANNE	42300	42187	RUE	PIERRE LEROUX	1	9999	PI	Jean Puy - Carnot ROANNE
ROANNE	42300	42187	RUE	PIERRE SEMARD	1	9999	PI	Jean Puy - Carnot ROANNE
ROANNE	42300	42187	RUE	POLICARD	1	9999	PI	Jean Puy - Carnot ROANNE
ROANNE	42300	42187	RUE	PROUDHON	1	9999	PI	Jean Puy - Carnot ROANNE
ROANNE	42300	42187	RUE	RABELAIS	1	9999	PI	Jean Puy - Carnot ROANNE
ROANNE	42300	42187	RUE	RAOUL FOLLEREAU	1	9999	PI	Jean Puy - Carnot ROANNE
ROANNE	42300	42187	IMPASSE	RASPAIL	1	9999	PI	Jean Puy - Carnot ROANNE
ROANNE	42300	42187	RUE	RASPAIL	1	9999	PI	Jean Puy - Carnot ROANNE
ROANNE	42300	42187	RUE	REAUMUR	1	9999	PI	Jean Puy - Carnot ROANNE
ROANNE	42300	42187	RUE	RENE DESCARTES	1	9999	PI	Jean Puy - Carnot ROANNE
ROANNE	42300	42187	RUE	RHIN ET DANUBE	1	9999	PI	Albert Thomas - Carnot ROANNE
ROANNE	42300	42187	ALLEE	ROGER COUDERC	1	9999	PI	Albert Thomas - Carnot ROANNE
ROANNE	42300	42187	RUE	ROGER CRIVELLI	1	9999	PI	Jean Puy - Carnot ROANNE
ROANNE	42300	42187	RUE	ROGER SALENGRO	1	9999	PI	Jean Puy - Carnot ROANNE
ROANNE	42300	42187	RUE	ROUGET DE LISLE	1	9999	PI	Jean Puy - Carnot ROANNE
ROANNE	42300	42187	RUE	SAINT ALBAN	1	9999	PI	Jean Puy - Carnot ROANNE
ROANNE	42300	42187	RUE	SAINT ANDRE	1	9999	PI	Jean Puy - Carnot ROANNE
ROANNE	42300	42187	PASSAGE	SAINT CLAIR	1	9999	PI	Jean Puy - Carnot ROANNE
ROANNE	42300	42187	RUE	SAINT CLAIR	1	9999	PI	Jean Puy - Carnot ROANNE
ROANNE	42300	42187	RUE	SAINT CLAUDE	1	9999	PI	Albert Thomas - Carnot ROANNE
ROANNE	42300	42187	RUE	SAINT ROCH	1	9999	PI	Albert Thomas - Carnot ROANNE
ROANNE	42300	42187	ALLEE	SEBASTIEN NICOLAS	1	9999	PI	Jean Puy - Carnot ROANNE
ROANNE	42300	42187	ALLEE	SIMONE WEIL	1	9999	PI	Jean Puy - Carnot ROANNE
ROANNE	42300	42187	SQUARE	STALINGRAD	1	9999	PI	Albert Thomas - Carnot ROANNE
ROANNE	42300	42187	PLACE	SULLY	1	9999	PI	Jean Puy - Carnot ROANNE
ROANNE	42300	42187	BOULEVARD	VALMY	1	9999	PI	Albert Thomas - Carnot ROANNE
ROANNE	42300	42187	RUE	VICTOR BASCH	1	9999	PI	Jean Puy - Carnot ROANNE
ROANNE	42300	42187	IMPASSE	VICTOR DUPRE	1	9999	PI	Jean Puy - Carnot ROANNE
ROANNE	42300	42187	RUE	VICTOR DUPRE	1	9999	PI	Jean Puy - Carnot ROANNE
ROANNE	42300	42187	IMPASSE	VICTOR HUGO	1	9999	PI	Jean Puy - Carnot ROANNE
ROANNE	42300	42187	PLACE	VICTOR HUGO	1	9999	PI	Jean Puy - Carnot ROANNE
ROANNE	42300	42187	RUE	VICTOR HUGO	1	9999	PI	Jean Puy - Carnot ROANNE
ROANNE	42300	42187	PLACE	VIVALDI	1	9999	PI	Albert Thomas - Carnot ROANNE
ROANNE	42300	42187	RUE	VOLTAIRE	1	9999	PI	Jean Puy - Carnot ROANNE
ROANNE	42300	42187	RUE	WALDECK ROUSSEAU	1	9999	PI	Jean Puy - Carnot ROANNE
ROCHE		42188						Beauregard MONTBRISON
ROCHE-LA-MOLIERE		42189						Albert Camus - Jacob Holtzer FIRMINY
ROISEY		42191						Georges Brassens RIVE-DE-GIER
ROZIER-COTES-D'AUREC		42192						Albert Camus - Jacob Holtzer FIRMINY
ROZIER-EN-DONZY		42193						Le Forez FEURS
SAIL-LES-BAINS		42194						Albert Thomas - Carnot ROANNE

SAIL-SOUS-COUZAN		42195								L'Astrée BOËN-SUR-LIGNON
SAINT-ALBAN-LES-EAUX		42198								Jean Puy - Carnot ROANNE
SAINT-ANDRE-D'APCHON		42199								Jean Puy - Carnot ROANNE
SAINT-ANDRE-LE-PUY		42200								Les Horizons CHAZELLES-SUR-LYON
SAINT-APPOLINARD		42201								Georges Brassens RIVE-DE-GIER
SAINT-BARTHELEMY-LESTRA		42202								Le Forez FEURS
SAINT-BONNET-DES-QUARTS		42203								Albert Thomas - Carnot ROANNE
SAINT-BONNET-LE-CHATEAU		42204								Beauregard MONTBRISON
SAINT-BONNET-LE-COURREAU		42205								Beauregard MONTBRISON
SAINT-BONNET-LES-OULES		42206								François Mauriac ANDREZIEUX-BOUTHEON
SAINT-CHAMOND		42207								Claude Lebois SAINT-CHAMOND
SAINT-CHRISTO-EN-JAREZ		42208								Claude Lebois SAINT-CHAMOND - Claude Fauriel - Etienne Mimard - SAINT-ETIENNE
SAINT-CYPRIEN		42211								François Mauriac ANDREZIEUX-BOUTHEON
SAINT-CYR-DE-FAVIERES	42123	42212								Jean Puy - Albert Thomas - Carnot ROANNE
SAINT-CYR-DE-VALORGES		42213								Le Forez FEURS - Carnot - A. Thomas ROANNE
SAINT-CYR-LES-VIGNES		42214								Le Forez FEURS
SAINT-DENIS-DE-CABANNE		42215								Jérémie De La Rue CHARLIEU
SAINT-DENIS-SUR-COISE		42216								Les Horizons CHAZELLES-SUR-LYON
SAINT-DIDIER-SUR-ROCHEFORT		42217								L'Astrée BOËN-SUR-LIGNON
SAINTE-AGATHE-EN-DONZY		42196								Le Forez FEURS
SAINTE-AGATHE-LA-BOUTERESSE		42197								L'Astrée BOËN-SUR-LIGNON
SAINTE-COLOMBE-SUR-GAND		42209								Le Forez FEURS - Carnot - A. Thomas ROANNE
SAINTE-CROIX-EN-JAREZ		42210								Georges Brassens RIVE-DE-GIER
SAINTE-FOY-SAINT-SULPICE		42221								Le Forez FEURS
SAINT-ETIENNE	42000	42218	ALLEE	3 CHENES	1	9999	PI			Simone Weil SAINT-PRIEST-EN-JAREZ
SAINT-ETIENNE	42000	42218	RUE	A BRIAND ET DE LA PAIX	1	13	I			Etienne Mimard - Claude Fauriel SAINT-ETIENNE
SAINT-ETIENNE	42000	42218	RUE	A BRIAND ET DE LA PAIX	2	16	P			Etienne Mimard - Claude Fauriel SAINT-ETIENNE
SAINT-ETIENNE	42000	42218	RUE	A BRIAND ET DE LA PAIX	15	9999	I			Honoré D'urfé SAINT-ETIENNE
SAINT-ETIENNE	42000	42218	RUE	A BRIAND ET DE LA PAIX	18	9998	P			Honoré D'urfé SAINT-ETIENNE
SAINT-ETIENNE	42100	42218	IMPASSE	ABEL HOVELACQUE	1	9999	PI			Jean Monnet SAINT-ETIENNE
SAINT-ETIENNE	42100	42218	RUE	ABEL HOVELACQUE	1	9999	PI			Jean Monnet SAINT-ETIENNE
SAINT-ETIENNE	42000	42218	RUE	ADOLPHE SAX	1	9999	PI			Simone Weil SAINT-PRIEST-EN-JAREZ
SAINT-ETIENNE	42000	42218	RUE	ADRIEN DUVAND	1	9999	PI			Simone Weil SAINT-PRIEST-EN-JAREZ
SAINT-ETIENNE	42000	42218	RUE	ADRIEN SECHES	1	9999	PI			Etienne Mimard - Claude Fauriel SAINT-ETIENNE
SAINT-ETIENNE	42100	42218	RUE	AGRICOL PERDIGUIER	1	9999	PI			Honoré D'urfé SAINT-ETIENNE
SAINT-ETIENNE	42100	42218	RUE	AIME MALECOT	1	9999	PI			Honoré D'urfé SAINT-ETIENNE
SAINT-ETIENNE	42100	42218	PASSAGE	ALAIN FOURNIER	1	9999	PI			Etienne Mimard - Claude Fauriel SAINT-ETIENNE
SAINT-ETIENNE	42100	42218	SQUARE	ALAIN GROSSMANN	1	9999	PI			Jean Monnet SAINT-ETIENNE
SAINT-ETIENNE	42000	42218	BOULEVARD	ALBERT 1ER	1	9999	PI			Honoré D'urfé SAINT-ETIENNE
SAINT-ETIENNE	42100	42218	RUE	ALBERT CAMUS	1	9999	PI			Jean Monnet SAINT-ETIENNE
SAINT-ETIENNE	42000	42218	RUE	ALBERT POYLO	1	9999	PI			Simone Weil SAINT-PRIEST-EN-JAREZ
SAINT-ETIENNE	42000	42218	PLACE	ALBERT THOMAS	1	9999	PI			Honoré D'urfé SAINT-ETIENNE
SAINT-ETIENNE	42100	42218	BOULEVARD	ALEXANDRE DE FRAISSINETTE	1	9999	PI			Jean Monnet SAINT-ETIENNE
SAINT-ETIENNE	42100	42218	ALLEE	ALEXANDRE DUMAS	1	9999	PI			Etienne Mimard - Claude Fauriel SAINT-ETIENNE
SAINT-ETIENNE	42100	42218	RUE	ALEXANDRE POURCEL	1	9999	PI			Honoré D'urfé SAINT-ETIENNE
SAINT-ETIENNE	42100	42218	RUE	ALFRED COLOMBET	1	9999	PI			Honoré D'urfé SAINT-ETIENNE
SAINT-ETIENNE	42000	42218	ALLEE	ALFRED CORTOT	1	9999	PI			Simone Weil SAINT-PRIEST-EN-JAREZ
SAINT-ETIENNE	42000	42218	BOULEVARD	ALFRED DE MUSSET	1	9999	PI			Etienne Mimard - Claude Fauriel SAINT-ETIENNE
SAINT-ETIENNE	42100	42218	RUE	ALFRED SISLEY	1	9999	PI			Jean Monnet SAINT-ETIENNE
SAINT-ETIENNE	42100	42218	RUE	ALLEON DULAC	1	9999	PI			Honoré D'urfé SAINT-ETIENNE
SAINT-ETIENNE	42100	42218	RUE	ALPHONSE MERRHEIM	1	9999	PI			Jean Monnet SAINT-ETIENNE
SAINT-ETIENNE	42000	42218	RUE	ALPHONSE RAYNAL	1	9999	PI			Etienne Mimard - Claude Fauriel SAINT-ETIENNE
SAINT-ETIENNE	42000	42218	RUE	ALSACE LORRAINE	1	9999	PI			Etienne Mimard - Claude Fauriel SAINT-ETIENNE
SAINT-ETIENNE	42100	42218	RUE	AMBROISE PARE	1	9999	PI			Honoré D'urfé SAINT-ETIENNE
SAINT-ETIENNE	42000	42218	ALLEE	AMILCAR CIPRIANI	1	9999	PI			Simone Weil SAINT-PRIEST-EN-JAREZ
SAINT-ETIENNE	42100	42218	RUE	AMOUROUX	1	9999	PI			Honoré D'urfé SAINT-ETIENNE
SAINT-ETIENNE	42000	42218	RUE	AMPERE	1	9999	PI			Etienne Mimard - Claude Fauriel SAINT-ETIENNE
SAINT-ETIENNE	42000	42218	RUE	AMUNDSSEN	1	9999	PI			Simone Weil SAINT-PRIEST-EN-JAREZ
SAINT-ETIENNE	42000	42218	PLACE	ANATOLE FRANCE	1	9999	PI			Honoré D'urfé SAINT-ETIENNE
SAINT-ETIENNE	42100	42218	RUE	ANATOLE FRANCE	1	9999	PI			Etienne Mimard - Claude Fauriel SAINT-ETIENNE
SAINT-ETIENNE	42230	42218	LIEU DIT	ANCER	1	9999	PI	ST VICTOR SUR LOI		Albert Camus - Jacob Holtzer FIRMINY
SAINT-ETIENNE	42100	42218	RUE	ANCIENS COMBATTANTS ALGERIE	1	9999	PI			Etienne Mimard - Claude Fauriel SAINT-ETIENNE

SAINT-ETIENNE	42100	42218	RUE	ANDERSEN	1	9999	PI		Honoré D'urfé SAINT-ETIENNE
SAINT-ETIENNE	42000	42218	RUE	ANDRE CHENIER	1	9999	PI		Etienne Mimard - Claude Fauriel SAINT-ETIENNE
SAINT-ETIENNE	42100	42218	RUE	ANDRE DELORME	1	9999	PI		Jean Monnet SAINT-ETIENNE
SAINT-ETIENNE	42000	42218	RUE	ANDRE MALRAUX	1	9999	PI		Honoré D'urfé SAINT-ETIENNE
SAINT-ETIENNE	42100	42218	RUE	ANDRE MESSAGER	1	9999	PI		Etienne Mimard - Claude Fauriel SAINT-ETIENNE
SAINT-ETIENNE	42100	42218	RUE	ANDRE PHILIPPE	1	9999	PI		Etienne Mimard - Claude Fauriel SAINT-ETIENNE
SAINT-ETIENNE	42000	42218	RUE	ANDRE RUEL	1	9999	PI		Etienne Mimard - Claude Fauriel SAINT-ETIENNE
SAINT-ETIENNE	42100	42218	ALLEE	ANTIGONE	1	9999	PI		Etienne Mimard - Claude Fauriel SAINT-ETIENNE
SAINT-ETIENNE	42100	42218	RUE	ANTOINE CLAUDINON	1	9999	PI		Jean Monnet SAINT-ETIENNE
SAINT-ETIENNE	42000	42218	RUE	ANTOINE CUISSARD	1	9999	PI		Simone Weil SAINT-PRIEST-EN-JAREZ
SAINT-ETIENNE	42100	42218	RUE	ANTOINE DURAFOUR	1	137	I		Etienne Mimard - Claude Fauriel SAINT-ETIENNE
SAINT-ETIENNE	42100	42218	RUE	ANTOINE DURAFOUR	2	102	P		Etienne Mimard - Claude Fauriel SAINT-ETIENNE
SAINT-ETIENNE	42100	42218	RUE	ANTOINE DURAFOUR	139	9999	I		Honoré D'urfé SAINT-ETIENNE
SAINT-ETIENNE	42100	42218	RUE	ANTOINE DURAFOUR	104	9998	P		Honoré D'urfé SAINT-ETIENNE
SAINT-ETIENNE	42230	42218	CHEMIN	ANTOINE DURIEU	1	9999	PI	ST VICTOR SUR LOI	Albert Camus - Jacob Holtzer FIRMINY
SAINT-ETIENNE	42000	42218	COURS	ANTOINE GUICHARD	1	9999	PI		Etienne Mimard - Claude Fauriel SAINT-ETIENNE
SAINT-ETIENNE	42100	42218	RUE	ANTOINE POYET	1	9999	PI		Etienne Mimard - Claude Fauriel SAINT-ETIENNE
SAINT-ETIENNE	42000	42218	RUE	ANTOINE PRIMAT	1	9999	PI		Etienne Mimard - Claude Fauriel SAINT-ETIENNE
SAINT-ETIENNE	42000	42218	RUE	ANTOINE ROCHE	1	9999	PI		Etienne Mimard - Claude Fauriel SAINT-ETIENNE
SAINT-ETIENNE	42000	42218	RUE	ANTOINE ROULE	1	9999	PI		Honoré D'urfé SAINT-ETIENNE
SAINT-ETIENNE	42000	42218	MONTEE	ANTOINE SALIS	1	9999	PI		Etienne Mimard - Claude Fauriel SAINT-ETIENNE
SAINT-ETIENNE	42000	42218	PASSAGE	ANTOINE SYLVERE	1	9999	PI		Etienne Mimard - Claude Fauriel SAINT-ETIENNE
SAINT-ETIENNE	42000	42218	PLACE	ANTONIN MOINE	1	9999	PI		Etienne Mimard - Claude Fauriel SAINT-ETIENNE
SAINT-ETIENNE	42000	42218	BOULEVARD	ANTONIO VIVALDI	1	9999	PI		Simone Weil SAINT-PRIEST-EN-JAREZ
SAINT-ETIENNE	42100	42218	RUE	ARAGO	1	3	I		Etienne Mimard - Claude Fauriel SAINT-ETIENNE
SAINT-ETIENNE	42100	42218	RUE	ARAGO	2	6	P		Jean Monnet SAINT-ETIENNE
SAINT-ETIENNE	42100	42218	RUE	ARAGO	5	9999	I		Etienne Mimard - Claude Fauriel SAINT-ETIENNE
SAINT-ETIENNE	42100	42218	RUE	ARAGO	8	9998	P		Jean Monnet SAINT-ETIENNE
SAINT-ETIENNE	42100	42218	PLACE	ARISTIDE BRIAND	1	9999	PI		Etienne Mimard - Claude Fauriel SAINT-ETIENNE
SAINT-ETIENNE	42100	42218	RUE	ARSAC	1	9999	PI		Jean Monnet SAINT-ETIENNE
SAINT-ETIENNE	42000	42218	RUE	ARTHUR LAMENDIN	1	9999	PI		Etienne Mimard - Claude Fauriel SAINT-ETIENNE
SAINT-ETIENNE	42000	42218	RUE	ARTHUR RANC	1	9999	PI		Etienne Mimard - Claude Fauriel SAINT-ETIENNE
SAINT-ETIENNE	42100	42218	ALLEE	ARTHUR RIMBAUD	1	9999	PI		Jean Monnet SAINT-ETIENNE
SAINT-ETIENNE	42000	42218	RUE	AUBERT	1	9999	PI		Etienne Mimard - Claude Fauriel SAINT-ETIENNE
SAINT-ETIENNE	42000	42218	MONTEE	AUGUSTE BERNARD	1	9999	PI		Honoré D'urfé SAINT-ETIENNE
SAINT-ETIENNE	42100	42218	RUE	AUGUSTE COLONNA	1	9999	PI		Jean Monnet SAINT-ETIENNE
SAINT-ETIENNE	42000	42218	RUE	AUGUSTE GUITTON	1	9999	PI		Simone Weil SAINT-PRIEST-EN-JAREZ
SAINT-ETIENNE	42000	42218	RUE	AUGUSTE ISAAC	1	9999	PI		Etienne Mimard - Claude Fauriel SAINT-ETIENNE
SAINT-ETIENNE	42100	42218	RUE	AUGUSTE KEUFER	1	9999	PI		Honoré D'urfé SAINT-ETIENNE
SAINT-ETIENNE	42000	42218	RUE	AUGUSTE PONCETTON	1	9999	PI		Honoré D'urfé SAINT-ETIENNE
SAINT-ETIENNE	42000	42218	RUE	AUGUSTE RATEAU	1	9999	PI		Honoré D'urfé SAINT-ETIENNE
SAINT-ETIENNE	42100	42218	SQUARE	AUGUSTE RENOIR	1	9999	PI		Jean Monnet SAINT-ETIENNE
SAINT-ETIENNE	42000	42218	AVENUE	AUGUSTIN DUPRE	1	9999	PI		Honoré D'urfé SAINT-ETIENNE
SAINT-ETIENNE	42000	42218	BOULEVARD	AUGUSTIN THIERRY	1	9999	PI		Honoré D'urfé SAINT-ETIENNE
SAINT-ETIENNE	42230	42218	Lieu-dit	AURELLE	1	9999	PI	ST VICTOR SUR LOI	Albert Camus - Jacob Holtzer FIRMINY
SAINT-ETIENNE	42100	42218	LIEU DIT	AUX ADRETS	1	9999	PI		Jean Monnet SAINT-ETIENNE
SAINT-ETIENNE	42230	42218	LIEU DIT	AUX ECHAUDS	1	9999	PI	ST VICTOR SUR LOI	Albert Camus - Jacob Holtzer FIRMINY
SAINT-ETIENNE	42100	42218	LIEU DIT	AUX GALLIERES	1	9999	PI		Jean Monnet SAINT-ETIENNE
SAINT-ETIENNE	42230	42218	LIEU DIT	AUX REVOTES	1	9999	PI	ST VICTOR SUR LOI	Albert Camus - Jacob Holtzer FIRMINY
SAINT-ETIENNE	42100	42218	RUE	BABEUF	1	9999	PI		Jean Monnet SAINT-ETIENNE
SAINT-ETIENNE	42100	42218	RUE	BADIYOU	1	9999	PI		Etienne Mimard - Claude Fauriel SAINT-ETIENNE
SAINT-ETIENNE	42000	42218	RUE	BALAY	1	9999	PI		Etienne Mimard - Claude Fauriel SAINT-ETIENNE
SAINT-ETIENNE	42100	42218	RUE	BAPTISTE MARCET	1	9999	PI		Jean Monnet SAINT-ETIENNE
SAINT-ETIENNE	42000	42218	RUE	BARRA	1	9999	PI		Simone Weil SAINT-PRIEST-EN-JAREZ
SAINT-ETIENNE	42000	42218	RUE	BARROUIN	1	9999	PI		Simone Weil SAINT-PRIEST-EN-JAREZ
SAINT-ETIENNE	42100	42218	RUE	BARTHELEMY RAMIER	1	9999	PI		Honoré D'urfé SAINT-ETIENNE
SAINT-ETIENNE	42100	42218	IMPASSE	BASLY	1	9999	PI		Jean Monnet SAINT-ETIENNE
SAINT-ETIENNE	42100	42218	RUE	BASLY	1	9999	PI		Jean Monnet SAINT-ETIENNE
SAINT-ETIENNE	42100	42218	RUE	BASSE DES RIVES	1	9999	PI		Honoré D'urfé SAINT-ETIENNE
SAINT-ETIENNE	42100	42218	IMPASSE	BASSE JOMAYERE	1	9999	PI		Honoré D'urfé SAINT-ETIENNE
SAINT-ETIENNE	42100	42218	RUE	BASSES VILLES	1	9999	PI		Honoré D'urfé SAINT-ETIENNE
SAINT-ETIENNE	42000	42218	IMPASSE	BASSON	1	9999	PI		Honoré D'urfé SAINT-ETIENNE

SAINT-ETIENNE	42000	42218	RUE	BASSON	1	9999	PI		Honoré D'urfé SAINT-ETIENNE
SAINT-ETIENNE	42100	42218	RUE	BAUDIN	1	9999	PI		Jean Monnet SAINT-ETIENNE
SAINT-ETIENNE	42000	42218	RUE	BEAUBRUN	1	9999	PI		Honoré D'urfé SAINT-ETIENNE
SAINT-ETIENNE	42100	42218	RUE	BEAUMARCHAIS	1	9999	PI		Claude Fauriel - Etienne Mimard - Jean Monnet SAINT-ETIENNE
SAINT-ETIENNE	42000	42218	IMPASSE	BEAUNE	1	9999	PI		Etienne Mimard - Claude Fauriel SAINT-ETIENNE
SAINT-ETIENNE	42000	42218	RUE	BEAUNIER	1	9999	PI		Etienne Mimard - Claude Fauriel SAINT-ETIENNE
SAINT-ETIENNE	42230	42218	LIEU DIT	BECZIEUX	1	9999	PI	ST VICTOR SUR LOI	Albert Camus - Jacob Holtzer FIRMINY
SAINT-ETIENNE	42100	42218	RUE	BEETHOVEN	1	9999	PI		Etienne Mimard - Claude Fauriel SAINT-ETIENNE
SAINT-ETIENNE	42000	42218	ALLEE	BELA BARTOK	1	9999	PI		Simone Weil SAINT-PRIEST-EN-JAREZ
SAINT-ETIENNE	42100	42218	PLACE	BELLEVUE	1	9999	PI		Honoré D'urfé SAINT-ETIENNE
SAINT-ETIENNE	42000	42218	RUE	BELON-FAURE	1	9999	PI		Honoré D'urfé SAINT-ETIENNE
SAINT-ETIENNE	42100	42218	ALLEE	BEN AROUS	1	9999	PI		Jean Monnet SAINT-ETIENNE
SAINT-ETIENNE	42000	42218	RUE	BENEDICTE BLACHON	1	9999	PI		Etienne Mimard - Claude Fauriel SAINT-ETIENNE
SAINT-ETIENNE	42000	42218	ESPLANADE	BENEVENT	1	9999	PI		Etienne Mimard - Claude Fauriel SAINT-ETIENNE
SAINT-ETIENNE	42000	42218	RUE	BENOIT	1	9999	PI		Etienne Mimard - Claude Fauriel SAINT-ETIENNE
SAINT-ETIENNE	42000	42218	AVENUE	BENOIT CHARVET	1	9999	PI		Etienne Mimard - Claude Fauriel SAINT-ETIENNE
SAINT-ETIENNE	42000	42218	IMPASSE	BENOIT CHARVET	1	9999	PI		Etienne Mimard - Claude Fauriel SAINT-ETIENNE
SAINT-ETIENNE	42000	42218	RUE	BENOIT FRACHON	1	9999	PI		Etienne Mimard - Claude Fauriel SAINT-ETIENNE
SAINT-ETIENNE	42000	42218	IMPASSE	BENOIT LAURENT	1	9999	PI		Simone Weil SAINT-PRIEST-EN-JAREZ
SAINT-ETIENNE	42000	42218	RUE	BENOIT MALON	1	9999	PI		Etienne Mimard - Claude Fauriel SAINT-ETIENNE
SAINT-ETIENNE	42100	42218	RUE	BERANGER	1	9999	PI		Honoré D'urfé SAINT-ETIENNE
SAINT-ETIENNE	42100	42218	RUE	BERAUD	1	9999	PI		Honoré D'urfé SAINT-ETIENNE
SAINT-ETIENNE	42000	42218	RUE	BERGSON	1	83	I		Honoré D'urfé SAINT-ETIENNE
SAINT-ETIENNE	42000	42218	RUE	BERGSON	2	58	P		Etienne Mimard - Claude Fauriel SAINT-ETIENNE
SAINT-ETIENNE	42000	42218	RUE	BERGSON	85	9999	I		Simone Weil SAINT-PRIEST-EN-JAREZ
SAINT-ETIENNE	42000	42218	RUE	BERGSON	60	9998	P		Simone Weil SAINT-PRIEST-EN-JAREZ
SAINT-ETIENNE	42100	42218	PASSAGE	BERNANOS	1	9999	PI		Jean Monnet SAINT-ETIENNE
SAINT-ETIENNE	42100	42218	RUE	BERNARD PALISSY	1	9999	PI		Etienne Mimard - Claude Fauriel SAINT-ETIENNE
SAINT-ETIENNE	42100	42218	RUE	BERTHE MORISOT	1	9999	PI		Jean Monnet SAINT-ETIENNE
SAINT-ETIENNE	42100	42218	RUE	BERTHELOT	1	9999	PI		Honoré D'urfé SAINT-ETIENNE
SAINT-ETIENNE	42000	42218	RUE	BERTHON	1	9999	PI		Etienne Mimard - Claude Fauriel SAINT-ETIENNE
SAINT-ETIENNE	42100	42218	RUE	BERTRAND RUSSEL	1	9999	PI		Etienne Mimard - Claude Fauriel SAINT-ETIENNE
SAINT-ETIENNE	42230	42218	LIEU DIT	BIORANGE	1	9999	PI	ST VICTOR SUR LOI	Albert Camus - Jacob Holtzer FIRMINY
SAINT-ETIENNE	42000	42218	RUE	BLAISE PASCAL	1	9999	PI		Etienne Mimard - Claude Fauriel SAINT-ETIENNE
SAINT-ETIENNE	42000	42218	RUE	BLANQUI	1	9999	PI		Etienne Mimard - Claude Fauriel SAINT-ETIENNE
SAINT-ETIENNE	42100	42218	PLACE	BOBBY SANDS	1	9999	PI		Honoré D'urfé SAINT-ETIENNE
SAINT-ETIENNE	42100	42218	IMPASSE	BOILEAU	1	9999	PI		Jean Monnet SAINT-ETIENNE
SAINT-ETIENNE	42100	42218	RUE	BOILEAU	1	9999	PI		Jean Monnet SAINT-ETIENNE
SAINT-ETIENNE	42230	42218	LIEU DIT	BOIS DU GUET	1	9999	PI	ST VICTOR SUR LOI	Albert Camus - Jacob Holtzer FIRMINY
SAINT-ETIENNE	42000	42218	PLACE	BOIVIN	1	9999	PI		Honoré D'urfé SAINT-ETIENNE
SAINT-ETIENNE	42100	42218	RUE	BONAPARTE	1	9999	PI		Etienne Mimard - Claude Fauriel SAINT-ETIENNE
SAINT-ETIENNE	42100	42218	RUE	BONNASSIEUX	1	9999	PI		Honoré D'urfé SAINT-ETIENNE
SAINT-ETIENNE	42000	42218	RUE	BORIE	1	9999	PI		Honoré D'urfé SAINT-ETIENNE
SAINT-ETIENNE	42100	42218	RUE	BOSSUET	1	9999	PI		Honoré D'urfé SAINT-ETIENNE
SAINT-ETIENNE	42000	42218	RUE	BOUCHER DE PERTHES	1	9999	PI		Etienne Mimard - Claude Fauriel SAINT-ETIENNE
SAINT-ETIENNE	42100	42218	RUE	BOUILLET	1	9999	PI		Honoré D'urfé SAINT-ETIENNE
SAINT-ETIENNE	42230	42218	LIEU DIT	BOULAIN	1	9999	PI	ST VICTOR SUR LOI	Albert Camus - Jacob Holtzer FIRMINY
SAINT-ETIENNE	42000	42218	RUE	BOURGNEUF	1	9999	PI		Etienne Mimard - Claude Fauriel SAINT-ETIENNE
SAINT-ETIENNE	42100	42218	RUE	BOUVERI	1	9999	PI		Jean Monnet SAINT-ETIENNE
SAINT-ETIENNE	42100	42218	RUE	BRANLY	1	9999	PI		Honoré D'urfé SAINT-ETIENNE
SAINT-ETIENNE	42000	42218	RUE	BROSSARD	1	9999	PI		Etienne Mimard - Claude Fauriel SAINT-ETIENNE
SAINT-ETIENNE	42100	42218	RUE	BUFFON	1	9999	PI		Honoré D'urfé SAINT-ETIENNE
SAINT-ETIENNE	42000	42218	RUE	BUISSON	1	9999	PI		Etienne Mimard - Claude Fauriel SAINT-ETIENNE
SAINT-ETIENNE	42000	42218	IMPASSE	BURDEAU	1	9999	PI		Etienne Mimard - Claude Fauriel SAINT-ETIENNE
SAINT-ETIENNE	42000	42218	RUE	BURDEAU	1	9999	PI		Etienne Mimard - Claude Fauriel SAINT-ETIENNE
SAINT-ETIENNE	42000	42218	RUE	CALIXTE PLOTTON	1	9999	PI		Honoré D'urfé SAINT-ETIENNE
SAINT-ETIENNE	42000	42218	RUE	CAMELINAT	1	9999	PI		Etienne Mimard - Claude Fauriel SAINT-ETIENNE
SAINT-ETIENNE	42000	42218	RUE	CAMILLE COLARD	1	9999	PI		Etienne Mimard - Claude Fauriel SAINT-ETIENNE
SAINT-ETIENNE	42000	42218	RUE	CAMILLE DE ROCHETAILLEE	1	9999	PI		Simone Weil SAINT-PRIEST-EN-JAREZ
SAINT-ETIENNE	42000	42218	RUE	CAMILLE DESMOULINS	1	9999	PI		Etienne Mimard - Claude Fauriel SAINT-ETIENNE
SAINT-ETIENNE	42000	42218	RUE	CAMILLE PELLETAN	1	9999	PI		Etienne Mimard - Claude Fauriel SAINT-ETIENNE
SAINT-ETIENNE	42100	42218	RUE	CAMILLE PISSARRO	1	9999	PI		Jean Monnet SAINT-ETIENNE

SAINT-ETIENNE	42000	42218	SQUARE	CAMILLE PRADET	1	9999	PI		Etienne Mimard - Claude Fauriel SAINT-ETIENNE
SAINT-ETIENNE	42000	42218	BOULEVARD	CAMILLE SAINT SAENS	1	9999	PI		Simone Weil SAINT-PRIEST-EN-JAREZ
SAINT-ETIENNE	42000	42218	RUE	CAPITAINE ALFRED DREYFUS	1	9999	PI		Etienne Mimard - Claude Fauriel SAINT-ETIENNE
SAINT-ETIENNE	42000	42218	RUE	CARON	1	9999	PI		Etienne Mimard - Claude Fauriel SAINT-ETIENNE
SAINT-ETIENNE	42230	42218	LIEU DIT	CARRIN	1	9999	PI	ST VICTOR SUR LOI	Albert Camus - Jacob Holtzer FIRMINY
SAINT-ETIENNE	42000	42218	RUE	CARVES	1	9999	PI		Simone Weil SAINT-PRIEST-EN-JAREZ
SAINT-ETIENNE	42000	42218	RUE	CAUSSIDIERE	1	9999	PI		Simone Weil SAINT-PRIEST-EN-JAREZ
SAINT-ETIENNE	42100	42218	RUE	CECILE SAUVAGE	1	9999	PI		Honoré D'urfé SAINT-ETIENNE
SAINT-ETIENNE	42100	42218	RUE	CESAR BERTHOLON	1	9999	PI		Honoré D'urfé SAINT-ETIENNE
SAINT-ETIENNE	42000	42218	RUE	CHALLEMEL LACOUR	1	9999	PI		Honoré D'urfé SAINT-ETIENNE
SAINT-ETIENNE	42100	42218	MONTEE	CHAMPOLLION	1	9999	PI		Honoré D'urfé SAINT-ETIENNE
SAINT-ETIENNE	42000	42218	RUE	CHANTE MERLE	1	9999	PI		Etienne Mimard - Claude Fauriel SAINT-ETIENNE
SAINT-ETIENNE	42000	42218	ALLEE	CHANTEGRILLET	1	9999	PI		Etienne Mimard - Claude Fauriel SAINT-ETIENNE
SAINT-ETIENNE	42000	42218	RUE	CHANTEGRILLET	1	9999	PI		Etienne Mimard - Claude Fauriel SAINT-ETIENNE
SAINT-ETIENNE	42000	42218	RUE	CHANTELAUZE	1	9999	PI		Simone Weil SAINT-PRIEST-EN-JAREZ
SAINT-ETIENNE	42100	42218	PLACE	CHAPELON	1	9999	PI		Honoré D'urfé SAINT-ETIENNE
SAINT-ETIENNE	42100	42218	MONTEE	CHARLES BAUDELAIRE	1	9999	PI		Etienne Mimard - Claude Fauriel SAINT-ETIENNE
SAINT-ETIENNE	42100	42218	PASSAGE	CHARLES BOY	1	9999	PI		Etienne Mimard - Claude Fauriel SAINT-ETIENNE
SAINT-ETIENNE	42000	42218	RUE	CHARLES CHOLAT	1	9999	PI		Simone Weil SAINT-PRIEST-EN-JAREZ
SAINT-ETIENNE	42100	42218	RUE	CHARLES DARWIN	1	9999	PI		Honoré D'urfé SAINT-ETIENNE
SAINT-ETIENNE	42100	42218	PASSAGE	CHARLES DE FREYCINET	1	9999	PI		Etienne Mimard - Claude Fauriel SAINT-ETIENNE
SAINT-ETIENNE	42100	42218	RUE	CHARLES DE FREYCINET	1	9999	PI		Etienne Mimard - Claude Fauriel SAINT-ETIENNE
SAINT-ETIENNE	42000	42218	RUE	CHARLES DE GAULLE	1	9999	PI		Etienne Mimard - Claude Fauriel SAINT-ETIENNE
SAINT-ETIENNE	42100	42218	MONTEE	CHARLES DICKENS	1	9999	PI		Etienne Mimard - Claude Fauriel SAINT-ETIENNE
SAINT-ETIENNE	42000	42218	RUE	CHARLES DUPUY	1	9999	PI		Etienne Mimard - Claude Fauriel SAINT-ETIENNE
SAINT-ETIENNE	42100	42218	SQUARE	CHARLES EXBRAYAT	1	9999	PI		Jean Monnet SAINT-ETIENNE
SAINT-ETIENNE	42000	42218	RUE	CHARLES FLOQUET	1	9999	PI		Etienne Mimard - Claude Fauriel SAINT-ETIENNE
SAINT-ETIENNE	42000	42218	RUE	CHARLES GOUNOD	1	9999	PI		Simone Weil SAINT-PRIEST-EN-JAREZ
SAINT-ETIENNE	42000	42218	RUE	CHARLES LONGUET	1	9999	PI		Etienne Mimard - Claude Fauriel SAINT-ETIENNE
SAINT-ETIENNE	42100	42218	SQUARE	CHARLES PEGUY	1	9999	PI		Jean Monnet SAINT-ETIENNE
SAINT-ETIENNE	42000	42218	RUE	CHARLES PERRAULT	1	9999	PI		Etienne Mimard - Claude Fauriel SAINT-ETIENNE
SAINT-ETIENNE	42100	42218	RUE	CHARLES REBOUR	1	9999	PI		Etienne Mimard - Claude Fauriel SAINT-ETIENNE
SAINT-ETIENNE	42100	42218	MONTEE	CHARLIE CHAPLIN	1	9999	PI		Etienne Mimard - Claude Fauriel SAINT-ETIENNE
SAINT-ETIENNE	42100	42218	LIEU DIT	CHARTELOUP	1	9999	PI		Jean Monnet SAINT-ETIENNE
SAINT-ETIENNE	42000	42218	CLOS	CHARVET	1	9999	PI		Jean Monnet SAINT-ETIENNE
SAINT-ETIENNE	42000	42218	PLACE	CHAVANELLE	1	9999	PI		Etienne Mimard - Claude Fauriel SAINT-ETIENNE
SAINT-ETIENNE	42230	42218	LIEU DIT	CHAVANNES	1	9999	PI	ST VICTOR SUR LOI	Albert Camus - Jacob Holtzer FIRMINY
SAINT-ETIENNE	42230	42218	LIEU DIT	CHENIEUX	1	9999	PI	ST VICTOR SUR LOI	Albert Camus - Jacob Holtzer FIRMINY
SAINT-ETIENNE	42100	42218	RUE	CHEPIN	1	9999	PI		Honoré D'urfé SAINT-ETIENNE
SAINT-ETIENNE	42100	42218	RUE	CHEVREUL	1	9999	PI		Honoré D'urfé SAINT-ETIENNE
SAINT-ETIENNE	42230	42218	LIEU DIT	CHICHIVIEUX	1	9999	PI	ST VICTOR SUR LOI	Albert Camus - Jacob Holtzer FIRMINY
SAINT-ETIENNE	42100	42218	RUE	CHOMIER	1	9999	PI		Honoré D'urfé SAINT-ETIENNE
SAINT-ETIENNE	42100	42218	ESPACE	CHRISTIAN BAIL	1	9999	PI		Etienne Mimard - Claude Fauriel SAINT-ETIENNE
SAINT-ETIENNE	42000	42218	RUE	CHRISTOPHE THIVRIER	1	9999	PI		Etienne Mimard - Claude Fauriel SAINT-ETIENNE
SAINT-ETIENNE	42000	42218	RUE	CIZERON	1	9999	PI		Etienne Mimard - Claude Fauriel SAINT-ETIENNE
SAINT-ETIENNE	42100	42218	CHEMIN	CLAUDE BERTHIER	1	9999	PI		Jean Monnet SAINT-ETIENNE
SAINT-ETIENNE	42100	42218	IMPASSE	CLAUDE BERTHIER	1	9999	PI		Jean Monnet SAINT-ETIENNE
SAINT-ETIENNE	42000	42218	ALLEE	CLAUDE DEBUSSY	1	9999	PI		Simone Weil SAINT-PRIEST-EN-JAREZ
SAINT-ETIENNE	42000	42218	RUE	CLAUDE DELAROA	1	9999	PI		Honoré D'urfé SAINT-ETIENNE
SAINT-ETIENNE	42000	42218	RUE	CLAUDE DEVERCHERE	1	9999	PI		Honoré D'urfé SAINT-ETIENNE
SAINT-ETIENNE	42100	42218	ALLEE	CLAUDE GRIVOLLA	1	9999	PI		Honoré D'urfé SAINT-ETIENNE
SAINT-ETIENNE	42230	42218	RUE	CLAUDE JURY	1	9999	PI	ST VICTOR SUR LOI	Albert Camus - Jacob Holtzer FIRMINY
SAINT-ETIENNE	42100	42218	RUE	CLAUDE LE MARGUET	1	9999	PI		Honoré D'urfé SAINT-ETIENNE
SAINT-ETIENNE	42000	42218	RUE	CLAUDE LEBOIS	1	9999	PI		Etienne Mimard - Claude Fauriel SAINT-ETIENNE
SAINT-ETIENNE	42000	42218	ALLEE	CLAUDE MARTIN	1	9999	PI		Etienne Mimard - Claude Fauriel SAINT-ETIENNE
SAINT-ETIENNE	42100	42218	PASSAGE	CLAUDE MONET	1	9999	PI		Jean Monnet SAINT-ETIENNE
SAINT-ETIENNE	42000	42218	RUE	CLAUDE ODDE	1	9999	PI		Simone Weil SAINT-PRIEST-EN-JAREZ
SAINT-ETIENNE	42000	42218	RUE	CLAUDE VERNEY CARON	1	9999	PI		Etienne Mimard - Claude Fauriel SAINT-ETIENNE
SAINT-ETIENNE	42100	42218	RUE	CLAUDIUS BUARD	1	9999	PI		Honoré D'urfé SAINT-ETIENNE
SAINT-ETIENNE	42230	42218	RUE	CLAUDIUS CLEMENT	1	9999	PI	ST VICTOR SUR LOI	Albert Camus - Jacob Holtzer FIRMINY
SAINT-ETIENNE	42100	42218	ESPACE	CLAUDIUS MOUNIER	1	9999	PI		Honoré D'urfé SAINT-ETIENNE
SAINT-ETIENNE	42000	42218	JARDIN	CLAUDIUS RACODON	1	9999	PI		Honoré D'urfé SAINT-ETIENNE

SAINT-ETIENNE	42000	42218	RUE	CLAUDIUS RACODON	1	9999	PI		Honoré D'urfé SAINT-ETIENNE
SAINT-ETIENNE	42000	42218	RUE	CLEMENT ADER	1	9999	PI		Etienne Mimard - Claude Fauriel SAINT-ETIENNE
SAINT-ETIENNE	42100	42218	RUE	CLEMENT FORISSIER	1	9999	PI		Honoré D'urfé SAINT-ETIENNE
SAINT-ETIENNE	42000	42218	RUE	CLEMENT JANEQUIN	1	9999	PI		Simone Weil SAINT-PRIEST-EN-JAREZ
SAINT-ETIENNE	42000	42218	RUE	CLOVIS HUGUES	1	9999	PI		Honoré D'urfé SAINT-ETIENNE
SAINT-ETIENNE	42100	42218	RUE	COLETTE	1	9999	PI		Jean Monnet SAINT-ETIENNE
SAINT-ETIENNE	42000	42218	MONTEE	COLETTE GUYOT	1	9999	PI		Etienne Mimard - Claude Fauriel SAINT-ETIENNE
SAINT-ETIENNE	42000	42218	RUE	COLONEL MAREY	1	9999	PI		Etienne Mimard - Claude Fauriel SAINT-ETIENNE
SAINT-ETIENNE	42230	42218	LIEU DIT	CONDAMINE	1	9999	PI	ST VICTOR SUR LOI	Albert Camus - Jacob Holtzer FIRMINY
SAINT-ETIENNE	42000	42218	RUE	CONDORCET	1	9999	PI		Simone Weil SAINT-PRIEST-EN-JAREZ
SAINT-ETIENNE	42100	42218	RUE	CONTE GRANDCHAMP	1	9999	PI		Etienne Mimard - Claude Fauriel SAINT-ETIENNE
SAINT-ETIENNE	42100	42218	RUE	COPERNIC	1	9999	PI		Jean Monnet SAINT-ETIENNE
SAINT-ETIENNE	42100	42218	RUE	CORALY ROYET	1	9999	PI		Honoré D'urfé SAINT-ETIENNE
SAINT-ETIENNE	42100	42218	IMPASSE	COTE THIOLLIERE	1	9999	PI		Honoré D'urfé SAINT-ETIENNE
SAINT-ETIENNE	42000	42218	RUE	COUFFINHAL	1	9999	PI		Simone Weil SAINT-PRIEST-EN-JAREZ
SAINT-ETIENNE	42100	42218	RUE	COURTELINE	1	9999	PI		Honoré D'urfé SAINT-ETIENNE
SAINT-ETIENNE	42100	42218	PASSAGE	CREBILLON	1	9999	PI		Honoré D'urfé SAINT-ETIENNE
SAINT-ETIENNE	42230	42218	LIEU DIT	CRET PINSON	1	9999	PI	ST VICTOR SUR LOI	Albert Camus - Jacob Holtzer FIRMINY
SAINT-ETIENNE	42000	42218	RUE	CROIX COURETTE	1	9999	PI		Etienne Mimard - Claude Fauriel SAINT-ETIENNE
SAINT-ETIENNE	42100	42218	CHEMIN	CROIX DU PERTHUIS	1	9999	PI		Jean Monnet SAINT-ETIENNE
SAINT-ETIENNE	42230	42218	RUE	CROQUE CERISES	1	9999	PI	ST VICTOR SUR LOI	Albert Camus - Jacob Holtzer FIRMINY
SAINT-ETIENNE	42000	42218	IMPASSE	CROZET	1	9999	PI		Honoré D'urfé SAINT-ETIENNE
SAINT-ETIENNE	42100	42218	RUE	CROZET BOUSSINGAULT	1	71	I		Honoré D'urfé SAINT-ETIENNE
SAINT-ETIENNE	42100	42218	RUE	CROZET BOUSSINGAULT	2	94	P		Honoré D'urfé SAINT-ETIENNE
SAINT-ETIENNE	42100	42218	RUE	CROZET BOUSSINGAULT	73	9999	I		Jean Monnet SAINT-ETIENNE
SAINT-ETIENNE	42100	42218	RUE	CROZET BOUSSINGAULT	96	9998	P		Jean Monnet SAINT-ETIENNE
SAINT-ETIENNE	42100	42218	RUE	CROZET FOURNEYRON	1	9999	PI		Etienne Mimard - Claude Fauriel SAINT-ETIENNE
SAINT-ETIENNE	42000	42218	RUE	CUGNOT	1	9999	PI		Etienne Mimard - Claude Fauriel SAINT-ETIENNE
SAINT-ETIENNE	42100	42218	RUE	CUNIT	1	9999	PI		Honoré D'urfé SAINT-ETIENNE
SAINT-ETIENNE	42100	42218	IMPASSE	CUSSINEL	1	9999	PI		Etienne Mimard - Claude Fauriel SAINT-ETIENNE
SAINT-ETIENNE	42100	42218	RUE	CUSSINEL	1	9999	PI		Etienne Mimard - Claude Fauriel SAINT-ETIENNE
SAINT-ETIENNE	42100	42218	RUE	CUVIER	1	9999	PI		Honoré D'urfé SAINT-ETIENNE
SAINT-ETIENNE	42000	42218	RUE	D ARCOLE	1	9999	PI		Etienne Mimard - Claude Fauriel SAINT-ETIENNE
SAINT-ETIENNE	42100	42218	SQUARE	D ARMENIE	1	9999	PI		Etienne Mimard - Claude Fauriel SAINT-ETIENNE
SAINT-ETIENNE	42000	42218	IMPASSE	D ARSONVAL	1	9999	PI		Simone Weil SAINT-PRIEST-EN-JAREZ
SAINT-ETIENNE	42100	42218	ROUTE	D IZIEUX	1	9999	PI		Claude Lebois SAINT-CHAMOND - Claude Fauriel - Etienne Mimard - SAINT-ETIENNE
SAINT-ETIENNE	42000	42218	RUE	D OUTRE FURAN	1	9999	PI		Etienne Mimard - Claude Fauriel SAINT-ETIENNE
SAINT-ETIENNE	42100	42218	BOULEVARD	DAGUERRE	1	9999	PI		Honoré D'urfé SAINT-ETIENNE
SAINT-ETIENNE	42000	42218	ALLEE	DANIEL GREYSOLON DULUTH	1	9999	PI		Etienne Mimard - Claude Fauriel SAINT-ETIENNE
SAINT-ETIENNE	42000	42218	RUE	DANTON	1	9999	PI		Etienne Mimard - Claude Fauriel SAINT-ETIENNE
SAINT-ETIENNE	42100	42218	RUE	DARD JANIN	1	9999	PI		Honoré D'urfé SAINT-ETIENNE
SAINT-ETIENNE	42000	42218	ALLEE	DARIUS MILHAUD	1	9999	PI		Simone Weil SAINT-PRIEST-EN-JAREZ
SAINT-ETIENNE	42100	42218	SQUARE	DAVID COMBERRY	1	9999	PI		Honoré D'urfé SAINT-ETIENNE
SAINT-ETIENNE	42100	42218	RUE	DE BADET	1	9999	PI		Jean Monnet SAINT-ETIENNE
SAINT-ETIENNE	42230	42218	ROUTE	DE BARRASSON	1	9999	PI	ST VICTOR SUR LOI	Albert Camus - Jacob Holtzer FIRMINY
SAINT-ETIENNE	42230	42218	ROUTE	DE BEL AIR	1	9999	PI	ST VICTOR SUR LOI	Albert Camus - Jacob Holtzer FIRMINY
SAINT-ETIENNE	42000	42218	RUE	DE BEL AIR	1	9999	PI		Simone Weil SAINT-PRIEST-EN-JAREZ
SAINT-ETIENNE	42000	42218	RUE	DE BERARD	1	9999	PI		Etienne Mimard - Claude Fauriel SAINT-ETIENNE
SAINT-ETIENNE	42100	42218	RUE	DE CARCARET	1	9999	PI		Etienne Mimard - Claude Fauriel SAINT-ETIENNE
SAINT-ETIENNE	42100	42218	RUE	DE CHAMPAGNE	1	9999	PI		Honoré D'urfé SAINT-ETIENNE
SAINT-ETIENNE	42100	42218	BOULEVARD	DE CHANTALOUETTE	1	9999	PI		Jean Monnet SAINT-ETIENNE
SAINT-ETIENNE	42000	42218	GARE	DE CHATEAUCREUX	1	9999	PI		Etienne Mimard - Claude Fauriel SAINT-ETIENNE
SAINT-ETIENNE	42000	42218	RUE	DE CHAVASSIEUX	1	9999	PI		Etienne Mimard - Claude Fauriel SAINT-ETIENNE
SAINT-ETIENNE	42230	42218	ALLEE	DE CHEZ PIACHE	1	9999	PI	ST VICTOR SUR LOI	Albert Camus - Jacob Holtzer FIRMINY
SAINT-ETIENNE	42230	42218	CHEMIN	DE CHICHIVIEUX	1	9999	PI	ST VICTOR SUR LOI	Albert Camus - Jacob Holtzer FIRMINY
SAINT-ETIENNE	42230	42218	COTE	DE CHICHIVIEUX	1	9999	PI	ST VICTOR SUR LOI	Albert Camus - Jacob Holtzer FIRMINY
SAINT-ETIENNE	42230	42218	ROUTE	DE CONDAMINES	1	9999	PI	ST VICTOR SUR LOI	Albert Camus - Jacob Holtzer FIRMINY
SAINT-ETIENNE	42100	42218	ALLEE	DE COVENTRY	1	9999	PI		Jean Monnet SAINT-ETIENNE
SAINT-ETIENNE	42100	42218	ALLEE	;I	1	9999	PI		Etienne Mimard - Claude Fauriel SAINT-ETIENNE
SAINT-ETIENNE	42100	42218	RUE	DE DUNKERQUE	1	9999	PI		Honoré D'urfé SAINT-ETIENNE
SAINT-ETIENNE	42230	42218	CHEMIN	DE FAVERANGE	1	9999	PI	ST VICTOR SUR LOI	Albert Camus - Jacob Holtzer FIRMINY
SAINT-ETIENNE	42100	42218	RUE	DE FERRARE	1	9999	PI		Jean Monnet SAINT-ETIENNE

SAINT-ETIENNE	42100	42218	RUE	DE FONTFREDE	1	9999	PI		Honoré D'urfé SAINT-ETIENNE
SAINT-ETIENNE	42000	42218	ESPLANADE	DE France	1	9999	PI		Etienne Mimard - Claude Fauriel SAINT-ETIENNE
SAINT-ETIENNE	42000	42218	RUE	DE GALLOIS	1	9999	PI		Etienne Mimard - Claude Fauriel SAINT-ETIENNE
SAINT-ETIENNE	42100	42218	RUE	DE GRAMMONT	1	9999	PI		Jean Monnet SAINT-ETIENNE
SAINT-ETIENNE	42000	42218	RUE	DE GRANGENEUVE	1	9999	PI		Etienne Mimard - Claude Fauriel SAINT-ETIENNE
SAINT-ETIENNE	42230	42218	ALLEE	DE GRANGENT	1	9999	PI	ST VICTOR SUR LOI	Albert Camus - Jacob Holtzer FIRMINY
SAINT-ETIENNE	42000	42218	RUE	DE GROUCHY	1	9999	PI		Simone Weil SAINT-PRIEST-EN-JAREZ
SAINT-ETIENNE	42100	42218	BOULEVARD	DE JANON	1	9999	PI		Etienne Mimard - Claude Fauriel SAINT-ETIENNE
SAINT-ETIENNE	42000	42218	ALLEE	DE JUSSIEU	1	9999	PI		Etienne Mimard - Claude Fauriel SAINT-ETIENNE
SAINT-ETIENNE	42000	42218	RUE	DE JUSSIEU	1	9999	PI		Etienne Mimard - Claude Fauriel SAINT-ETIENNE
SAINT-ETIENNE	42100	42218	ALLEE	DE KATOWICE	1	9999	PI		Jean Monnet SAINT-ETIENNE
SAINT-ETIENNE	42100	42218	PLACE	DE L ABBAYE	1	9999	PI		Honoré D'urfé SAINT-ETIENNE
SAINT-ETIENNE	42100	42218	RUE	DE L ABBAYE	1	9999	PI		Honoré D'urfé SAINT-ETIENNE
SAINT-ETIENNE	42000	42218	RUE	DE L ABBE BREUIL	1	9999	PI		Etienne Mimard - Claude Fauriel SAINT-ETIENNE
SAINT-ETIENNE	42000	42218	MONTEE	DE L ABBE DE L EPEE	1	9999	PI		Honoré D'urfé SAINT-ETIENNE
SAINT-ETIENNE	42100	42218	RUE	DE L ABBE DORNA	1	9999	PI		Jean Monnet SAINT-ETIENNE
SAINT-ETIENNE	42000	42218	RUE	DE L ABBE ETIENNE CHAUVE	1	9999	PI		Etienne Mimard - Claude Fauriel SAINT-ETIENNE
SAINT-ETIENNE	42000	42218	RUE	DE L ALMA	1	9999	PI		Etienne Mimard - Claude Fauriel SAINT-ETIENNE
SAINT-ETIENNE	42100	42218	ALLEE	DE L AMBRE	1	9999	PI		Honoré D'urfé SAINT-ETIENNE
SAINT-ETIENNE	42100	42218	RUE	DE L ANGELUS	1	9999	PI		Jean Monnet SAINT-ETIENNE
SAINT-ETIENNE	42000	42218	RUE	DE L APPRENTISSAGE	1	9999	PI		Honoré D'urfé SAINT-ETIENNE
SAINT-ETIENNE	42100	42218	CHEMIN	DE L AQUEDUC	1	9999	PI		Honoré D'urfé SAINT-ETIENNE
SAINT-ETIENNE	42000	42218	RUE	DE L ARTISANAT ET DU CONCEPT	1	9999	PI		Simone Weil SAINT-PRIEST-EN-JAREZ
SAINT-ETIENNE	42000	42218	RUE	DE L ATTACHE AUX BOEUFIS	1	9999	PI		Etienne Mimard - Claude Fauriel SAINT-ETIENNE
SAINT-ETIENNE	42230	42218	ALLEE	DE L AUBEPINE	1	9999	PI	ST VICTOR SUR LOI	Albert Camus - Jacob Holtzer FIRMINY
SAINT-ETIENNE	42000	42218	ALLEE	DE L AUTOMNE	1	9999	PI		Simone Weil SAINT-PRIEST-EN-JAREZ
SAINT-ETIENNE	42100	42218	ALLEE	DE L ECHAUGUETTE	1	9999	PI		Honoré D'urfé SAINT-ETIENNE
SAINT-ETIENNE	42100	42218	IMPASSE	DE L ECOLE	1	9999	PI		Jean Monnet SAINT-ETIENNE
SAINT-ETIENNE	42100	42218	RUE	DE L EGALERIE	1	9999	PI		Honoré D'urfé SAINT-ETIENNE
SAINT-ETIENNE	42000	42218	ALLEE	DE L ELECTRONIQUE	1	9999	PI		Simone Weil SAINT-PRIEST-EN-JAREZ
SAINT-ETIENNE	42100	42218	ALLEE	DE L ENEIDE	1	9999	PI		Jean Monnet SAINT-ETIENNE
SAINT-ETIENNE	42000	42218	RUE	DE L ENSEIGNE ROUX	1	9999	PI		Simone Weil SAINT-PRIEST-EN-JAREZ
SAINT-ETIENNE	42100	42218	PASSAGE	DE L ENTENTE	1	9999	PI		Honoré D'urfé SAINT-ETIENNE
SAINT-ETIENNE	42000	42218	IMPASSE	DE L EPARRE	1	9999	PI		Etienne Mimard - Claude Fauriel SAINT-ETIENNE
SAINT-ETIENNE	42000	42218	RUE	DE L EPARRE	1	9999	PI		Etienne Mimard - Claude Fauriel SAINT-ETIENNE
SAINT-ETIENNE	42000	42218	RUE	DE L EPREUVE	1	9999	PI		Etienne Mimard - Claude Fauriel SAINT-ETIENNE
SAINT-ETIENNE	42100	42218	RUE	DE L ESPERANCE	1	9999	PI		Jean Monnet SAINT-ETIENNE
SAINT-ETIENNE	42000	42218	ALLEE	DE L ETE	1	9999	PI		Simone Weil SAINT-PRIEST-EN-JAREZ
SAINT-ETIENNE	42000	42218	RUE	DE L ETERNITE	1	9999	PI		Etienne Mimard - Claude Fauriel SAINT-ETIENNE
SAINT-ETIENNE	42000	42218	BOULEVARD	DE L ETIVALLIERE	1	9999	PI		Simone Weil SAINT-PRIEST-EN-JAREZ
SAINT-ETIENNE	42000	42218	PASSAGE	DE L EUROPE	1	9999	PI		Etienne Mimard - Claude Fauriel SAINT-ETIENNE
SAINT-ETIENNE	42100	42218	SQUARE	DE L HARMONIE	1	9999	PI		Etienne Mimard - Claude Fauriel SAINT-ETIENNE
SAINT-ETIENNE	42000	42218	RUE	DE L HEURTON	1	9999	PI		Etienne Mimard - Claude Fauriel SAINT-ETIENNE
SAINT-ETIENNE	42000	42218	PLACE	DE L HOTEL DE VILLE	1	9999	PI		Etienne Mimard - Claude Fauriel SAINT-ETIENNE
SAINT-ETIENNE	42000	42218	ALLEE	DE L INFORMATIQUE	1	9999	PI		Simone Weil SAINT-PRIEST-EN-JAREZ
SAINT-ETIENNE	42000	42218	RUE	DE L INFORMATIQUE	1	9999	PI		Simone Weil SAINT-PRIEST-EN-JAREZ
SAINT-ETIENNE	42000	42218	RUE	DE L INNOVATION	1	9999	PI		Simone Weil SAINT-PRIEST-EN-JAREZ
SAINT-ETIENNE	42100	42218	RUE	DE L ISERABLE	1	9999	PI		Etienne Mimard - Claude Fauriel SAINT-ETIENNE
SAINT-ETIENNE	42230	42218	ALLEE	DE L ISERON	1	9999	PI	ST VICTOR SUR LOI	Albert Camus - Jacob Holtzer FIRMINY
SAINT-ETIENNE	42230	42218	RUE	DE L ISERON	1	9999	PI	ST VICTOR SUR LOI	Albert Camus - Jacob Holtzer FIRMINY
SAINT-ETIENNE	42100	42218	ALLEE	DE L IUT	1	9999	PI		Jean Monnet SAINT-ETIENNE
SAINT-ETIENNE	42000	42218	CHEMIN	DE L OCTROI	1	9999	PI		Simone Weil SAINT-PRIEST-EN-JAREZ
SAINT-ETIENNE	42100	42218	RUE	DE L ONDAINE	1	9999	PI		Honoré D'urfé SAINT-ETIENNE
SAINT-ETIENNE	42100	42218	RUE	DE L ORPHELINAT	1	9999	PI		Honoré D'urfé SAINT-ETIENNE
SAINT-ETIENNE	42100	42218	ALLEE	DE L OSMONDE	1	9999	PI		Honoré D'urfé SAINT-ETIENNE
SAINT-ETIENNE	42100	42218	RUE	DE L UNIVERSITE	1	9999	PI		Jean Monnet SAINT-ETIENNE
SAINT-ETIENNE	42000	42218	RUE	DE LA BADOUILLERE	1	9999	PI		Honoré D'urfé SAINT-ETIENNE
SAINT-ETIENNE	42000	42218	RUE	DE LA BARAILLIERE	1	9999	PI		Etienne Mimard - Claude Fauriel SAINT-ETIENNE
SAINT-ETIENNE	42100	42218	CHEMIN	DE LA BARBANCHE	1	9999	PI		Honoré D'urfé SAINT-ETIENNE
SAINT-ETIENNE	42000	42218	RUE	DE LA BARRE	1	9999	PI		Honoré D'urfé SAINT-ETIENNE
SAINT-ETIENNE	42000	42218	RUE	DE LA BEAUME	1	9999	PI		Simone Weil SAINT-PRIEST-EN-JAREZ
SAINT-ETIENNE	42100	42218	CHEMIN	DE LA BERAUDIÈRE	1	9999	PI		Honoré D'urfé SAINT-ETIENNE

SAINT-ETIENNE	42000	42218	RUE	DE LA BERAUDIERE	1	9999	PI		Honoré D'urfé - Jean Monnet SAINT-ETIENNE
SAINT-ETIENNE	42100	42218	CHEMIN	DE LA BERNERIE	1	9999	PI		Honoré D'urfé SAINT-ETIENNE
SAINT-ETIENNE	42000	42218	RUE	DE LA BUREAUTIQUE	1	9999	PI		Simone Weil SAINT-PRIEST-EN-JAREZ
SAINT-ETIENNE	42100	42218	ALLEE	DE LA CARTOUCHERIE	1	9999	PI		Jean Monnet SAINT-ETIENNE
SAINT-ETIENNE	42100	42218	RUE	DE LA CHANCE	1	9999	PI		Etienne Mimard - Claude Fauriel SAINT-ETIENNE
SAINT-ETIENNE	42100	42218	CHEMIN	DE LA CHAPELLE	1	9999	PI		Jean Monnet SAINT-ETIENNE
SAINT-ETIENNE	42000	42218	RUE	DE LA CHARITE	1	9999	PI		Etienne Mimard - Claude Fauriel SAINT-ETIENNE
SAINT-ETIENNE	42100	42218	RUE	DE LA CHATAIGNIERE	1	9999	PI		Claude Lebois SAINT-CHAMOND - Claude Fauriel - Etienne Mimard - SAINT-ETIENNE
SAINT-ETIENNE	42100	42218	CHEMIN	DE LA CHAUMASSIERE	1	9999	PI		Honoré D'urfé SAINT-ETIENNE
SAINT-ETIENNE	42100	42218	CHEMIN	DE LA CHAUMIERE	1	9999	PI		Honoré D'urfé SAINT-ETIENNE
SAINT-ETIENNE	42230	42218	ROUTE	DE LA CHERRONNIERE	1	9999	PI	ST VICTOR SUR LOI	Albert Camus - Jacob Holtzer FIRMINY
SAINT-ETIENNE	42000	42218	MONTEE	DE LA CHEVRE	1	9999	PI		Simone Weil SAINT-PRIEST-EN-JAREZ
SAINT-ETIENNE	42230	42218	ROUTE	DE LA CIVOITIERE	1	9999	PI	ST VICTOR SUR LOI	Albert Camus - Jacob Holtzer FIRMINY
SAINT-ETIENNE	42100	42218	PASSAGE	DE LA CLARTE	1	9999	PI		Honoré D'urfé SAINT-ETIENNE
SAINT-ETIENNE	42000	42218	RUE	DE LA COLLINE	1	9999	PI		Honoré D'urfé SAINT-ETIENNE
SAINT-ETIENNE	42000	42218	RUE	DE LA CONDITION	1	9999	PI		Etienne Mimard - Claude Fauriel SAINT-ETIENNE
SAINT-ETIENNE	42100	42218	RUE	DE LA CONVENTION	1	9999	PI		Jean Monnet SAINT-ETIENNE
SAINT-ETIENNE	42100	42218	ALLEE	DE LA CORNICHE	1	9999	PI		Honoré D'urfé SAINT-ETIENNE
SAINT-ETIENNE	42100	42218	RUE	DE LA CORRE	1	9999	PI		Honoré D'urfé SAINT-ETIENNE
SAINT-ETIENNE	42100	42218	CHEMIN	DE LA COTANCIERE	1	9999	PI		Jean Monnet SAINT-ETIENNE
SAINT-ETIENNE	42100	42218	RUE	DE LA CROIX DE L ORME	1	9999	PI		Honoré D'urfé SAINT-ETIENNE
SAINT-ETIENNE	42100	42218	RUE	DE LA CROIX DE MISSION	1	9999	PI		Honoré D'urfé SAINT-ETIENNE
SAINT-ETIENNE	42230	42218	PLATEAU	DE LA DANSE	1	9999	PI	ST VICTOR SUR LOI	Albert Camus - Jacob Holtzer FIRMINY
SAINT-ETIENNE	42100	42218	RUE	DE LA DECOUVERTE	1	9999	PI		Jean Monnet SAINT-ETIENNE
SAINT-ETIENNE	42100	42218	ALLEE	DE LA FERME	1	9999	PI		Etienne Mimard - Claude Fauriel SAINT-ETIENNE
SAINT-ETIENNE	42000	42218	RUE	DE LA FONTAINE DU COIN	1	9999	PI		Etienne Mimard - Claude Fauriel SAINT-ETIENNE
SAINT-ETIENNE	42100	42218	IMPASSE	DE LA FONTGEROUSE	1	9999	PI		Jean Monnet SAINT-ETIENNE
SAINT-ETIENNE	42100	42218	RUE	DE LA FORMATION	1	9999	PI		Claude Lebois SAINT-CHAMOND - Claude Fauriel - Etienne Mimard - SAINT-ETIENNE
SAINT-ETIENNE	42000	42218	IMPASSE	DE LA FRANCHE AMITIE	1	9999	PI		Honoré D'urfé SAINT-ETIENNE
SAINT-ETIENNE	42000	42218	RUE	DE LA FRANCHE AMITIE	1	9999	PI		Honoré D'urfé SAINT-ETIENNE
SAINT-ETIENNE	42100	42218	ALLEE	DE LA GAMOTIERE	1	9999	PI		Etienne Mimard - Claude Fauriel SAINT-ETIENNE
SAINT-ETIENNE	42100	42218	ALLEE	DE LA GARGOUILLE	1	9999	PI		Honoré D'urfé SAINT-ETIENNE
SAINT-ETIENNE	42100	42218	RUE	DE LA GILLIERE	1	9999	PI		Etienne Mimard - Claude Fauriel SAINT-ETIENNE
SAINT-ETIENNE	42000	42218	ALLEE	DE LA GIRARDIERE	1	9999	PI		Simone Weil SAINT-PRIEST-EN-JAREZ
SAINT-ETIENNE	42230	42218	CHEMIN	DE LA GIRONDE	1	9999	PI	ST VICTOR SUR LOI	Albert Camus - Jacob Holtzer FIRMINY
SAINT-ETIENNE	42100	42218	ALLEE	DE LA GRANDE TERRE	1	9999	PI		Etienne Mimard - Claude Fauriel SAINT-ETIENNE
SAINT-ETIENNE	42230	42218	ROUTE	DE LA GRANGE	1	9999	PI	ST VICTOR SUR LOI	Albert Camus - Jacob Holtzer FIRMINY
SAINT-ETIENNE	42100	42218	RUE	DE LA GRIOTTIERE	1	9999	PI		Claude Lebois SAINT-CHAMOND - Claude Fauriel - Etienne Mimard - SAINT-ETIENNE
SAINT-ETIENNE	42100	42218	RUE	DE LA JOMAYERE	1	9999	PI		Honoré D'urfé SAINT-ETIENNE
SAINT-ETIENNE	42230	42218	ALLEE	DE LA LANDE	1	9999	PI	ST VICTOR SUR LOI	Albert Camus - Jacob Holtzer FIRMINY
SAINT-ETIENNE	42000	42218	AVENUE	DE LA LIBERATION	1	9999	PI		Etienne Mimard - Claude Fauriel SAINT-ETIENNE
SAINT-ETIENNE	42000	42218	RUE	DE LA LIBERTE	1	9999	PI		Etienne Mimard - Claude Fauriel SAINT-ETIENNE
SAINT-ETIENNE	42100	42218	ALLEE	DE LA LISIERE	1	9999	PI		Honoré D'urfé SAINT-ETIENNE
SAINT-ETIENNE	42100	42218	RUE	DE LA LITHOGRAPHIE	1	9999	PI		Honoré D'urfé SAINT-ETIENNE
SAINT-ETIENNE	42000	42218	RUE	DE LA LOGISTIQUE	1	9999	PI		Simone Weil SAINT-PRIEST-EN-JAREZ
SAINT-ETIENNE	42100	42218	ALLEE	DE LA LOUVE	1	9999	PI		Honoré D'urfé SAINT-ETIENNE
SAINT-ETIENNE	42100	42218	RUE	DE LA LYRE	1	9999	PI		Etienne Mimard - Claude Fauriel SAINT-ETIENNE
SAINT-ETIENNE	42230	42218	PLACE	DE LA MAIRIE	1	9999	PI	ST VICTOR SUR LOI	Albert Camus - Jacob Holtzer FIRMINY
SAINT-ETIENNE	42100	42218	RUE	DE LA MARNE	1	9999	PI		Honoré D'urfé SAINT-ETIENNE
SAINT-ETIENNE	42100	42218	RUE	DE LA MASSARDIERE	1	9999	PI		Etienne Mimard - Claude Fauriel SAINT-ETIENNE
SAINT-ETIENNE	42000	42218	RUE	DE LA MECANIQUE	1	9999	PI		Simone Weil SAINT-PRIEST-EN-JAREZ
SAINT-ETIENNE	42100	42218	RUE	DE LA METARE	1	9999	PI		Jean Monnet SAINT-ETIENNE
SAINT-ETIENNE	42100	42218	RUE	DE LA MICHALIERE	1	9999	PI		Honoré D'urfé SAINT-ETIENNE
SAINT-ETIENNE	42000	42218	ALLEE	DE LA MIGNARDE	1	9999	PI		Etienne Mimard - Claude Fauriel SAINT-ETIENNE
SAINT-ETIENNE	42000	42218	ALLEE	DE LA MINERALOGIE	1	9999	PI		Simone Weil SAINT-PRIEST-EN-JAREZ
SAINT-ETIENNE	42100	42218	RUE	DE LA MONTAT	1	9999	PI		Etienne Mimard - Claude Fauriel SAINT-ETIENNE
SAINT-ETIENNE	42100	42218	RUE	DE LA MULATIERE	1	9999	PI		Honoré D'urfé SAINT-ETIENNE
SAINT-ETIENNE	42000	42218	IMPASSE	DE LA PAIX	1	9999	PI		Etienne Mimard - Claude Fauriel SAINT-ETIENNE
SAINT-ETIENNE	42100	42218	BOULEVARD	DE LA PALLE	1	9999	PI		Jean Monnet SAINT-ETIENNE
SAINT-ETIENNE	42100	42218	IMPASSE	DE LA PALLE	1	9999	PI		Jean Monnet SAINT-ETIENNE
SAINT-ETIENNE	42000	42218	RUE	DE LA PAREILLE	1	9999	PI		Etienne Mimard - Claude Fauriel SAINT-ETIENNE
SAINT-ETIENNE	42230	42218	CHEMIN	DE LA PERETIERE	1	9999	PI	ST VICTOR SUR LOI	Albert Camus - Jacob Holtzer FIRMINY

SAINT-ETIENNE	42100	42218	RUE	DE LA PERROTIERE	1	9999	PI		Etienne Mimard - Claude Fauriel SAINT-ETIENNE
SAINT-ETIENNE	42100	42218	CHEMIN	DE LA PINEDE	1	9999	PI		Claude Lebois SAINT-CHAMOND - Claude Fauriel - Etienne Mimard - SAINT-ETIENNE
SAINT-ETIENNE	42230	42218	RUE	DE LA PLAGNE	1	9999	PI	ST VICTOR SUR LOI	Albert Camus - Jacob Holtzer FIRMINY
SAINT-ETIENNE	42100	42218	RUE	DE LA PLAGNE	1	9999	PI		Etienne Mimard - Claude Fauriel SAINT-ETIENNE
SAINT-ETIENNE	42100	42218	CHEMIN	DE LA POUILLEUSE	1	9999	PI		Jean Monnet SAINT-ETIENNE
SAINT-ETIENNE	42100	42218	ALLEE	DE LA PRAIRIE	1	9999	PI		Etienne Mimard - Claude Fauriel SAINT-ETIENNE
SAINT-ETIENNE	42000	42218	RUE	DE LA PRESSE	1	9999	PI		Etienne Mimard - Claude Fauriel SAINT-ETIENNE
SAINT-ETIENNE	42000	42218	RUE	DE LA PRODUCTIQUE	1	9999	PI		Simone Weil SAINT-PRIEST-EN-JAREZ
SAINT-ETIENNE	42000	42218	RUE	DE LA PROVIDENCE	1	9999	PI		Etienne Mimard - Claude Fauriel SAINT-ETIENNE
SAINT-ETIENNE	42100	42218	ALLEE	DE LA RECHERCHE	1	9999	PI		Jean Monnet SAINT-ETIENNE
SAINT-ETIENNE	42000	42218	PLACE	DE LA REPUBLIQUE	1	9999	PI		Etienne Mimard - Claude Fauriel SAINT-ETIENNE
SAINT-ETIENNE	42000	42218	RUE	DE LA REPUBLIQUE	1	9999	PI		Etienne Mimard - Claude Fauriel SAINT-ETIENNE
SAINT-ETIENNE	42000	42218	RUE	DE LA RESISTANCE	1	9999	PI		Etienne Mimard - Claude Fauriel SAINT-ETIENNE
SAINT-ETIENNE	42100	42218	RUE	DE LA RICHELANDIERE	1	96	PI		Etienne Mimard - Claude Fauriel SAINT-ETIENNE
SAINT-ETIENNE	42100	42218	RUE	DE LA RICHELANDIERE	97	9999	PI		Jean Monnet SAINT-ETIENNE
SAINT-ETIENNE	42100	42218	PLACE	DE LA RIVIERE	1	9999	PI		Honoré D'urfé SAINT-ETIENNE
SAINT-ETIENNE	42000	42218	RUE	DE LA ROBOTIQUE	1	9999	PI		Simone Weil SAINT-PRIEST-EN-JAREZ
SAINT-ETIENNE	42100	42218	ALLEE	DE LA ROCHE	1	9999	PI		Etienne Mimard - Claude Fauriel SAINT-ETIENNE
SAINT-ETIENNE	42100	42218	ALLEE	DE LA ROCHE BOUTTELIERE	1	9999	PI		Claude Fauriel - Etienne Mimard - Jean Monnet SAINT-ETIENNE
SAINT-ETIENNE	42100	42218	RUE	DE LA ROCHE CORBIERE	1	9999	PI		Jean Monnet SAINT-ETIENNE
SAINT-ETIENNE	42000	42218	IMPASSE	DE LA ROCHE DU GEAI	1	9999	PI		Etienne Mimard - Claude Fauriel SAINT-ETIENNE
SAINT-ETIENNE	42000	42218	RUE	DE LA ROCHE DU GEAI	1	9999	PI		Etienne Mimard - Claude Fauriel SAINT-ETIENNE
SAINT-ETIENNE	42000	42218	RUE	DE LA SABLIERE	1	9999	PI		Honoré D'urfé SAINT-ETIENNE
SAINT-ETIENNE	42100	42218	RUE	DE LA SAINTE CHAPELLE	1	9999	PI		Jean Monnet SAINT-ETIENNE
SAINT-ETIENNE	42100	42218	CHEMIN	DE LA TAILLEE	1	9999	PI		Etienne Mimard - Claude Fauriel SAINT-ETIENNE
SAINT-ETIENNE	42000	42218	RUE	DE LA TALAUDIERE	1	9999	PI		Etienne Mimard - Claude Fauriel SAINT-ETIENNE
SAINT-ETIENNE	42000	42218	RUE	DE LA TELEMATIQUE	1	9999	PI		Simone Weil SAINT-PRIEST-EN-JAREZ
SAINT-ETIENNE	42000	42218	RUE	DE LA TERRASSE	1	9999	PI		Simone Weil SAINT-PRIEST-EN-JAREZ
SAINT-ETIENNE	42230	42218	ROUTE	DE LA TERRASSE AUX ETANGS	1	9999	PI	ST VICTOR SUR LOI	Albert Camus - Jacob Holtzer FIRMINY
SAINT-ETIENNE	42000	42218	ALLEE	DE LA TOUR	1	9999	PI		Simone Weil SAINT-PRIEST-EN-JAREZ
SAINT-ETIENNE	42000	42218	RUE	DE LA TOUR	1	9999	PI		Simone Weil SAINT-PRIEST-EN-JAREZ
SAINT-ETIENNE	42000	42218	RUE	DE LA TOUR VARAN	1	9999	PI		Honoré D'urfé SAINT-ETIENNE
SAINT-ETIENNE	42000	42218	ALLEE	DE LA TOURELLE	1	9999	PI		Honoré D'urfé SAINT-ETIENNE
SAINT-ETIENNE	42100	42218	RUE	DE LA TOURELLE	1	9999	PI		Honoré D'urfé SAINT-ETIENNE
SAINT-ETIENNE	42000	42218	IMPASSE	DE LA VALLEE	1	9999	PI		Simone Weil SAINT-PRIEST-EN-JAREZ
SAINT-ETIENNE	42100	42218	ROUTE	DE LA VALLEE	1	9999	PI		Jean Monnet SAINT-ETIENNE
SAINT-ETIENNE	42100	42218	RUE	DE LA VALSE	1	9999	PI		Etienne Mimard - Claude Fauriel SAINT-ETIENNE
SAINT-ETIENNE	42100	42218	RUE	DE LA VAPEUR	1	9999	PI		Honoré D'urfé SAINT-ETIENNE
SAINT-ETIENNE	42100	42218	RUE	DE LA VERRERIE	1	9999	PI		Etienne Mimard - Claude Fauriel SAINT-ETIENNE
SAINT-ETIENNE	42100	42218	RUE	DE LA VEUE	1	9999	PI		Honoré D'urfé SAINT-ETIENNE
SAINT-ETIENNE	42100	42218	CHEMIN	DE LA VIALLE	1	9999	PI		Jean Monnet SAINT-ETIENNE
SAINT-ETIENNE	42100	42218	RUE	DE LA VIERGE	1	9999	PI		Honoré D'urfé SAINT-ETIENNE
SAINT-ETIENNE	42000	42218	RUE	DE LA VIGNASSE	1	9999	PI		Simone Weil SAINT-PRIEST-EN-JAREZ
SAINT-ETIENNE	42000	42218	RUE	DE LA VIGNE	1	9999	PI		Etienne Mimard - Claude Fauriel SAINT-ETIENNE
SAINT-ETIENNE	42000	42218	RUE	DE LA VILLE	1	9999	PI		Honoré D'urfé SAINT-ETIENNE
SAINT-ETIENNE	42100	42218	CHEMIN	DE LA VIOLETTE	1	9999	PI		Honoré D'urfé SAINT-ETIENNE
SAINT-ETIENNE	42100	42218	CHEMIN	DE LA VIONNE	1	9999	PI		Honoré D'urfé SAINT-ETIENNE
SAINT-ETIENNE	42100	42218	RUE	DE LA VIONNE	1	9999	PI		Honoré D'urfé SAINT-ETIENNE
SAINT-ETIENNE	42000	42218	RUE	DE LA VISITATION	1	9999	PI		Honoré D'urfé SAINT-ETIENNE
SAINT-ETIENNE	42100	42218	ALLEE	DE LA VIVARAIZE	1	9999	PI		Jean Monnet SAINT-ETIENNE
SAINT-ETIENNE	42100	42218	IMPASSE	DE LA VIVARAIZE	1	9999	PI		Jean Monnet SAINT-ETIENNE
SAINT-ETIENNE	42100	42218	RUE	DE LA VIVARAIZE	1	9999	PI		Jean Monnet SAINT-ETIENNE
SAINT-ETIENNE	42000	42218	RUE	DE LAHARPE	1	9999	PI		Etienne Mimard - Claude Fauriel SAINT-ETIENNE
SAINT-ETIENNE	42100	42218	CHEMIN	DE LARCAN	1	9999	PI		Etienne Mimard - Claude Fauriel SAINT-ETIENNE
SAINT-ETIENNE	42100	42218	CHEMIN	DE LAYA	1	9999	PI		Honoré D'urfé SAINT-ETIENNE
SAINT-ETIENNE	42000	42218	RUE	DE LODI	1	9999	PI		Etienne Mimard - Claude Fauriel SAINT-ETIENNE
SAINT-ETIENNE	42100	42218	RUE	DE LOUGANSK	1	9999	PI		Jean Monnet SAINT-ETIENNE
SAINT-ETIENNE	42100	42218	RUE	DE LYON	1	9999	PI		Etienne Mimard - Claude Fauriel SAINT-ETIENNE
SAINT-ETIENNE	42100	42218	RUE	DE MADAGASCAR	1	9999	PI		Jean Monnet SAINT-ETIENNE
SAINT-ETIENNE	42100	42218	RUE	DE MALACUSSY	1	9999	PI		Etienne Mimard - Claude Fauriel SAINT-ETIENNE
SAINT-ETIENNE	42000	42218	ALLEE	DE MARANDON	1	9999	PI		Etienne Mimard - Claude Fauriel SAINT-ETIENNE
SAINT-ETIENNE	42000	42218	CHEMIN	DE MARANDON	1	9999	PI		Etienne Mimard - Claude Fauriel SAINT-ETIENNE

SAINT-ETIENNE	42000	42218	RUE	DE MEONS	1	9999	PI		Etienne Mimard - Claude Fauriel SAINT-ETIENNE
SAINT-ETIENNE	42000	42218	RUE	DE MOLINA	1	9999	PI		Simone Weil SAINT-PRIEST-EN-JAREZ
SAINT-ETIENNE	42000	42218	RUE	DE MOMEY	1	9999	PI		Simone Weil SAINT-PRIEST-EN-JAREZ
SAINT-ETIENNE	42000	42218	RUE	DE MONTAUD	1	9999	PI		Claude Fauriel - Etienne Mimard - Honoré D'Urfé SAINT-ETIENNE
SAINT-ETIENNE	42000	42218	RUE	DE MONTEIL	1	9999	PI		Etienne Mimard - Claude Fauriel SAINT-ETIENNE
SAINT-ETIENNE	42100	42218	PLACE	DE MONTHIEU	1	9999	PI		Etienne Mimard - Claude Fauriel SAINT-ETIENNE
SAINT-ETIENNE	42100	42218	RUE	DE MONTHIEU	1	9999	PI		Etienne Mimard - Claude Fauriel SAINT-ETIENNE
SAINT-ETIENNE	42000	42218	CHEMIN	DE MONTSALSON	1	9999	PI		Etienne Mimard - Claude Fauriel SAINT-ETIENNE
SAINT-ETIENNE	42100	42218	RUE	DE NARVIK	1	9999	PI		Jean Monnet SAINT-ETIENNE
SAINT-ETIENNE	42100	42218	ALLEE	DE NAZARETH ILLITH	1	9999	PI		Jean Monnet SAINT-ETIENNE
SAINT-ETIENNE	42100	42218	ALLEE	DE OEIRAS	1	9999	PI		Jean Monnet SAINT-ETIENNE
SAINT-ETIENNE	42100	42218	IMPASSE	DE PATROA	1	9999	PI		Jean Monnet SAINT-ETIENNE
SAINT-ETIENNE	42100	42218	RUE	DE PATROA	1	9999	PI		Jean Monnet SAINT-ETIENNE
SAINT-ETIENNE	42000	42218	RUE	DE PLAISANCE	1	9999	PI		Etienne Mimard - Claude Fauriel SAINT-ETIENNE
SAINT-ETIENNE	42100	42218	CHEMIN	DE POYETON	1	9999	PI		Claude Lebois SAINT-CHAMOND - Claude Fauriel - Etienne Mimard - SAINT-ETIENNE
SAINT-ETIENNE	42230	42218	CHEMIN	DE QUERET	1	9999	PI	ST VICTOR SUR LOI	Albert Camus - Jacob Holtzer FIRMINY
SAINT-ETIENNE	42230	42218	CHEMIN	DE RIVAU	1	9999	PI	ST VICTOR SUR LOI	Albert Camus - Jacob Holtzer FIRMINY
SAINT-ETIENNE	42100	42218	RUE	DE ROBINSON	1	9999	PI		Jean Monnet SAINT-ETIENNE
SAINT-ETIENNE	42100	42218	AVENUE	DE ROCHETAILLÉE	1	9999	PI		Honoré D'urfé SAINT-ETIENNE
SAINT-ETIENNE	42000	42218	CHEMIN	DE ROCHETAILLÉE	1	9999	PI		Jean Monnet SAINT-ETIENNE
SAINT-ETIENNE	42230	42218	CHEMIN	DE RONDE	1	9999	PI	ST VICTOR SUR LOI	Albert Camus - Jacob Holtzer FIRMINY
SAINT-ETIENNE	42230	42218	ALLEE	DE ROSSIGNOL	1	9999	PI	ST VICTOR SUR LOI	Albert Camus - Jacob Holtzer FIRMINY
SAINT-ETIENNE	42000	42218	RUE	DE ROUBAIX	1	9999	PI		Etienne Mimard - Claude Fauriel SAINT-ETIENNE
SAINT-ETIENNE	42230	42218	BOURG	DE SAINT VICTOR	1	9999	PI	ST VICTOR SUR LOI	Albert Camus - Jacob Holtzer FIRMINY
SAINT-ETIENNE	42230	42218	ROUTE	DE SAINT VICTOR	1	9999	PI	ST VICTOR SUR LOI	Albert Camus - Jacob Holtzer FIRMINY
SAINT-ETIENNE	42100	42218	ROUTE	DE SALVARIS	1	9999	PI		Jean Monnet SAINT-ETIENNE
SAINT-ETIENNE	42100	42218	RUE	DE SOLAURE	1	9999	PI		Honoré D'urfé SAINT-ETIENNE
SAINT-ETIENNE	42000	42218	RUE	DE SORBIERS	1	9999	PI		Etienne Mimard - Claude Fauriel SAINT-ETIENNE
SAINT-ETIENNE	42000	42218	SQUARE	DE STALINGRAD	1	9999	PI		Etienne Mimard - Claude Fauriel SAINT-ETIENNE
SAINT-ETIENNE	42100	42218	RUE	DE SULLY	1	7	PI		Etienne Mimard - Claude Fauriel SAINT-ETIENNE
SAINT-ETIENNE	42100	42218	RUE	DE SULLY	8	9999	PI		Jean Monnet SAINT-ETIENNE
SAINT-ETIENNE	42100	42218	RUE	DE TAMATAVE	1	9999	PI		Jean Monnet SAINT-ETIENNE
SAINT-ETIENNE	42000	42218	RUE	DE TARDY	1	9999	PI		Honoré D'urfé SAINT-ETIENNE
SAINT-ETIENNE	42100	42218	RUE	DE TERRENOIRE	1	9999	PI		Jean Monnet SAINT-ETIENNE
SAINT-ETIENNE	42230	42218	LIEU DIT	DE TREMAS	1	9999	PI	ST VICTOR SUR LOI	Albert Camus - Jacob Holtzer FIRMINY
SAINT-ETIENNE	42000	42218	AVENUE	DE VERDUN	1	9999	PI		Simone Weil SAINT-PRIEST-EN-JAREZ
SAINT-ETIENNE	42000	42218	RUE	DE VILLARS	1	9999	PI		Simone Weil SAINT-PRIEST-EN-JAREZ
SAINT-ETIENNE	42000	42218	MONTEE	DE VOURLAT	1	9999	PI		Simone Weil SAINT-PRIEST-EN-JAREZ
SAINT-ETIENNE	42100	42218	RUE	DE WUPPERTAL	1	9999	PI		Jean Monnet SAINT-ETIENNE
SAINT-ETIENNE	42000	42218	RUE	DELAVELLE	1	9999	PI		Etienne Mimard - Claude Fauriel SAINT-ETIENNE
SAINT-ETIENNE	42000	42218	AVENUE	DENFERT ROCHEREAU	1	9999	PI		Etienne Mimard - Claude Fauriel SAINT-ETIENNE
SAINT-ETIENNE	42000	42218	RUE	DENIS EPITALON	1	9999	PI		Honoré D'urfé SAINT-ETIENNE
SAINT-ETIENNE	42000	42218	RUE	DENIS ESCOFFIER	1	9999	PI		Etienne Mimard - Claude Fauriel SAINT-ETIENNE
SAINT-ETIENNE	42100	42218	RUE	DENIS PAPIN	1	9999	PI		Honoré D'urfé SAINT-ETIENNE
SAINT-ETIENNE	42000	42218	RUE	DENISE BASTIDE	1	9999	PI		Etienne Mimard - Claude Fauriel SAINT-ETIENNE
SAINT-ETIENNE	42000	42218	RUE	DERVIEUX	1	9999	PI		Etienne Mimard - Claude Fauriel SAINT-ETIENNE
SAINT-ETIENNE	42000	42218	RUE	DES 2 AMIS	1	9999	PI		Etienne Mimard - Claude Fauriel SAINT-ETIENNE
SAINT-ETIENNE	42000	42218	RUE	DES 3 GLORIEUSES	1	9999	PI		Simone Weil SAINT-PRIEST-EN-JAREZ
SAINT-ETIENNE	42100	42218	RUE	DES 3 JALEY	1	9999	PI		Etienne Mimard - Claude Fauriel SAINT-ETIENNE
SAINT-ETIENNE	42100	42218	RUE	DES 3 MEULES	1	9999	PI		Honoré D'urfé SAINT-ETIENNE
SAINT-ETIENNE	42100	42218	RUE	DES 4 SAISONS	1	9999	PI		Honoré D'urfé SAINT-ETIENNE
SAINT-ETIENNE	42230	42218	ALLEE	DES 4 VENTS	1	9999	PI	ST VICTOR SUR LOI	Albert Camus - Jacob Holtzer FIRMINY
SAINT-ETIENNE	42230	42218	CHEMIN	DES 4 VENTS	1	9999	PI	ST VICTOR SUR LOI	Albert Camus - Jacob Holtzer FIRMINY
SAINT-ETIENNE	42100	42218	RUE	DES 5 CHEMINS	1	9999	PI		Etienne Mimard - Claude Fauriel SAINT-ETIENNE
SAINT-ETIENNE	42100	42218	SQUARE	DES 6 AVIATEURS	1	9999	PI		Jean Monnet SAINT-ETIENNE
SAINT-ETIENNE	42100	42218	CHEMIN	DES ACACIAS	1	9999	PI		Etienne Mimard - Claude Fauriel SAINT-ETIENNE
SAINT-ETIENNE	42000	42218	RUE	DES ACIERIES	1	34	PI		Etienne Mimard - Claude Fauriel SAINT-ETIENNE
SAINT-ETIENNE	42000	42218	RUE	DES ACIERIES	35	9999	PI		Simone Weil SAINT-PRIEST-EN-JAREZ
SAINT-ETIENNE	42000	42218	RUE	DES ADIEUX	1	9999	PI		Etienne Mimard - Claude Fauriel SAINT-ETIENNE
SAINT-ETIENNE	42100	42218	MONTEE	DES AGREVES	1	9999	PI		Jean Monnet SAINT-ETIENNE
SAINT-ETIENNE	42100	42218	RUE	DES ALISIERS	1	9999	PI		Jean Monnet SAINT-ETIENNE
SAINT-ETIENNE	42100	42218	RUE	DES ALLIES	1	9999	PI		Etienne Mimard - Claude Fauriel SAINT-ETIENNE

SAINT-ETIENNE	42100	42218	ALLEE	DES AMARELS	1	9999	PI		Honoré D'urfé SAINT-ETIENNE
SAINT-ETIENNE	42000	42218	SQUARE	DES APPRENTIS	1	9999	PI		Simone Weil SAINT-PRIEST-EN-JAREZ
SAINT-ETIENNE	42100	42218	MONTEE	DES ARCHERS	1	9999	PI		Etienne Mimard - Claude Fauriel SAINT-ETIENNE
SAINT-ETIENNE	42100	42218	IMPASSE	DES ARMES	1	9999	PI		Jean Monnet SAINT-ETIENNE
SAINT-ETIENNE	42100	42218	RUE	DES ARMURIERS	1	9999	PI		Etienne Mimard - Claude Fauriel SAINT-ETIENNE
SAINT-ETIENNE	42100	42218	RUE	DES ARPEGES	1	9999	PI		Etienne Mimard - Claude Fauriel SAINT-ETIENNE
SAINT-ETIENNE	42000	42218	ALLEE	DES ARTILLEURS	1	9999	PI		Simone Weil SAINT-PRIEST-EN-JAREZ
SAINT-ETIENNE	42000	42218	RUE	DES ARTS	1	9999	PI		Etienne Mimard - Claude Fauriel SAINT-ETIENNE
SAINT-ETIENNE	42100	42218	ALLEE	DES AULNES	1	9999	PI		Etienne Mimard - Claude Fauriel SAINT-ETIENNE
SAINT-ETIENNE	42230	42218	ALLEE	DES BARABANS	1	9999	PI	ST VICTOR SUR LOI	Albert Camus - Jacob Holtzer FIRMINY
SAINT-ETIENNE	42100	42218	IMPASSE	DES BELLES ROCHES	1	9999	PI		Jean Monnet SAINT-ETIENNE
SAINT-ETIENNE	42000	42218	ALLEE	DES BERGERONNETTES	1	9999	PI		Simone Weil SAINT-PRIEST-EN-JAREZ
SAINT-ETIENNE	42000	42218	ALLEE	DES BLEUETS	1	9999	PI		Simone Weil SAINT-PRIEST-EN-JAREZ
SAINT-ETIENNE	42100	42218	ALLEE	DES BOSQUETS	1	9999	PI		Etienne Mimard - Claude Fauriel SAINT-ETIENNE
SAINT-ETIENNE	42100	42218	RUE	DES BOUVREUILS	1	9999	PI		Simone Weil SAINT-PRIEST-EN-JAREZ
SAINT-ETIENNE	42000	42218	RUE	DES BRUNANDIERES	1	9999	PI		Honoré D'urfé SAINT-ETIENNE
SAINT-ETIENNE	42100	42218	RUE	DES BRUYERES	1	9999	PI		Etienne Mimard - Claude Fauriel SAINT-ETIENNE
SAINT-ETIENNE	42100	42218	ALLEE	DES CAMELIAS	1	9999	PI		Honoré D'urfé SAINT-ETIENNE
SAINT-ETIENNE	42230	42218	ALLEE	DES CAMIONS ROUGES	1	9999	PI	ST VICTOR SUR LOI	Albert Camus - Jacob Holtzer FIRMINY
SAINT-ETIENNE	42000	42218	PLACE	DES CARRIERES	1	9999	PI		Honoré D'urfé SAINT-ETIENNE
SAINT-ETIENNE	42100	42218	IMPASSE	DES CEDRES	1	9999	PI		Jean Monnet SAINT-ETIENNE
SAINT-ETIENNE	42100	42218	RUE	DES CEDRES	1	9999	PI		Etienne Mimard - Claude Fauriel SAINT-ETIENNE
SAINT-ETIENNE	42100	42218	ALLEE	DES CERISIERS	1	9999	PI		Jean Monnet SAINT-ETIENNE
SAINT-ETIENNE	42100	42218	CHEMIN	DES CHALEYERES	1	9999	PI		Etienne Mimard - Claude Fauriel SAINT-ETIENNE
SAINT-ETIENNE	42000	42218	BOULEVARD	DES CHAMPS	1	9999	PI		Simone Weil SAINT-PRIEST-EN-JAREZ
SAINT-ETIENNE	42000	42218	CHEMIN	DES CHAMPS	1	9999	PI		Simone Weil SAINT-PRIEST-EN-JAREZ
SAINT-ETIENNE	42000	42218	ALLEE	DES CHARDONNERETS	1	9999	PI		Simone Weil SAINT-PRIEST-EN-JAREZ
SAINT-ETIENNE	42230	42218	ALLEE	DES CHARDONS	1	9999	PI	ST VICTOR SUR LOI	Albert Camus - Jacob Holtzer FIRMINY
SAINT-ETIENNE	42100	42218	RUE	DES CHARMES	1	9999	PI		Etienne Mimard - Claude Fauriel SAINT-ETIENNE
SAINT-ETIENNE	42000	42218	ALLEE	DES CHARMILLES	1	9999	PI		Simone Weil SAINT-PRIEST-EN-JAREZ
SAINT-ETIENNE	42000	42218	CHEMIN	DES CHARMOZ	1	9999	PI		Simone Weil SAINT-PRIEST-EN-JAREZ
SAINT-ETIENNE	42100	42218	IMPASSE	DES CHATAIGNIERS	1	9999	PI		Jean Monnet SAINT-ETIENNE
SAINT-ETIENNE	42000	42218	CHEMIN	DES CHAUX	1	9999	PI		Etienne Mimard - Claude Fauriel SAINT-ETIENNE
SAINT-ETIENNE	42100	42218	ALLEE	DES CHENES VERTS	1	9999	PI		Etienne Mimard - Claude Fauriel SAINT-ETIENNE
SAINT-ETIENNE	42230	42218	IMPASSE	DES CHEVREUILS	1	9999	PI	ST VICTOR SUR LOI	Albert Camus - Jacob Holtzer FIRMINY
SAINT-ETIENNE	42100	42218	PLACE	DES CLEMATITES	1	9999	PI		Jean Monnet SAINT-ETIENNE
SAINT-ETIENNE	42000	42218	RUE	DES COMBATTANTS D'AFN	1	9999	PI		Etienne Mimard - Claude Fauriel SAINT-ETIENNE
SAINT-ETIENNE	42000	42218	RUE	DES COOPERATEURS	1	9999	PI		Etienne Mimard - Claude Fauriel SAINT-ETIENNE
SAINT-ETIENNE	42000	42218	RUE	DES COQUELICOTS	1	9999	PI		Simone Weil SAINT-PRIEST-EN-JAREZ
SAINT-ETIENNE	42100	42218	ALLEE	DES CRENEAUX	1	9999	PI		Honoré D'urfé SAINT-ETIENNE
SAINT-ETIENNE	42230	42218	CHEMIN	DES CRETS	1	9999	PI	ST VICTOR SUR LOI	Albert Camus - Jacob Holtzer FIRMINY
SAINT-ETIENNE	42000	42218	RUE	DES CREUSES	1	9999	PI		Honoré D'urfé SAINT-ETIENNE
SAINT-ETIENNE	42100	42218	ALLEE	DES CYCLES	1	9999	PI		Jean Monnet SAINT-ETIENNE
SAINT-ETIENNE	42230	42218	IMPASSE	DES CYPRES	1	9999	PI	ST VICTOR SUR LOI	Albert Camus - Jacob Holtzer FIRMINY
SAINT-ETIENNE	42100	42218	SQUARE	DES DEPORTES	1	9999	PI		Jean Monnet SAINT-ETIENNE
SAINT-ETIENNE	42100	42218	RUE	DES DOCTEURS CHARCOT	1	9999	PI		Honoré D'urfé SAINT-ETIENNE
SAINT-ETIENNE	42000	42218	RUE	DES DRAGONS	1	9999	PI		Simone Weil SAINT-PRIEST-EN-JAREZ
SAINT-ETIENNE	42100	42218	ALLEE	DES DROITS DE L ENFANT	1	9999	PI		Jean Monnet SAINT-ETIENNE
SAINT-ETIENNE	42000	42218	ALLEE	DES ECHELLES	1	9999	PI		Etienne Mimard - Claude Fauriel SAINT-ETIENNE
SAINT-ETIENNE	42100	42218	RUE	DES ECHENAUX	1	9999	PI		Jean Monnet SAINT-ETIENNE
SAINT-ETIENNE	42230	42218	CHEMIN	DES ECOLIERS	1	9999	PI	ST VICTOR SUR LOI	Albert Camus - Jacob Holtzer FIRMINY
SAINT-ETIENNE	42000	42218	IMPASSE	DES EGLANTIERS	1	9999	PI		Simone Weil SAINT-PRIEST-EN-JAREZ
SAINT-ETIENNE	42000	42218	ALLEE	DES EMERAUDES	1	9999	PI		Etienne Mimard - Claude Fauriel SAINT-ETIENNE
SAINT-ETIENNE	42100	42218	ALLEE	DES ETANCONS	1	9999	PI		Etienne Mimard - Claude Fauriel SAINT-ETIENNE
SAINT-ETIENNE	42000	42218	BOULEVARD	DES ETATS UNIS	1	9999	PI		Etienne Mimard - Claude Fauriel SAINT-ETIENNE
SAINT-ETIENNE	42000	42218	ALLEE	DES ETOURNEAUX	1	9999	PI		Honoré D'urfé SAINT-ETIENNE
SAINT-ETIENNE	42000	42218	IMPASSE	DES FAUVETTES	1	9999	PI		Simone Weil SAINT-PRIEST-EN-JAREZ
SAINT-ETIENNE	42100	42218	RUE	DES FERRANDINIERS	1	9999	PI		Honoré D'urfé SAINT-ETIENNE
SAINT-ETIENNE	42100	42218	ALLEE	DES FILICALES	1	9999	PI		Honoré D'urfé SAINT-ETIENNE
SAINT-ETIENNE	42100	42218	CHEMIN	DES FLEURS	1	9999	PI		Jean Monnet SAINT-ETIENNE
SAINT-ETIENNE	42100	42218	SQUARE	DES FLEURS	1	9999	PI		Jean Monnet SAINT-ETIENNE
SAINT-ETIENNE	42000	42218	RUE	DES FLORALIES	1	9999	PI		Simone Weil SAINT-PRIEST-EN-JAREZ

SAINT-ETIENNE	42100	42218	RUE	DES FORGES	1	9999	PI		Honoré D'urfé SAINT-ETIENNE
SAINT-ETIENNE	42000	42218	RUE	DES FOSSES	1	9999	PI		Honoré D'urfé SAINT-ETIENNE
SAINT-ETIENNE	42230	42218	ALLEE	DES FOUGERES	1	9999	PI	ST VICTOR SUR LOI	Albert Camus - Jacob Holtzer FIRMINY
SAINT-ETIENNE	42100	42218	RUE	DES FRANCS MACONS	1	9999	PI		Honoré D'urfé SAINT-ETIENNE
SAINT-ETIENNE	42100	42218	IMPASSE	DES FRENES	1	9999	PI		Honoré D'urfé SAINT-ETIENNE
SAINT-ETIENNE	42000	42218	RUE	DES FRERES CHAPPE	1	9999	PI		Etienne Mimard - Claude Fauriel SAINT-ETIENNE
SAINT-ETIENNE	42000	42218	ALLEE	DES FRERES GAUTHIER	1	9999	PI		Simone Weil SAINT-PRIEST-EN-JAREZ
SAINT-ETIENNE	42100	42218	RUE	DES FRERES GRAIL	1	9999	PI		Honoré D'urfé SAINT-ETIENNE
SAINT-ETIENNE	42100	42218	PLACE	DES FRERES VIAL	1	9999	PI		Etienne Mimard - Claude Fauriel SAINT-ETIENNE
SAINT-ETIENNE	42000	42218	IMPASSE	DES FURETTES	1	9999	PI		Etienne Mimard - Claude Fauriel SAINT-ETIENNE
SAINT-ETIENNE	42230	42218	ALLEE	DES GARRETS	1	9999	PI	ST VICTOR SUR LOI	Albert Camus - Jacob Holtzer FIRMINY
SAINT-ETIENNE	42230	42218	IMPASSE	DES GEAIS	1	9999	PI	ST VICTOR SUR LOI	Albert Camus - Jacob Holtzer FIRMINY
SAINT-ETIENNE	42100	42218	RUE	DES GENETS	1	9999	PI		Etienne Mimard - Claude Fauriel SAINT-ETIENNE
SAINT-ETIENNE	42000	42218	ALLEE	DES GENEVRIERS	1	9999	PI		Simone Weil SAINT-PRIEST-EN-JAREZ
SAINT-ETIENNE	42000	42218	ALLEE	DES GERANIUMS	1	9999	PI		Simone Weil SAINT-PRIEST-EN-JAREZ
SAINT-ETIENNE	42230	42218	ALLEE	DES GORGES	1	9999	PI	ST VICTOR SUR LOI	Albert Camus - Jacob Holtzer FIRMINY
SAINT-ETIENNE	42230	42218	RUE	DES GRANDES COTES	1	9999	PI	ST VICTOR SUR LOI	Albert Camus - Jacob Holtzer FIRMINY
SAINT-ETIENNE	42000	42218	CHEMIN	DES GRANGES	1	9999	PI		Simone Weil SAINT-PRIEST-EN-JAREZ
SAINT-ETIENNE	42000	42218	PLACE	DES GRENADEIERS	1	9999	PI		Simone Weil SAINT-PRIEST-EN-JAREZ
SAINT-ETIENNE	42100	42218	ALLEE	DES GRILLONS	1	9999	PI		Honoré D'urfé SAINT-ETIENNE
SAINT-ETIENNE	42100	42218	ALLEE	DES HALLEBARDIERS	1	9999	PI		Honoré D'urfé SAINT-ETIENNE
SAINT-ETIENNE	42100	42218	RUE	DES HAUTS DE TERRENOIRE	1	9999	PI		Etienne Mimard - Claude Fauriel SAINT-ETIENNE
SAINT-ETIENNE	42100	42218	RUE	DES HAVEURS	1	9999	PI		Honoré D'urfé SAINT-ETIENNE
SAINT-ETIENNE	42100	42218	RUE	DES HERCHEURS	1	9999	PI		Honoré D'urfé SAINT-ETIENNE
SAINT-ETIENNE	42100	42218	ALLEE	DES HETRES	1	9999	PI		Etienne Mimard - Claude Fauriel SAINT-ETIENNE
SAINT-ETIENNE	42000	42218	RUE	DES HIRONDELLES	1	9999	PI		Simone Weil SAINT-PRIEST-EN-JAREZ
SAINT-ETIENNE	42000	42218	RUE	DES HOUILLERES	1	9999	PI		Etienne Mimard - Claude Fauriel SAINT-ETIENNE
SAINT-ETIENNE	42000	42218	ALLEE	DES IRIS	1	9999	PI		Simone Weil SAINT-PRIEST-EN-JAREZ
SAINT-ETIENNE	42100	42218	BOULEVARD	DES ITALIENS	1	9999	PI		Jean Monnet SAINT-ETIENNE
SAINT-ETIENNE	42000	42218	ALLEE	DES JARDINIERS	1	9999	PI		Etienne Mimard - Claude Fauriel SAINT-ETIENNE
SAINT-ETIENNE	42000	42218	ALLEE	DES JARDINS	1	9999	PI		Etienne Mimard - Claude Fauriel SAINT-ETIENNE
SAINT-ETIENNE	42100	42218	ALLEE	DES JASMINES	1	9999	PI		Honoré D'urfé SAINT-ETIENNE
SAINT-ETIENNE	42000	42218	RUE	DES LAURIERS	1	9999	PI		Simone Weil SAINT-PRIEST-EN-JAREZ
SAINT-ETIENNE	42000	42218	CHEMIN	DES LIERRES	1	9999	PI		Claude Fauriel - Etienne Mimard - Jean Monnet SAINT-ETIENNE
SAINT-ETIENNE	42100	42218	IMPASSE	DES LILAS	1	9999	PI		Jean Monnet SAINT-ETIENNE
SAINT-ETIENNE	42100	42218	RUE	DES LILAS	1	9999	PI		Jean Monnet SAINT-ETIENNE
SAINT-ETIENNE	42000	42218	ALLEE	DES LIONS	1	9999	PI		Etienne Mimard - Claude Fauriel SAINT-ETIENNE
SAINT-ETIENNE	42230	42218	RUE	DES LORIOTS	1	9999	PI	ST VICTOR SUR LOI	Albert Camus - Jacob Holtzer FIRMINY
SAINT-ETIENNE	42000	42218	ALLEE	DES LYS	1	9999	PI		Simone Weil SAINT-PRIEST-EN-JAREZ
SAINT-ETIENNE	42100	42218	ALLEE	DES MACHICOULIS	1	9999	PI		Honoré D'urfé SAINT-ETIENNE
SAINT-ETIENNE	42000	42218	IMPASSE	DES MAISONS ROUGES	1	9999	PI		Etienne Mimard - Claude Fauriel SAINT-ETIENNE
SAINT-ETIENNE	42000	42218	RUE	DES MAISONS ROUGES	1	9999	PI		Etienne Mimard - Claude Fauriel SAINT-ETIENNE
SAINT-ETIENNE	42100	42218	RUE	DES MARANDES	1	9999	PI		Etienne Mimard - Claude Fauriel SAINT-ETIENNE
SAINT-ETIENNE	42100	42218	RUE	DES MARRONNIERS	1	9999	PI		Jean Monnet SAINT-ETIENNE
SAINT-ETIENNE	42100	42218	ALLEE	DES MARSALTS	1	9999	PI		Honoré D'urfé SAINT-ETIENNE
SAINT-ETIENNE	42000	42218	RUE	DES MARTYRS DE VINGRE	1	9999	PI		Etienne Mimard - Claude Fauriel SAINT-ETIENNE
SAINT-ETIENNE	42100	42218	ALLEE	DES MERISIERS	1	9999	PI		Etienne Mimard - Claude Fauriel SAINT-ETIENNE
SAINT-ETIENNE	42000	42218	ALLEE	DES MESANGES	1	9999	PI		Simone Weil SAINT-PRIEST-EN-JAREZ
SAINT-ETIENNE	42230	42218	ALLEE	DES MILLEPERTUIS	1	9999	PI	ST VICTOR SUR LOI	Albert Camus - Jacob Holtzer FIRMINY
SAINT-ETIENNE	42100	42218	BOULEVARD	DES MINEURS	1	9999	PI		Etienne Mimard - Claude Fauriel SAINT-ETIENNE
SAINT-ETIENNE	42000	42218	RUE	DES MINEURS DE LA CHANA	1	9999	PI		Simone Weil SAINT-PRIEST-EN-JAREZ
SAINT-ETIENNE	42230	42218	CHEMIN	DES MOINEAUX	1	9999	PI	ST VICTOR SUR LOI	Albert Camus - Jacob Holtzer FIRMINY
SAINT-ETIENNE	42100	42218	RUE	DES MOULINIERS	1	9999	PI		Honoré D'urfé SAINT-ETIENNE
SAINT-ETIENNE	42100	42218	IMPASSE	DES MOULINIERS	1	9999	PI		Honoré D'urfé SAINT-ETIENNE
SAINT-ETIENNE	42100	42218	ALLEE	DES MURIERS	1	9999	PI		Etienne Mimard - Claude Fauriel SAINT-ETIENNE
SAINT-ETIENNE	42100	42218	ALLEE	DES MUSES	1	9999	PI		Claude Fauriel - Etienne Mimard - Jean Monnet SAINT-ETIENNE
SAINT-ETIENNE	42000	42218	RUE	DES MUTILES DU TRAVAIL	1	9999	PI		Etienne Mimard - Claude Fauriel SAINT-ETIENNE
SAINT-ETIENNE	42100	42218	ALLEE	DES MYOSOTIS	1	9999	PI		Jean Monnet SAINT-ETIENNE
SAINT-ETIENNE	42230	42218	ALLEE	DES NARCISSES	1	9999	PI	ST VICTOR SUR LOI	Albert Camus - Jacob Holtzer FIRMINY
SAINT-ETIENNE	42000	42218	ALLEE	DES NOISETIERS	1	9999	PI		Simone Weil SAINT-PRIEST-EN-JAREZ
SAINT-ETIENNE	42100	42218	ALLEE	DES NOYERS	1	9999	PI		Etienne Mimard - Claude Fauriel SAINT-ETIENNE
SAINT-ETIENNE	42100	42218	CHEMIN	DES OISEAUX	1	9999	PI		Jean Monnet SAINT-ETIENNE

SAINT-ETIENNE	42000	42218	ALLEE	DES OLYMPIADES	1	9999	PI		Etienne Mimard - Claude Fauriel SAINT-ETIENNE
SAINT-ETIENNE	42100	42218	PLACE	DES ORGUES	1	9999	PI		Etienne Mimard - Claude Fauriel SAINT-ETIENNE
SAINT-ETIENNE	42100	42218	RUE	DES ORMES	1	9999	PI		Etienne Mimard - Claude Fauriel SAINT-ETIENNE
SAINT-ETIENNE	42100	42218	ALLEE	DES OVIDES	1	9999	PI		Jean Monnet SAINT-ETIENNE
SAINT-ETIENNE	42100	42218	RUE	DES OVIDES	1	9999	PI		Jean Monnet SAINT-ETIENNE
SAINT-ETIENNE	42230	42218	ALLEE	DES PAQUERETTES	1	9999	PI	ST VICTOR SUR LOI	Albert Camus - Jacob Holtzer FIRMINY
SAINT-ETIENNE	42100	42218	CHEMIN	DES PARISSSES	1	9999	PI		Simone Weil SAINT-PRIEST-EN-JAREZ
SAINT-ETIENNE	42100	42218	RUE	DES PASSEMENTIERS	1	9999	PI		Honoré D'urfé SAINT-ETIENNE
SAINT-ETIENNE	42000	42218	PLACE	DES PERES	1	9999	PI		Honoré D'urfé SAINT-ETIENNE
SAINT-ETIENNE	42000	42218	RUE	DES PERES	1	9999	PI		Honoré D'urfé SAINT-ETIENNE
SAINT-ETIENNE	42100	42218	RUE	DES PEUPLIERS	1	9999	PI		Etienne Mimard - Claude Fauriel SAINT-ETIENNE
SAINT-ETIENNE	42230	42218	ALLEE	DES PINS	1	9999	PI	ST VICTOR SUR LOI	Albert Camus - Jacob Holtzer FIRMINY
SAINT-ETIENNE	42000	42218	ALLEE	DES PLATANES	1	9999	PI		Simone Weil SAINT-PRIEST-EN-JAREZ
SAINT-ETIENNE	42100	42218	ALLEE	DES POINTS D EAU	1	9999	PI		Honoré D'urfé SAINT-ETIENNE
SAINT-ETIENNE	42000	42218	RUE	DES POTAGERS	1	9999	PI		Etienne Mimard - Claude Fauriel SAINT-ETIENNE
SAINT-ETIENNE	42230	42218	MONTEE	DES PRES FLEURIS	1	9999	PI	ST VICTOR SUR LOI	Albert Camus - Jacob Holtzer FIRMINY
SAINT-ETIENNE	42100	42218	ALLEE	DES PRIMEVERES	1	9999	PI		Jean Monnet SAINT-ETIENNE
SAINT-ETIENNE	42100	42218	ALLEE	DES PRUNUS	1	9999	PI		Claude Fauriel - Etienne Mimard - Jean Monnet SAINT-ETIENNE
SAINT-ETIENNE	42000	42218	RUE	DES PTE SOEURS DES PAUVRES	1	9999	PI		Honoré D'urfé SAINT-ETIENNE
SAINT-ETIENNE	42100	42218	ALLEE	DES RECOLTES	1	9999	PI		Etienne Mimard - Claude Fauriel SAINT-ETIENNE
SAINT-ETIENNE	42230	42218	ALLEE	DES REMPARTS	1	9999	PI	ST VICTOR SUR LOI	Albert Camus - Jacob Holtzer FIRMINY
SAINT-ETIENNE	42000	42218	ALLEE	DES ROCHES NOIRES	1	9999	PI		Etienne Mimard - Claude Fauriel SAINT-ETIENNE
SAINT-ETIENNE	42100	42218	RUE	DES ROCHETTES	1	9999	PI		Etienne Mimard - Claude Fauriel SAINT-ETIENNE
SAINT-ETIENNE	42100	42218	IMPASSE	DES ROSES	1	9999	PI		Honoré D'urfé SAINT-ETIENNE
SAINT-ETIENNE	42230	42218	RUE	DES ROUGES GORGES	1	9999	PI	ST VICTOR SUR LOI	Albert Camus - Jacob Holtzer FIRMINY
SAINT-ETIENNE	42100	42218	RUE	DES SAPINS	1	9999	PI		Jean Monnet SAINT-ETIENNE
SAINT-ETIENNE	42100	42218	RUE	DES SAULES	1	9999	PI		Honoré D'urfé SAINT-ETIENNE
SAINT-ETIENNE	42100	42218	ALLEE	DES SEMAILLES	1	9999	PI		Etienne Mimard - Claude Fauriel SAINT-ETIENNE
SAINT-ETIENNE	42100	42218	ALLEE	DES SOURCES	1	9999	PI		Jean Monnet SAINT-ETIENNE
SAINT-ETIENNE	42000	42218	ALLEE	DES TAILLIS	1	9999	PI		Simone Weil SAINT-PRIEST-EN-JAREZ
SAINT-ETIENNE	42100	42218	ALLEE	DES TAMARIS	1	9999	PI		Jean Monnet SAINT-ETIENNE
SAINT-ETIENNE	42100	42218	RUE	DES TEINTURIERS	1	9999	PI		Honoré D'urfé SAINT-ETIENNE
SAINT-ETIENNE	42000	42218	ALLEE	DES TENNIS	1	9999	PI		Simone Weil SAINT-PRIEST-EN-JAREZ
SAINT-ETIENNE	42000	42218	RUE	DES TILLEULS	1	9999	PI		Etienne Mimard - Claude Fauriel SAINT-ETIENNE
SAINT-ETIENNE	42230	42218	CHEMIN	DES TOURETTES	1	9999	PI	ST VICTOR SUR LOI	Albert Camus - Jacob Holtzer FIRMINY
SAINT-ETIENNE	42000	42218	RUE	DES TOURISTES	1	9999	PI		Etienne Mimard - Claude Fauriel SAINT-ETIENNE
SAINT-ETIENNE	42100	42218	IMPASSE	DES TREYVES DE JANON	1	9999	PI		Etienne Mimard - Claude Fauriel SAINT-ETIENNE
SAINT-ETIENNE	42100	42218	RUE	DES TREYVES DE JANON	1	9999	PI		Etienne Mimard - Claude Fauriel SAINT-ETIENNE
SAINT-ETIENNE	42000	42218	ALLEE	DES TROENES	1	9999	PI		Simone Weil SAINT-PRIEST-EN-JAREZ
SAINT-ETIENNE	42230	42218	IMPASSE	DES TROUBADOURS	1	9999	PI	ST VICTOR SUR LOI	Albert Camus - Jacob Holtzer FIRMINY
SAINT-ETIENNE	42000	42218	RUE	DES TULIPES	1	9999	PI		Simone Weil SAINT-PRIEST-EN-JAREZ
SAINT-ETIENNE	42000	42218	PLACE	DES URSULES	1	9999	PI		Honoré D'urfé SAINT-ETIENNE
SAINT-ETIENNE	42100	42218	RUE	DES VERRIERS	1	9999	PI		Honoré D'urfé SAINT-ETIENNE
SAINT-ETIENNE	42100	42218	IMPASSE	DES VILLAS	1	9999	PI		Jean Monnet SAINT-ETIENNE
SAINT-ETIENNE	42100	42218	RUE	DES VILLAS	1	9999	PI		Jean Monnet SAINT-ETIENNE
SAINT-ETIENNE	42000	42218	CHEMIN	DES VILLES	1	9999	PI		Claude Fauriel - Etienne Mimard - Honoré D'Urfé SAINT-ETIENNE
SAINT-ETIENNE	42100	42218	RUE	DESAUGIERS	1	9999	PI		Honoré D'urfé SAINT-ETIENNE
SAINT-ETIENNE	42000	42218	RUE	DESCARTES	1	9999	PI		Etienne Mimard - Claude Fauriel SAINT-ETIENNE
SAINT-ETIENNE	42000	42218	RUE	DESCOURS	1	9999	PI		Honoré D'urfé SAINT-ETIENNE
SAINT-ETIENNE	42100	42218	RUE	DESFLACHES	1	9999	PI		Jean Monnet SAINT-ETIENNE
SAINT-ETIENNE	42100	42218	RUE	DESIRE CLAUDE	1	9999	PI		Honoré D'urfé SAINT-ETIENNE
SAINT-ETIENNE	42000	42218	IMPASSE	DESJOYAUX	1	9999	PI		Etienne Mimard - Claude Fauriel SAINT-ETIENNE
SAINT-ETIENNE	42000	42218	RUE	DESJOYAUX	1	9999	PI		Etienne Mimard - Claude Fauriel SAINT-ETIENNE
SAINT-ETIENNE	42100	42218	RUE	DIDEROT	1	9999	PI		Jean Monnet SAINT-ETIENNE
SAINT-ETIENNE	42100	42218	RUE	DIEUDONNE COSTES	1	9999	PI		Honoré D'urfé SAINT-ETIENNE
SAINT-ETIENNE	42100	42218	PASSAGE	DOCTEUR BEUTTER	1	9999	PI		Etienne Mimard - Claude Fauriel SAINT-ETIENNE
SAINT-ETIENNE	42100	42218	RUE	DOCTEUR EUGENE FONTANILLES	1	9999	PI		Jean Monnet SAINT-ETIENNE
SAINT-ETIENNE	42100	42218	RUE	DOCTEUR LAENNEC	1	9999	PI		Honoré D'urfé SAINT-ETIENNE
SAINT-ETIENNE	42100	42218	RUE	DOCTEUR LOUIS DESTRE	1	9999	PI		Etienne Mimard - Claude Fauriel SAINT-ETIENNE
SAINT-ETIENNE	42100	42218	RUE	DOCTEUR MAURICE THIOILLIER	1	9999	PI		Jean Monnet SAINT-ETIENNE
SAINT-ETIENNE	42100	42218	RUE	DOCTEUR PAUL MICHELON	1	9999	PI		Jean Monnet SAINT-ETIENNE
SAINT-ETIENNE	42100	42218	RUE	DOCTEUR POTY	1	9999	PI		Honoré D'urfé SAINT-ETIENNE

SAINT-ETIENNE	42000	42218	RUE	DOCTEUR REMY ANNINO	1	9999	PI		Etienne Mimard - Claude Fauriel SAINT-ETIENNE
SAINT-ETIENNE	42100	42218	PLACE	DOCTEUR RIOU	1	9999	PI		Jean Monnet SAINT-ETIENNE
SAINT-ETIENNE	42100	42218	RUE	DOCTEUR ZAMENHOF	1	9999	PI		Jean Monnet SAINT-ETIENNE
SAINT-ETIENNE	42000	42218	RUE	DOCTEURS H ET BERNARD MULLER	1	9999	PI		Etienne Mimard - Claude Fauriel SAINT-ETIENNE
SAINT-ETIENNE	42100	42218	ALLEE	DOMBASLE	1	9999	PI		Honoré D'urfé SAINT-ETIENNE
SAINT-ETIENNE	42100	42218	RUE	DOMBASLE	1	9999	PI		Honoré D'urfé SAINT-ETIENNE
SAINT-ETIENNE	42100	42218	ALLEE	DOMINIQUE LEPRINCE RINGUET	1	9999	PI		Honoré D'urfé SAINT-ETIENNE
SAINT-ETIENNE	42000	42218	PLACE	DORIAN	1	9999	PI		Etienne Mimard - Claude Fauriel SAINT-ETIENNE
SAINT-ETIENNE	42000	42218	RUE	DORMAND	1	9999	PI		Etienne Mimard - Claude Fauriel SAINT-ETIENNE
SAINT-ETIENNE	42000	42218	RUE	DORMOY	1	9999	PI		Etienne Mimard - Claude Fauriel SAINT-ETIENNE
SAINT-ETIENNE	42100	42218	ALLEE	DROUOT	1	9999	PI		Etienne Mimard - Claude Fauriel SAINT-ETIENNE
SAINT-ETIENNE	42230	42218	CHEMIN	DU BABET	1	9999	PI	ST VICTOR SUR LOI	Albert Camus - Jacob Holtzer FIRMINY
SAINT-ETIENNE	42100	42218	PASSAGE	DU 10 AOUT	1	9999	PI		Honoré D'urfé SAINT-ETIENNE
SAINT-ETIENNE	42100	42218	SQUARE	DU 102E REGIMENT D INFANTERIE	1	9999	PI		Honoré D'urfé SAINT-ETIENNE
SAINT-ETIENNE	42100	42218	RUE	DU 11 NOVEMBRE	1	9999	PI		Honoré D'urfé SAINT-ETIENNE
SAINT-ETIENNE	42000	42218	RUE	DU 14 JUILLET	1	9999	PI		Etienne Mimard - Claude Fauriel SAINT-ETIENNE
SAINT-ETIENNE	42100	42218	RUE	DU 29 BRUMAIRE	1	9999	PI		Jean Monnet SAINT-ETIENNE
SAINT-ETIENNE	42100	42218	BOULEVARD	DU 38E REGIMENT D INFANTERIE	1	9999	PI		Etienne Mimard - Claude Fauriel SAINT-ETIENNE
SAINT-ETIENNE	42000	42218	RUE	DU 4 SEPTEMBRE	1	9999	PI		Etienne Mimard - Claude Fauriel SAINT-ETIENNE
SAINT-ETIENNE	42000	42218	PLACE	DU 6 JUIN 1944	1	9999	PI		Jean Monnet SAINT-ETIENNE
SAINT-ETIENNE	42000	42218	BOULEVARD	DU 8 MAI 1945	1	9999	PI		Etienne Mimard - Claude Fauriel SAINT-ETIENNE
SAINT-ETIENNE	42000	42218	CHEMIN	DU BARDOT	1	9999	PI		Etienne Mimard - Claude Fauriel SAINT-ETIENNE
SAINT-ETIENNE	42100	42218	ALLEE	DU BARRAGE	1	9999	PI		Honoré D'urfé SAINT-ETIENNE
SAINT-ETIENNE	42100	42218	RUE	DU BAS VERNAY	1	9999	PI		Etienne Mimard - Claude Fauriel SAINT-ETIENNE
SAINT-ETIENNE	42100	42218	RUE	DU BELVEDERE	1	9999	PI		Jean Monnet SAINT-ETIENNE
SAINT-ETIENNE	42230	42218	RUE	DU BELVEDERE	1	9999	PI	ST VICTOR SUR LOI	Albert Camus - Jacob Holtzer FIRMINY
SAINT-ETIENNE	42100	42218	IMPASSE	DU BERNAY	1	9999	PI		Honoré D'urfé SAINT-ETIENNE
SAINT-ETIENNE	42100	42218	PLACE	DU BICENTENAIRE	1	9999	PI		Honoré D'urfé SAINT-ETIENNE
SAINT-ETIENNE	42230	42218	ALLEE	DU BIEF	1	9999	PI	ST VICTOR SUR LOI	Albert Camus - Jacob Holtzer FIRMINY
SAINT-ETIENNE	42000	42218	RUE	DU BOIS	1	9999	PI		Etienne Mimard - Claude Fauriel SAINT-ETIENNE
SAINT-ETIENNE	42100	42218	RUE	DU BOIS D AVAIZE	1	9999	PI		Jean Monnet SAINT-ETIENNE
SAINT-ETIENNE	42100	42218	CHEMIN	DU BOIS DU FOUR	1	9999	PI		Jean Monnet SAINT-ETIENNE
SAINT-ETIENNE	42100	42218	CHEMIN	DU BOIS NOIR	1	9999	PI		Honoré D'urfé SAINT-ETIENNE
SAINT-ETIENNE	42230	42218	CHEMIN	DU BOL D'AIR	1	9999	PI	ST VICTOR SUR LOI	Albert Camus - Jacob Holtzer FIRMINY
SAINT-ETIENNE	42100	42218	ALLEE	DU BOUVEAU	1	9999	PI		Etienne Mimard - Claude Fauriel SAINT-ETIENNE
SAINT-ETIENNE	42100	42218	ALLEE	DU BRABANT	1	9999	PI		Etienne Mimard - Claude Fauriel SAINT-ETIENNE
SAINT-ETIENNE	42230	42218	RUE	DU BREAT	1	9999	PI	ST VICTOR SUR LOI	Albert Camus - Jacob Holtzer FIRMINY
SAINT-ETIENNE	42100	42218	RUE	DU BRULE	1	9999	PI		Honoré D'urfé SAINT-ETIENNE
SAINT-ETIENNE	42100	42218	MONTEE	DU CAILLOU BLANC	1	9999	PI		Honoré D'urfé SAINT-ETIENNE
SAINT-ETIENNE	42100	42218	RUE	DU CHALET	1	9999	PI		Etienne Mimard - Claude Fauriel SAINT-ETIENNE
SAINT-ETIENNE	42000	42218	IMPASSE	DU CHAMPROND	1	9999	PI		Etienne Mimard - Claude Fauriel SAINT-ETIENNE
SAINT-ETIENNE	42000	42218	RUE	DU CHAMPROND	1	9999	PI		Etienne Mimard - Claude Fauriel SAINT-ETIENNE
SAINT-ETIENNE	42000	42218	RUE	DU CHANOINE PLOTON	1	9999	PI		Simone Weil SAINT-PRIEST-EN-JAREZ
SAINT-ETIENNE	42100	42218	CHEMIN	DU CHAT	1	9999	PI		Jean Monnet SAINT-ETIENNE
SAINT-ETIENNE	42100	42218	PLACE	DU CHATEAU	1	9999	PI		Jean Monnet SAINT-ETIENNE
SAINT-ETIENNE	42100	42218	RUE	DU CHATEAU	1	9999	PI		Etienne Mimard - Claude Fauriel SAINT-ETIENNE
SAINT-ETIENNE	42100	42218	RUE	DU CHAVANELET	1	9999	PI		Etienne Mimard - Claude Fauriel SAINT-ETIENNE
SAINT-ETIENNE	42000	42218	IMPASSE	DU CHEMIN DE FER	1	9999	PI		Etienne Mimard - Claude Fauriel SAINT-ETIENNE
SAINT-ETIENNE	42230	42218	RUE	DU CHEVALIER	1	9999	PI	ST VICTOR SUR LOI	Albert Camus - Jacob Holtzer FIRMINY
SAINT-ETIENNE	42100	42218	CHEMIN	DU CIMETIERE	1	9999	PI		Jean Monnet SAINT-ETIENNE
SAINT-ETIENNE	42100	42218	RUE	DU CIMETIERE	1	9999	PI		Jean Monnet SAINT-ETIENNE
SAINT-ETIENNE	42000	42218	IMPASSE	DU COIN	1	9999	PI		Etienne Mimard - Claude Fauriel SAINT-ETIENNE
SAINT-ETIENNE	42000	42218	RUE	DU COIN	1	9999	PI		Etienne Mimard - Claude Fauriel SAINT-ETIENNE
SAINT-ETIENNE	42100	42218	RUE	DU COLONEL FABIEN	1	91	I		Etienne Mimard - Claude Fauriel SAINT-ETIENNE
SAINT-ETIENNE	42000	42218	RUE	DU COLONEL FABIEN	2	60	P		Etienne Mimard - Claude Fauriel SAINT-ETIENNE
SAINT-ETIENNE	42100	42218	RUE	DU COLONEL FABIEN	93	9999	I		Claude Lebois SAINT-CHAMOND - Claude Fauriel - Etienne Mimard - SAINT-ETIENNE
SAINT-ETIENNE	42100	42218	RUE	DU COLONEL FABIEN	62	9998	P		Claude Lebois SAINT-CHAMOND - Claude Fauriel - Etienne Mimard - SAINT-ETIENNE
SAINT-ETIENNE	42100	42218	RUE	DU COTEAU	1	9999	PI		Honoré D'urfé SAINT-ETIENNE
SAINT-ETIENNE	42100	42218	ALLEE	DU COUCHANT	1	9999	PI		Honoré D'urfé SAINT-ETIENNE
SAINT-ETIENNE	42230	42218	ALLEE	DU COUCOU	1	9999	PI	ST VICTOR SUR LOI	Albert Camus - Jacob Holtzer FIRMINY
SAINT-ETIENNE	42000	42218	RUE	DU CRET DE COTE CHAUDE	1	9999	PI		Etienne Mimard - Claude Fauriel SAINT-ETIENNE
SAINT-ETIENNE	42100	42218	ALLEE	DU CRET DE L OEILLON	1	9999	PI		Etienne Mimard - Claude Fauriel SAINT-ETIENNE

SAINT-ETIENNE	42000	42218	CHEMIN	DU CRET DE LA CHEVRE	1	9999	PI		Simone Weil SAINT-PRIEST-EN-JAREZ
SAINT-ETIENNE	42000	42218	CHEMIN	DU CRET DE LA FAYE	1	9999	PI		Etienne Mimard - Claude Fauriel SAINT-ETIENNE
SAINT-ETIENNE	42000	42218	ALLEE	DU CRET DE MONTAUD	1	9999	PI		Etienne Mimard - Claude Fauriel SAINT-ETIENNE
SAINT-ETIENNE	42000	42218	IMPASSE	DU CRET DE ROC	1	9999	PI		Etienne Mimard - Claude Fauriel SAINT-ETIENNE
SAINT-ETIENNE	42000	42218	MONTEE	DU CRET DE ROC	1	9999	PI		Etienne Mimard - Claude Fauriel SAINT-ETIENNE
SAINT-ETIENNE	42100	42218	CHEMIN	DU CRET DU LOUP	1	9999	PI		Honoré D'urfé SAINT-ETIENNE
SAINT-ETIENNE	42230	42218	CHEMIN	DU CRET THARREAU	1	9999	PI	ST VICTOR SUR LOI	Albert Camus - Jacob Holtzer FIRMINY
SAINT-ETIENNE	42100	42218	ALLEE	DU CREZIEU	1	9999	PI		Etienne Mimard - Claude Fauriel SAINT-ETIENNE
SAINT-ETIENNE	42000	42218	RUE	DU CROS	1	9999	PI		Simone Weil SAINT-PRIEST-EN-JAREZ
SAINT-ETIENNE	42000	42218	RUE	DU CROS PROLONGEE	1	9999	PI		Simone Weil SAINT-PRIEST-EN-JAREZ
SAINT-ETIENNE	42100	42218	RUE	DU DOCTEUR ALBERT SCHWEITZER	1	9999	PI		Jean Monnet SAINT-ETIENNE
SAINT-ETIENNE	42100	42218	RUE	DU DOCTEUR ALEXIS CARREL	1	9999	PI		Honoré D'urfé SAINT-ETIENNE
SAINT-ETIENNE	42100	42218	IMPASSE	DU DOCTEUR CALMETTE	1	9999	PI		Jean Monnet SAINT-ETIENNE
SAINT-ETIENNE	42100	42218	RUE	DU DOCTEUR CALMETTE	1	9999	PI		Jean Monnet SAINT-ETIENNE
SAINT-ETIENNE	42100	42218	RUE	DU DOCTEUR CORDIER	1	9999	PI		Honoré D'urfé SAINT-ETIENNE
SAINT-ETIENNE	42000	42218	RUE	DU DOCTEUR FERNAND MERLIN	1	9999	PI		Simone Weil SAINT-PRIEST-EN-JAREZ
SAINT-ETIENNE	42100	42218	ALLEE	DU DOCTEUR JEAN CHARMION	1	9999	PI		Etienne Mimard - Claude Fauriel SAINT-ETIENNE
SAINT-ETIENNE	42100	42218	RUE	DU DOCTEUR JEAN COUETTE	1	9999	PI		Etienne Mimard - Claude Fauriel SAINT-ETIENNE
SAINT-ETIENNE	42000	42218	IMPASSE	DU DOCTEUR MOSSE	1	9999	PI		Etienne Mimard - Claude Fauriel SAINT-ETIENNE
SAINT-ETIENNE	42100	42218	BOULEVARD	DU DOCTEUR RAOUL DUVAL	1	9999	PI		Honoré D'urfé SAINT-ETIENNE
SAINT-ETIENNE	42000	42218	RUE	DU DOCTEUR ROUX	1	9999	PI		Etienne Mimard - Claude Fauriel SAINT-ETIENNE
SAINT-ETIENNE	42100	42218	ALLEE	DU DONJON	1	9999	PI		Jean Monnet SAINT-ETIENNE
SAINT-ETIENNE	42000	42218	ALLEE	DU DRILL	1	9999	PI		Etienne Mimard - Claude Fauriel SAINT-ETIENNE
SAINT-ETIENNE	42000	42218	ALLEE	DU FAIRWAY	1	9999	PI		Etienne Mimard - Claude Fauriel SAINT-ETIENNE
SAINT-ETIENNE	42100	42218	RUE	DU FAUBOURG	1	9999	PI		Jean Monnet SAINT-ETIENNE
SAINT-ETIENNE	42100	42218	CHEMIN	DU FOND GRIOTTIER	1	9999	PI		Claude Lebois SAINT-CHAMOND - Claude Fauriel - Etienne Mimard - SAINT-ETIENNE
SAINT-ETIENNE	42000	42218	PLACE	DU FORUM	1	9999	PI		Simone Weil SAINT-PRIEST-EN-JAREZ
SAINT-ETIENNE	42000	42218	RUE	DU FRERE MARAS	1	9999	PI		Etienne Mimard - Claude Fauriel SAINT-ETIENNE
SAINT-ETIENNE	42100	42218	ALLEE	DU GALIBOT	1	9999	PI		Etienne Mimard - Claude Fauriel SAINT-ETIENNE
SAINT-ETIENNE	42100	42218	PASSAGE	DU GAZOMETRE	1	9999	PI		Claude Fauriel - Etienne Mimard - Jean Monnet SAINT-ETIENNE
SAINT-ETIENNE	42000	42218	RUE	DU GENERAL FOY	1	9999	PI		Honoré D'urfé SAINT-ETIENNE
SAINT-ETIENNE	42100	42218	RUE	DU GENERAL LECLERC	1	9999	PI		Honoré D'urfé SAINT-ETIENNE
SAINT-ETIENNE	42100	42218	ALLEE	DU GENERAL RULLIERE	1	9999	PI		Honoré D'urfé SAINT-ETIENNE
SAINT-ETIENNE	42000	42218	RUE	DU GHETTO DE VARSOVIE	1	9999	PI		Honoré D'urfé SAINT-ETIENNE
SAINT-ETIENNE	42000	42218	CHEMIN	DU GOELAND	1	9999	PI		Simone Weil SAINT-PRIEST-EN-JAREZ
SAINT-ETIENNE	42000	42218	BOULEVARD	DU GOLF	1	9999	PI		Simone Weil SAINT-PRIEST-EN-JAREZ
SAINT-ETIENNE	42100	42218	ROUTE	DU GOUFFRE D ENFER	1	9999	PI		Jean Monnet SAINT-ETIENNE
SAINT-ETIENNE	42000	42218	RUE	DU GRAND GONNET	1	9999	PI		Etienne Mimard - Claude Fauriel SAINT-ETIENNE
SAINT-ETIENNE	42000	42218	RUE	DU GRAND MOULIN	1	9999	PI		Etienne Mimard - Claude Fauriel SAINT-ETIENNE
SAINT-ETIENNE	42230	42218	CHEMIN	DU GRAND PRE	1	9999	PI	ST VICTOR SUR LOI	Albert Camus - Jacob Holtzer FIRMINY
SAINT-ETIENNE	42000	42218	ALLEE	DU GREEN	1	9999	PI		Etienne Mimard - Claude Fauriel SAINT-ETIENNE
SAINT-ETIENNE	42000	42218	RUE	DU GRIS DE LIN	1	9999	PI		Etienne Mimard - Claude Fauriel SAINT-ETIENNE
SAINT-ETIENNE	42100	42218	CHEMIN	DU GUIZAY	1	9999	PI		Honoré D'urfé SAINT-ETIENNE
SAINT-ETIENNE	42000	42218	ROUTE	DU GUIZAY	1	9999	PI		Honoré D'urfé SAINT-ETIENNE
SAINT-ETIENNE	42100	42218	RUE	DU GUIZAY	1	9999	PI		Honoré D'urfé SAINT-ETIENNE
SAINT-ETIENNE	42100	42218	CHEMIN	DU GUIZAY PROLONGE	1	9999	PI		Honoré D'urfé SAINT-ETIENNE
SAINT-ETIENNE	42100	42218	ALLEE	DU HAMEAU	1	9999	PI		Etienne Mimard - Claude Fauriel SAINT-ETIENNE
SAINT-ETIENNE	42000	42218	ALLEE	DU JARDIN DE MONTAUD	1	9999	PI		Etienne Mimard - Claude Fauriel SAINT-ETIENNE
SAINT-ETIENNE	42000	42218	RUE	DU JEU DE L ARC	1	9999	PI		Etienne Mimard - Claude Fauriel SAINT-ETIENNE
SAINT-ETIENNE	42230	42218	RUE	DU LAC	1	9999	PI	ST VICTOR SUR LOI	Albert Camus - Jacob Holtzer FIRMINY
SAINT-ETIENNE	42000	42218	RUE	DU LAVOIR	1	9999	PI		Honoré D'urfé SAINT-ETIENNE
SAINT-ETIENNE	42100	42218	ALLEE	DU LEVANT	1	9999	PI		Honoré D'urfé SAINT-ETIENNE
SAINT-ETIENNE	42000	42218	RUE	DU LIEUTENANT MORIN	1	9999	PI		Etienne Mimard - Claude Fauriel SAINT-ETIENNE
SAINT-ETIENNE	42000	42218	ALLEE	DU MAGNOLIA	1	9999	PI		Simone Weil SAINT-PRIEST-EN-JAREZ
SAINT-ETIENNE	42100	42218	ROUTE	DU MAS	1	9999	PI		Jean Monnet SAINT-ETIENNE
SAINT-ETIENNE	42000	42218	RUE	DU MIDI	1	9999	PI		Etienne Mimard - Claude Fauriel SAINT-ETIENNE
SAINT-ETIENNE	42100	42218	RUE	DU MONT	1	9999	PI		Honoré D'urfé SAINT-ETIENNE
SAINT-ETIENNE	42000	42218	RUE	DU MONT D OR	1	9999	PI		Honoré D'urfé SAINT-ETIENNE
SAINT-ETIENNE	42100	42218	RUE	DU MONT MOUCHET	1	9999	PI		Etienne Mimard - Claude Fauriel SAINT-ETIENNE
SAINT-ETIENNE	42100	42218	IMPASSE	DU MONTEIL	1	9999	PI		Etienne Mimard - Claude Fauriel SAINT-ETIENNE
SAINT-ETIENNE	42000	42218	RUE	DU MOULIN BREAS	1	9999	PI		Etienne Mimard - Claude Fauriel SAINT-ETIENNE
SAINT-ETIENNE	42100	42218	RUE	DU MOULIN PERRAULT	1	9999	PI		Etienne Mimard - Claude Fauriel SAINT-ETIENNE

SAINT-ETIENNE	42100	42218	CHEMIN	DU MOUSSIN	1	9999	PI		Honoré D'urfé SAINT-ETIENNE
SAINT-ETIENNE	42000	42218	RUE	DU MOUTIER	1	9999	PI		Simone Weil SAINT-PRIEST-EN-JAREZ
SAINT-ETIENNE	42230	42218	ALLEE	DU MUGUET	1	9999	PI	ST VICTOR SUR LOI	Albert Camus - Jacob Holtzer FIRMINY
SAINT-ETIENNE	42000	42218	PLACE	DU PALAIS DE JUSTICE	1	9999	PI		Honoré D'urfé SAINT-ETIENNE
SAINT-ETIENNE	42100	42218	RUE	DU PARC	1	9999	PI		Jean Monnet SAINT-ETIENNE
SAINT-ETIENNE	42000	42218	RUE	DU PARCOURS	1	9999	PI		Etienne Mimard - Claude Fauriel SAINT-ETIENNE
SAINT-ETIENNE	42000	42218	RUE	DU PAVILLON CHINOIS	1	9999	PI		Etienne Mimard - Claude Fauriel SAINT-ETIENNE
SAINT-ETIENNE	42000	42218	RUE	DU PERAT	1	9999	PI		Etienne Mimard - Claude Fauriel SAINT-ETIENNE
SAINT-ETIENNE	42000	42218	ALLEE	DU PERE CHOSSONNERIE	1	9999	PI		Simone Weil SAINT-PRIEST-EN-JAREZ
SAINT-ETIENNE	42100	42218	RUE	DU PERE DE THOISY	1	9999	PI		Honoré D'urfé SAINT-ETIENNE
SAINT-ETIENNE	42100	42218	SQUARE	DU PERE MAREY	1	9999	PI		Etienne Mimard - Claude Fauriel SAINT-ETIENNE
SAINT-ETIENNE	42000	42218	CHEMIN	DU PERE VOLPETTE	1	9999	PI		Jean Monnet SAINT-ETIENNE
SAINT-ETIENNE	42000	42218	RUE	DU PERE VOLPETTE	1	9999	PI		Simone Weil SAINT-PRIEST-EN-JAREZ
SAINT-ETIENNE	42230	42218	ALLEE	DU PETIT BOIS	1	9999	PI	ST VICTOR SUR LOI	Albert Camus - Jacob Holtzer FIRMINY
SAINT-ETIENNE	42000	42218	RUE	DU PETIT CABARET	1	9999	PI		Etienne Mimard - Claude Fauriel SAINT-ETIENNE
SAINT-ETIENNE	42000	42218	PLACE	DU PEUPLE	1	9999	PI		Honoré D'urfé SAINT-ETIENNE
SAINT-ETIENNE	42100	42218	ALLEE	DU PIC	1	9999	PI		Etienne Mimard - Claude Fauriel SAINT-ETIENNE
SAINT-ETIENNE	42100	42218	ALLEES	DU PILAT	1	9999	PI		Etienne Mimard - Claude Fauriel SAINT-ETIENNE
SAINT-ETIENNE	42100	42218	AVENUE	DU PILAT	1	9999	PI		Etienne Mimard - Claude Fauriel SAINT-ETIENNE
SAINT-ETIENNE	42100	42218	PLACE	DU PILAT	1	9999	PI		Etienne Mimard - Claude Fauriel SAINT-ETIENNE
SAINT-ETIENNE	42000	42218	RUE	DU PLATEAU DES GLIERES	1	9999	PI		Etienne Mimard - Claude Fauriel SAINT-ETIENNE
SAINT-ETIENNE	42000	42218	ALLEE	DU PONANT	1	9999	PI		Etienne Mimard - Claude Fauriel SAINT-ETIENNE
SAINT-ETIENNE	42100	42218	ALLEE	DU PORION	1	9999	PI		Etienne Mimard - Claude Fauriel SAINT-ETIENNE
SAINT-ETIENNE	42230	42218	RUE	DU PORT	1	9999	PI	ST VICTOR SUR LOI	Albert Camus - Jacob Holtzer FIRMINY
SAINT-ETIENNE	42100	42218	RUE	DU PORTAIL ROUGE	1	9999	PI		Jean Monnet SAINT-ETIENNE
SAINT-ETIENNE	42230	42218	ALLEE	DU POUILLET	1	9999	PI	ST VICTOR SUR LOI	Albert Camus - Jacob Holtzer FIRMINY
SAINT-ETIENNE	42000	42218	ALLEE	DU PRACTICE	1	9999	PI		Simone Weil SAINT-PRIEST-EN-JAREZ
SAINT-ETIENNE	42100	42218	PASSAGE	DU PRE DES SOEURS	1	9999	PI		Jean Monnet SAINT-ETIENNE
SAINT-ETIENNE	42100	42218	RUE	DU PRESIDENT MAZARICK	1	9999	PI		Honoré D'urfé SAINT-ETIENNE
SAINT-ETIENNE	42230	42218	RUE	DU PRIEURE	1	9999	PI	ST VICTOR SUR LOI	Albert Camus - Jacob Holtzer FIRMINY
SAINT-ETIENNE	42000	42218	ALLEE	DU PRINTEMPS	1	9999	PI		Simone Weil SAINT-PRIEST-EN-JAREZ
SAINT-ETIENNE	42000	42218	RUE	DU PROFESSEUR BENOIT LAURAS	1	9999	PI		Simone Weil SAINT-PRIEST-EN-JAREZ
SAINT-ETIENNE	42000	42218	IMPASSE	DU PROGRES	1	9999	PI		Etienne Mimard - Claude Fauriel SAINT-ETIENNE
SAINT-ETIENNE	42000	42218	RUE	DU PUIITS CAMILLE	1	9999	PI		Etienne Mimard - Claude Fauriel SAINT-ETIENNE
SAINT-ETIENNE	42000	42218	RUE	DU PUIITS CHATELUS	1	9999	PI		Etienne Mimard - Claude Fauriel SAINT-ETIENNE
SAINT-ETIENNE	42000	42218	RUE	DU PUIITS DE LA GARENNE	1	9999	PI		Etienne Mimard - Claude Fauriel SAINT-ETIENNE
SAINT-ETIENNE	42000	42218	RUE	DU PUIITS DE LA LOIRE	1	9999	PI		Etienne Mimard - Claude Fauriel SAINT-ETIENNE
SAINT-ETIENNE	42100	42218	CHEMIN	DU PUIITS GUERIN	1	9999	PI		Jean Monnet SAINT-ETIENNE
SAINT-ETIENNE	42100	42218	RUE	DU PUIITS LACHAUD	1	9999	PI		Etienne Mimard - Claude Fauriel SAINT-ETIENNE
SAINT-ETIENNE	42100	42218	RUE	DU PUIITS PINEL	1	9999	PI		Honoré D'urfé SAINT-ETIENNE
SAINT-ETIENNE	42100	42218	RUE	DU PUIITS ROCHEFORT	1	9999	PI		Honoré D'urfé SAINT-ETIENNE
SAINT-ETIENNE	42000	42218	RUE	DU PUIITS ROZAN	1	9999	PI		Etienne Mimard - Claude Fauriel SAINT-ETIENNE
SAINT-ETIENNE	42000	42218	RUE	DU PUIITS THIBAUD	1	9999	PI		Etienne Mimard - Claude Fauriel SAINT-ETIENNE
SAINT-ETIENNE	42100	42218	MONTEE	DU QUART	1	9999	PI		Jean Monnet SAINT-ETIENNE
SAINT-ETIENNE	42100	42218	RUE	DU QUARTIER GAILLARD	1	9999	PI		Etienne Mimard - Claude Fauriel SAINT-ETIENNE
SAINT-ETIENNE	42230	42218	ALLEE	DU RELAIS	1	9999	PI	ST VICTOR SUR LOI	Albert Camus - Jacob Holtzer FIRMINY
SAINT-ETIENNE	42230	42218	ALLEE	DU RELAIS DES ROSES	1	9999	PI	ST VICTOR SUR LOI	Albert Camus - Jacob Holtzer FIRMINY
SAINT-ETIENNE	42000	42218	RUE	DU REPOS	1	9999	PI		Etienne Mimard - Claude Fauriel SAINT-ETIENNE
SAINT-ETIENNE	42100	42218	MONTEE	DU RESERVOIR	1	9999	PI		Honoré D'urfé SAINT-ETIENNE
SAINT-ETIENNE	42000	42218	RUE	DU REVEREND PERE HENRI AVRIL	1	9999	PI		Etienne Mimard - Claude Fauriel SAINT-ETIENNE
SAINT-ETIENNE	42000	42218	RUE	DU ROCHER	1	9999	PI		Simone Weil SAINT-PRIEST-EN-JAREZ
SAINT-ETIENNE	42100	42218	ALLEE	DU ROND POINT	1	9999	PI		Jean Monnet SAINT-ETIENNE
SAINT-ETIENNE	42100	42218	RUE	DU ROZIER	1	9999	PI		Jean Monnet SAINT-ETIENNE
SAINT-ETIENNE	42230	42218	ROUTE	DU RUISSEAU	1	9999	PI	ST VICTOR SUR LOI	Albert Camus - Jacob Holtzer FIRMINY
SAINT-ETIENNE	42000	42218	RUE	DU SERMENT DU JEU DE PAUME	1	9999	PI		Etienne Mimard - Claude Fauriel SAINT-ETIENNE
SAINT-ETIENNE	42000	42218	ALLEE	DU SERPOLET	1	9999	PI		Simone Weil SAINT-PRIEST-EN-JAREZ
SAINT-ETIENNE	42000	42218	RUE	DU SGT RENE MARIE RIVIERE	1	9999	PI		Etienne Mimard - Claude Fauriel SAINT-ETIENNE
SAINT-ETIENNE	42000	42218	RUE	DU SOLEIL	1	9999	PI		Etienne Mimard - Claude Fauriel SAINT-ETIENNE
SAINT-ETIENNE	42100	42218	SQUARE	DU TEMPS PASSE	1	9999	PI		Etienne Mimard - Claude Fauriel SAINT-ETIENNE
SAINT-ETIENNE	42100	42218	RUE	DU TERRIL	1	9999	PI		Etienne Mimard - Claude Fauriel SAINT-ETIENNE
SAINT-ETIENNE	42000	42218	RUE	DU THEATRE	1	9999	PI		Honoré D'urfé SAINT-ETIENNE
SAINT-ETIENNE	42000	42218	RUE	DU TREVVE	1	9999	PI		Etienne Mimard - Claude Fauriel SAINT-ETIENNE

SAINT-ETIENNE	42000	42218	ALLEE	DU TYROL	1	9999	PI		Simone Weil SAINT-PRIEST-EN-JAREZ
SAINT-ETIENNE	42100	42218	RUE	DU VALFURET	1	9999	PI		Honoré D'urfé SAINT-ETIENNE
SAINT-ETIENNE	42230	42218	RUE	DU VALLON	1	9999	PI	ST VICTOR SUR LOI	Albert Camus - Jacob Holtzer FIRMINY
SAINT-ETIENNE	42100	42218	RUE	DU VERCORS	1	9999	PI		Honoré D'urfé SAINT-ETIENNE
SAINT-ETIENNE	42100	42218	RUE	DU VERNAY	1	9999	PI		Honoré D'urfé SAINT-ETIENNE
SAINT-ETIENNE	42100	42218	CHEMIN	DU VERNET	1	9999	PI		Jean Monnet SAINT-ETIENNE
SAINT-ETIENNE	42230	42218	MONTEE	DU VIEUX BOURG	1	9999	PI	ST VICTOR SUR LOI	Albert Camus - Jacob Holtzer FIRMINY
SAINT-ETIENNE	42000	42218	IMPASSE	DU VIEUX MONTAUD	1	9999	PI		Etienne Mimard - Claude Fauriel SAINT-ETIENNE
SAINT-ETIENNE	42100	42218	RUE	DU CARUGE	1	19	PI		Jean Monnet SAINT-ETIENNE
SAINT-ETIENNE	42100	42218	RUE	DU CARUGE	20	9999	PI		Etienne Mimard - Claude Fauriel SAINT-ETIENNE
SAINT-ETIENNE	42100	42218	RUE	DU CHE	1	9999	PI		Etienne Mimard - Claude Fauriel SAINT-ETIENNE
SAINT-ETIENNE	42000	42218	RUE	DUFOUR	1	9999	PI		Etienne Mimard - Claude Fauriel SAINT-ETIENNE
SAINT-ETIENNE	42000	42218	RUE	DUKE ELLINGTON	1	9999	PI		Simone Weil SAINT-PRIEST-EN-JAREZ
SAINT-ETIENNE	42000	42218	RUE	DUMAREST	1	9999	PI		Etienne Mimard - Claude Fauriel SAINT-ETIENNE
SAINT-ETIENNE	42000	42218	RUE	DUPLESSIS DEVILLE	1	9999	PI		Etienne Mimard - Claude Fauriel SAINT-ETIENNE
SAINT-ETIENNE	42100	42218	RUE	DUPUYTREN	1	9999	PI		Honoré D'urfé SAINT-ETIENNE
SAINT-ETIENNE	42100	42218	RUE	DUTREUIL DE RHINS	1	9999	PI		Honoré D'urfé SAINT-ETIENNE
SAINT-ETIENNE	42100	42218	RUE	EDGAR DEGAS	1	9999	PI		Jean Monnet SAINT-ETIENNE
SAINT-ETIENNE	42100	42218	RUE	EDGAR QUINET	1	9999	PI		Honoré D'urfé SAINT-ETIENNE
SAINT-ETIENNE	42000	42218	RUE	EDITH PIAF	1	9999	PI		Etienne Mimard - Claude Fauriel SAINT-ETIENNE
SAINT-ETIENNE	42000	42218	RUE	EDMOND CHARPENTIER	1	9999	PI		Honoré D'urfé SAINT-ETIENNE
SAINT-ETIENNE	42100	42218	PLACE	EDMOND MAURAT	1	9999	PI		Etienne Mimard - Claude Fauriel SAINT-ETIENNE
SAINT-ETIENNE	42100	42218	ALLEE	EDOUARD ESCALLE	1	9999	PI		Etienne Mimard - Claude Fauriel SAINT-ETIENNE
SAINT-ETIENNE	42100	42218	RUE	EDOUARD HERRIOT	1	9999	PI		Jean Monnet SAINT-ETIENNE
SAINT-ETIENNE	42000	42218	ALLEE	EDOUARD LALO	1	9999	PI		Simone Weil SAINT-PRIEST-EN-JAREZ
SAINT-ETIENNE	42100	42218	RUE	EDOUARD MARTEL	1	9999	PI		Honoré D'urfé SAINT-ETIENNE
SAINT-ETIENNE	42000	42218	RUE	EDOUARD PETIT	1	9999	PI		Simone Weil SAINT-PRIEST-EN-JAREZ
SAINT-ETIENNE	42100	42218	RUE	EDOUARD VAILLANT	1	9999	PI		Honoré D'urfé SAINT-ETIENNE
SAINT-ETIENNE	42000	42218	RUE	ELISE GERVAIS	1	9999	PI		Etienne Mimard - Claude Fauriel SAINT-ETIENNE
SAINT-ETIENNE	42000	42218	RUE	ELISEE RECLUS	1	25	PI		Etienne Mimard - Claude Fauriel SAINT-ETIENNE
SAINT-ETIENNE	42000	42218	RUE	ELISEE RECLUS	26	9999	PI		Honoré D'urfé SAINT-ETIENNE
SAINT-ETIENNE	42100	42218	RUE	EMILE	1	9999	PI		Etienne Mimard - Claude Fauriel SAINT-ETIENNE
SAINT-ETIENNE	42100	42218	RUE	EMILE CLERMONT	1	9999	PI		Jean Monnet SAINT-ETIENNE
SAINT-ETIENNE	42000	42218	RUE	EMILE COMBES	1	9999	PI		Etienne Mimard - Claude Fauriel SAINT-ETIENNE
SAINT-ETIENNE	42000	42218	RUE	EMILE DESCHANEL	1	9999	PI		Honoré D'urfé SAINT-ETIENNE
SAINT-ETIENNE	42100	42218	RUE	EMILE JABOULAY	1	9999	PI		Etienne Mimard - Claude Fauriel SAINT-ETIENNE
SAINT-ETIENNE	42100	42218	RUE	EMILE LITRE	1	9999	PI		Honoré D'urfé SAINT-ETIENNE
SAINT-ETIENNE	42100	42218	SQUARE	EMILE MERCIER	1	9999	PI		Etienne Mimard - Claude Fauriel SAINT-ETIENNE
SAINT-ETIENNE	42100	42218	RUE	EMILE NOIROT	1	9999	PI		Honoré D'urfé SAINT-ETIENNE
SAINT-ETIENNE	42100	42218	RUE	EMILE REYMOND	1	9999	PI		Honoré D'urfé SAINT-ETIENNE
SAINT-ETIENNE	42100	42218	PASSAGE	EMILE ROMANET	1	9999	PI		Jean Monnet SAINT-ETIENNE
SAINT-ETIENNE	42000	42218	MONTEE	EMILE TOURNAYRE	1	9999	PI		Etienne Mimard - Claude Fauriel SAINT-ETIENNE
SAINT-ETIENNE	42100	42218	RUE	EMILE ZOLA	1	9999	PI		Etienne Mimard - Claude Fauriel SAINT-ETIENNE
SAINT-ETIENNE	42100	42218	RUE	EMMANUEL BRUN	1	9999	PI		Honoré D'urfé SAINT-ETIENNE
SAINT-ETIENNE	42000	42218	ALLEE	EMMANUEL CHABRIER	1	9999	PI		Simone Weil SAINT-PRIEST-EN-JAREZ
SAINT-ETIENNE	42000	42218	IMPASSE	ERNEST BONNAVE	1	9999	PI		Etienne Mimard - Claude Fauriel SAINT-ETIENNE
SAINT-ETIENNE	42100	42218	RUE	ERNEST RENAN	1	9999	PI		Jean Monnet SAINT-ETIENNE
SAINT-ETIENNE	42230	42218	LIEU DIT	ESSUIMAIN	1	9999	PI	ST VICTOR SUR LOI	Albert Camus - Jacob Holtzer FIRMINY
SAINT-ETIENNE	42000	42218	RUE	ETIENNE BOISSON	1	9999	PI		Etienne Mimard - Claude Fauriel SAINT-ETIENNE
SAINT-ETIENNE	42000	42218	RUE	ETIENNE DOLET	1	9999	PI		Etienne Mimard - Claude Fauriel SAINT-ETIENNE
SAINT-ETIENNE	42000	42218	RUE	ETIENNE MIMARD	1	9999	PI		Etienne Mimard - Claude Fauriel SAINT-ETIENNE
SAINT-ETIENNE	42100	42218	RUE	ETIENNE NICOLAS MOYSE	1	9999	PI		Etienne Mimard - Claude Fauriel SAINT-ETIENNE
SAINT-ETIENNE	42000	42218	RUE	EUGENE AIME REBAUD	1	9999	PI		Etienne Mimard - Claude Fauriel SAINT-ETIENNE
SAINT-ETIENNE	42000	42218	RUE	EUGENE BEAUNE	1	9999	PI		Etienne Mimard - Claude Fauriel SAINT-ETIENNE
SAINT-ETIENNE	42000	42218	IMPASSE	EUGENE CLAUDIUS PETIT	1	9999	PI		Simone Weil SAINT-PRIEST-EN-JAREZ
SAINT-ETIENNE	42100	42218	SQUARE	EUGENE DELACROIX	1	9999	PI		Jean Monnet SAINT-ETIENNE
SAINT-ETIENNE	42100	42218	RUE	EUGENE JOLY	1	9999	PI		Jean Monnet SAINT-ETIENNE
SAINT-ETIENNE	42100	42218	RUE	EUGENE POTTIER	1	9999	PI		Jean Monnet SAINT-ETIENNE
SAINT-ETIENNE	42000	42218	ALLEE	EUGENE VARLIN	1	9999	PI		Etienne Mimard - Claude Fauriel SAINT-ETIENNE
SAINT-ETIENNE	42000	42218	RUE	EUGENE WEISS	1	9999	PI		Etienne Mimard - Claude Fauriel SAINT-ETIENNE
SAINT-ETIENNE	42000	42218	CHEMIN	FAUBOURG DE LACROIX	1	9999	PI		Jean Monnet SAINT-ETIENNE
SAINT-ETIENNE	42000	42218	RUE	FAURE BELON	1	9999	PI		Honoré D'urfé SAINT-ETIENNE

SAINT-ETIENNE	42000	42218	BOULEVARD	FAURIAT	1	9999	PI		Etienne Mimard - Claude Fauriel SAINT-ETIENNE
SAINT-ETIENNE	42000	42218	IMPASSE	FAURIAT	1	9999	PI		Etienne Mimard - Claude Fauriel SAINT-ETIENNE
SAINT-ETIENNE	42100	42218	COURS	FAURIEL	1	27	I		Etienne Mimard - Claude Fauriel SAINT-ETIENNE
SAINT-ETIENNE	42100	42218	COURS	FAURIEL	2	50	P		Etienne Mimard - Claude Fauriel SAINT-ETIENNE
SAINT-ETIENNE	42100	42218	COURS	FAURIEL	29	9999	I		Jean Monnet SAINT-ETIENNE
SAINT-ETIENNE	42100	42218	COURS	FAURIEL	52	9998	P		Jean Monnet SAINT-ETIENNE
SAINT-ETIENNE	42230	42218	LIEU DIT	FAVERANGE	1	9999	PI	ST VICTOR SUR LO	Albert Camus - Jacob Holtzer FIRMINY
SAINT-ETIENNE	42000	42218	RUE	FELIX PYAT	1	9999	PI		Honoré D'urfé SAINT-ETIENNE
SAINT-ETIENNE	42100	42218	ALLEE	FENELON	1	9999	PI		Jean Monnet SAINT-ETIENNE
SAINT-ETIENNE	42100	42218	RUE	FENELON	1	12	PI		Etienne Mimard - Claude Fauriel SAINT-ETIENNE
SAINT-ETIENNE	42100	42218	RUE	FENELON	13	9999	PI		Jean Monnet SAINT-ETIENNE
SAINT-ETIENNE	42000	42218	IMPASSE	FERDINAND	1	9999	PI		Etienne Mimard - Claude Fauriel SAINT-ETIENNE
SAINT-ETIENNE	42000	42218	RUE	FERDINAND	1	9999	PI		Etienne Mimard - Claude Fauriel SAINT-ETIENNE
SAINT-ETIENNE	42100	42218	PLACE	FERDINAND BUISSON	1	9999	PI		Honoré D'urfé SAINT-ETIENNE
SAINT-ETIENNE	42100	42218	RUE	FERDINAND CLAVEL	1	9999	PI		Etienne Mimard - Claude Fauriel SAINT-ETIENNE
SAINT-ETIENNE	42100	42218	RUE	FERDINAND GAMBON	1	9999	PI		Jean Monnet SAINT-ETIENNE
SAINT-ETIENNE	42000	42218	RUE	FERDINAND PROLONGEE	1	9999	PI		Etienne Mimard - Claude Fauriel SAINT-ETIENNE
SAINT-ETIENNE	42000	42218	PASSAGE	FERNAND LEVY	1	9999	PI		Honoré D'urfé SAINT-ETIENNE
SAINT-ETIENNE	42100	42218	RUE	FERNAND PELLOUTIER	1	9999	PI		Honoré D'urfé SAINT-ETIENNE
SAINT-ETIENNE	42000	42218	RUE	FERRER	1	9999	PI		Etienne Mimard - Claude Fauriel SAINT-ETIENNE
SAINT-ETIENNE	42000	42218	IMPASSE	FLEMING	1	9999	PI		Simone Weil SAINT-PRIEST-EN-JAREZ
SAINT-ETIENNE	42000	42218	RUE	FLEMING	1	9999	PI		Simone Weil SAINT-PRIEST-EN-JAREZ
SAINT-ETIENNE	42230	42218	ALLEE	FLEURY BARRET	1	9999	PI	ST VICTOR SUR LO	Albert Camus - Jacob Holtzer FIRMINY
SAINT-ETIENNE	42100	42218	IMPASSE	FLEURY RICHARME	1	9999	PI		Jean Monnet SAINT-ETIENNE
SAINT-ETIENNE	42100	42218	RUE	FLEURY RICHARME	1	9999	PI		Jean Monnet SAINT-ETIENNE
SAINT-ETIENNE	42100	42218	RUE	FLEURY RICHARME PROLONGEE	1	9999	PI		Jean Monnet SAINT-ETIENNE
SAINT-ETIENNE	42000	42218	RUE	FLOBERT	1	9999	PI		Etienne Mimard - Claude Fauriel SAINT-ETIENNE
SAINT-ETIENNE	42100	42218	RUE	FLORENT EVRARD	1	9999	PI		Honoré D'urfé SAINT-ETIENNE
SAINT-ETIENNE	42100	42218	RUE	FLOTTARD	1	9999	PI		Honoré D'urfé SAINT-ETIENNE
SAINT-ETIENNE	42100	42218	RUE	FOUGEROLLE	1	9999	PI		Etienne Mimard - Claude Fauriel SAINT-ETIENNE
SAINT-ETIENNE	42000	42218	PLACE	FOURNEYRON	1	9999	PI		Etienne Mimard - Claude Fauriel SAINT-ETIENNE
SAINT-ETIENNE	42000	42218	CHEMIN	FOURNIER LEFORT	1	9999	PI		Simone Weil SAINT-PRIEST-EN-JAREZ
SAINT-ETIENNE	42000	42218	RUE	FOYATIER	1	9999	PI		Etienne Mimard - Claude Fauriel SAINT-ETIENNE
SAINT-ETIENNE	42100	42218	RUE	FRANCIS BAULIER	1	9999	PI		Honoré D'urfé SAINT-ETIENNE
SAINT-ETIENNE	42000	42218	RUE	FRANCIS DE PRESSENSE	1	9999	PI		Etienne Mimard - Claude Fauriel SAINT-ETIENNE
SAINT-ETIENNE	42000	42218	RUE	FRANCIS GARNIER	1	9999	PI		Etienne Mimard - Claude Fauriel SAINT-ETIENNE
SAINT-ETIENNE	42100	42218	RUE	FRANCISQUE VOYTIER	1	9999	PI		Jean Monnet SAINT-ETIENNE
SAINT-ETIENNE	42000	42218	ALLEE	FRANCOIS ADRIEN BOIELDIEU	1	9999	PI		Simone Weil SAINT-PRIEST-EN-JAREZ
SAINT-ETIENNE	42000	42218	RUE	FRANCOIS ALBERT	1	9999	PI		Etienne Mimard - Claude Fauriel SAINT-ETIENNE
SAINT-ETIENNE	42000	42218	RUE	FRANCOIS BEAUFILS	1	9999	PI		Honoré D'urfé SAINT-ETIENNE
SAINT-ETIENNE	42100	42218	PROMENADE	FRANCOIS BLANC	1	9999	PI		Etienne Mimard - Claude Fauriel SAINT-ETIENNE
SAINT-ETIENNE	42000	42218	RUE	FRANCOIS COUPERIN	1	9999	PI		Simone Weil SAINT-PRIEST-EN-JAREZ
SAINT-ETIENNE	42000	42218	RUE	FRANCOIS GILLET	1	9999	PI		Etienne Mimard - Claude Fauriel SAINT-ETIENNE
SAINT-ETIENNE	42000	42218	SQUARE	FRANCOIS MARGAND	1	9999	PI		Etienne Mimard - Claude Fauriel SAINT-ETIENNE
SAINT-ETIENNE	42100	42218	ALLEE	FRANCOIS MATHIEU	1	9999	PI		Jean Monnet SAINT-ETIENNE
SAINT-ETIENNE	42000	42218	ALLEE	FRANÇOIS MITTERRAND	1	9999	PI		Simone Weil SAINT-PRIEST-EN-JAREZ
SAINT-ETIENNE	42100	42218	ALLEE	FRANCOIS TRUFFAUT	1	9999	PI		Etienne Mimard - Claude Fauriel SAINT-ETIENNE
SAINT-ETIENNE	42100	42218	IMPASSE	FRANCOIS VILLON	1	9999	PI		Jean Monnet SAINT-ETIENNE
SAINT-ETIENNE	42100	42218	ESPACE	FRANCOISE DOLTO	1	9999	PI		Honoré D'urfé SAINT-ETIENNE
SAINT-ETIENNE	42000	42218	RUE	FRANKLIN	1	9999	PI		Honoré D'urfé SAINT-ETIENNE
SAINT-ETIENNE	42100	42218	SQUARE	FRANKLIN ROOSEVELT	1	9999	PI		Jean Monnet SAINT-ETIENNE
SAINT-ETIENNE	42000	42218	RUE	FRANZ LISZT	1	9999	PI		Simone Weil SAINT-PRIEST-EN-JAREZ
SAINT-ETIENNE	42000	42218	RUE	FRANZ SCHUBERT	1	9999	PI		Simone Weil SAINT-PRIEST-EN-JAREZ
SAINT-ETIENNE	42100	42218	RUE	FREDERIC BAIT	1	9999	PI		Jean Monnet SAINT-ETIENNE
SAINT-ETIENNE	42000	42218	RUE	FREDERIC CHOPIN	1	9999	PI		Etienne Mimard - Claude Fauriel SAINT-ETIENNE
SAINT-ETIENNE	42100	42218	RUE	FREDERIC MARTY	1	9999	PI		Etienne Mimard - Claude Fauriel SAINT-ETIENNE
SAINT-ETIENNE	42000	42218	BOULEVARD	FREDO KRUMNOW	1	9999	PI		Etienne Mimard - Claude Fauriel SAINT-ETIENNE
SAINT-ETIENNE	42100	42218	RUE	G ET GERMAINE DE CHAMBERET	1	9999	PI		Honoré D'urfé SAINT-ETIENNE
SAINT-ETIENNE	42000	42218	RUE	GABRIEL CALAMAND	1	9999	PI		Claude Fauriel - Etienne Mimard SAINT-ETIENNE - Simone Weil SAINT-PRIEST-EN-JAREZ
SAINT-ETIENNE	42100	42218	CHEMIN	GABRIEL CHENET	1	9999	PI		Jean Monnet SAINT-ETIENNE
SAINT-ETIENNE	42100	42218	PASSAGE	GABRIEL FAURE	1	9999	PI		Jean Monnet SAINT-ETIENNE
SAINT-ETIENNE	42100	42218	IMPASSE	GABRIEL FAURÉ	1	9999	PI		Jean Monnet SAINT-ETIENNE

SAINT-ETIENNE	42000	42218	CHEMIN	GABRIEL FOREST	1	9999	PI		Simone Weil SAINT-PRIEST-EN-JAREZ
SAINT-ETIENNE	42100	42218	RUE	GABRIEL PERI	1	9999	PI		Honoré D'urfé SAINT-ETIENNE
SAINT-ETIENNE	42100	42218	RUE	GABRIEL TYR	1	9999	PI		Jean Monnet SAINT-ETIENNE
SAINT-ETIENNE	42230	42218	ALLEE	GACHET	1	9999	PI	ST VICTOR SUR LOI	Albert Camus - Jacob Holtzer FIRMINY
SAINT-ETIENNE	42100	42218	RUE	GAGARINE	1	9999	PI		Honoré D'urfé SAINT-ETIENNE
SAINT-ETIENNE	42000	42218	RUE	GALLE	1	9999	PI		Etienne Mimard - Claude Fauriel SAINT-ETIENNE
SAINT-ETIENNE	42000	42218	RUE	GAMBETTA	1	9999	PI		Honoré D'urfé SAINT-ETIENNE
SAINT-ETIENNE	42100	42218	LIEU DIT	GARAMBOEUF	1	9999	PI		Jean Monnet SAINT-ETIENNE
SAINT-ETIENNE	42000	42218	IMPASSE	GARIBALDI	1	9999	PI		Etienne Mimard - Claude Fauriel SAINT-ETIENNE
SAINT-ETIENNE	42000	42218	PLACE	GARIBALDI	1	9999	PI		Etienne Mimard - Claude Fauriel SAINT-ETIENNE
SAINT-ETIENNE	42100	42218	RUE	GASPARD MONGE	1	9999	PI		Etienne Mimard - Claude Fauriel SAINT-ETIENNE
SAINT-ETIENNE	42100	42218	RUE	GASTON RUMEAU	1	9999	PI		Jean Monnet SAINT-ETIENNE
SAINT-ETIENNE	42100	42218	RUE	GAUTHIER DUMONT	1	17	PI		Etienne Mimard - Claude Fauriel SAINT-ETIENNE
SAINT-ETIENNE	42100	42218	RUE	GAUTHIER DUMONT	19	9999	PI		Jean Monnet SAINT-ETIENNE
SAINT-ETIENNE	42000	42218	RUE	GAYET	1	9999	PI		Honoré D'urfé SAINT-ETIENNE
SAINT-ETIENNE	42100	42218	RUE	GELTENDORF	1	9999	PI		Jean Monnet SAINT-ETIENNE
SAINT-ETIENNE	42100	42218	IMPASSE	GENERAL BOOTH	1	9999	PI		Etienne Mimard - Claude Fauriel SAINT-ETIENNE
SAINT-ETIENNE	42000	42218	PLACE	GENERAL DE LA FAYETTE	1	9999	PI		Honoré D'urfé SAINT-ETIENNE
SAINT-ETIENNE	42000	42218	ALLEE	GENERAL DE LA PORTE DU THEIL	1	9999	PI		Etienne Mimard - Claude Fauriel SAINT-ETIENNE
SAINT-ETIENNE	42000	42218	RUE	GENERAL DELESTRAINT	1	9999	PI		Simone Weil SAINT-PRIEST-EN-JAREZ
SAINT-ETIENNE	42100	42218	RUE	GENERAL ETIENNE RIVET	1	9999	PI		Jean Monnet SAINT-ETIENNE
SAINT-ETIENNE	42000	42218	RUE	GEORGES BIDAULT	1	9999	PI		Simone Weil SAINT-PRIEST-EN-JAREZ
SAINT-ETIENNE	42000	42218	RUE	GEORGES BIZET	1	9999	PI		Simone Weil SAINT-PRIEST-EN-JAREZ
SAINT-ETIENNE	42000	42218	RUE	GEORGES BRASSENS	1	9999	PI		Etienne Mimard - Claude Fauriel SAINT-ETIENNE
SAINT-ETIENNE	42100	42218	IMPASSE	GEORGES CLEMENCEAU	1	9999	PI		Jean Monnet SAINT-ETIENNE
SAINT-ETIENNE	42100	42218	RUE	GEORGES CLEMENCEAU	1	9999	PI		Jean Monnet SAINT-ETIENNE
SAINT-ETIENNE	42000	42218	RUE	GEORGES DUPRE	1	9999	PI		Honoré D'urfé SAINT-ETIENNE
SAINT-ETIENNE	42000	42218	RUE	GEORGES MOULLADE	1	9999	PI		Honoré D'urfé SAINT-ETIENNE
SAINT-ETIENNE	42000	42218	BOULEVARD	GEORGES POMPIDOU	1	9999	PI		Simone Weil SAINT-PRIEST-EN-JAREZ
SAINT-ETIENNE	42100	42218	SQUARE	GEORGES ROUAULT	1	9999	PI		Jean Monnet SAINT-ETIENNE
SAINT-ETIENNE	42000	42218	RUE	GEORGES TEISSIER	1	9999	PI		Honoré D'urfé SAINT-ETIENNE
SAINT-ETIENNE	42100	42218	RUE	GERARD PHILIPPE	1	9999	PI		Jean Monnet SAINT-ETIENNE
SAINT-ETIENNE	42100	42218	IMPASSE	GERARD THIVOLLET	1	9999	PI		Etienne Mimard - Claude Fauriel SAINT-ETIENNE
SAINT-ETIENNE	42000	42218	RUE	GERENTET	1	9999	PI		Etienne Mimard - Claude Fauriel SAINT-ETIENNE
SAINT-ETIENNE	42000	42218	RUE	GERSHWIN	1	9999	PI		Simone Weil SAINT-PRIEST-EN-JAREZ
SAINT-ETIENNE	42000	42218	ALLEE	GIACOMO PUCCINI	1	9999	PI		Simone Weil SAINT-PRIEST-EN-JAREZ
SAINT-ETIENNE	42000	42218	PLACE	GIRODET	1	9999	PI		Honoré D'urfé SAINT-ETIENNE
SAINT-ETIENNE	42000	42218	ALLEE	GIUSEPPE VERDI	1	9999	PI		Simone Weil SAINT-PRIEST-EN-JAREZ
SAINT-ETIENNE	42100	42218	RUE	GRANBY	1	9999	PI		Honoré D'urfé SAINT-ETIENNE
SAINT-ETIENNE	42100	42218	RUE	GRANGE DE L OEUVRE	1	9999	PI		Honoré D'urfé SAINT-ETIENNE
SAINT-ETIENNE	42000	42218	RUE	GRANGENEUVE	1	9999	PI		Etienne Mimard - Claude Fauriel SAINT-ETIENNE
SAINT-ETIENNE	42100	42218	ALLEE	GRANOTIER	1	9999	PI		Honoré D'urfé SAINT-ETIENNE
SAINT-ETIENNE	42000	42218	PLACE	GRENETTE	1	9999	PI		Etienne Mimard - Claude Fauriel SAINT-ETIENNE
SAINT-ETIENNE	42000	42218	RUE	GRENETTE	1	9999	PI		Etienne Mimard - Claude Fauriel SAINT-ETIENNE
SAINT-ETIENNE	42100	42218	RUE	GROBERT	1	9999	PI		Etienne Mimard - Claude Fauriel SAINT-ETIENNE
SAINT-ETIENNE	42000	42218	IMPASSE	GROUCHY	1	9999	PI		Simone Weil SAINT-PRIEST-EN-JAREZ
SAINT-ETIENNE	42100	42218	IMPASSE	GRUA ROUCHOUSE	1	9999	PI		Jean Monnet SAINT-ETIENNE
SAINT-ETIENNE	42100	42218	RUE	GRUA ROUCHOUSE	1	9999	PI		Jean Monnet SAINT-ETIENNE
SAINT-ETIENNE	42000	42218	AVENUE	GRUNER	1	9999	PI		Etienne Mimard - Claude Fauriel SAINT-ETIENNE
SAINT-ETIENNE	42100	42218	CHEMIN	GUILLAUME APOLLINAIRE	1	9999	PI		Honoré D'urfé SAINT-ETIENNE
SAINT-ETIENNE	42100	42218	ALLEE	GUILLAUME MARTOURET	1	9999	PI		Etienne Mimard - Claude Fauriel SAINT-ETIENNE
SAINT-ETIENNE	42100	42218	RUE	GUSTAVE COURBET	1	9999	PI		Jean Monnet SAINT-ETIENNE
SAINT-ETIENNE	42000	42218	RUE	GUSTAVE DELORY	1	9999	PI		Simone Weil SAINT-PRIEST-EN-JAREZ
SAINT-ETIENNE	42100	42218	ESPACE	GUSTAVE GIMON	1	9999	PI		Etienne Mimard - Claude Fauriel SAINT-ETIENNE
SAINT-ETIENNE	42000	42218	COURS	GUSTAVE NADAUD	1	9999	PI		Etienne Mimard - Claude Fauriel SAINT-ETIENNE
SAINT-ETIENNE	42000	42218	RUE	GUSTAVE ROUANET	1	9999	PI		Etienne Mimard - Claude Fauriel SAINT-ETIENNE
SAINT-ETIENNE	42100	42218	RUE	GUTENBERG	1	9999	PI		Honoré D'urfé SAINT-ETIENNE
SAINT-ETIENNE	42100	42218	RUE	GUY CHASTEL	1	9999	PI		Etienne Mimard - Claude Fauriel SAINT-ETIENNE
SAINT-ETIENNE	42000	42218	RUE	GUY COLOMBET	1	9999	PI		Honoré D'urfé SAINT-ETIENNE
SAINT-ETIENNE	42100	42218	ALLEE	GUY HUGUET	1	9999	PI		Simone Weil SAINT-PRIEST-EN-JAREZ
SAINT-ETIENNE	42100	42218	ALLEE	GUYNEMER	1	9999	PI		Jean Monnet SAINT-ETIENNE
SAINT-ETIENNE	42100	42218	RUE	HECTOR BERLIOZ	1	9999	PI		Honoré D'urfé SAINT-ETIENNE

SAINT-ETIENNE	42100	42218	RUE	HECTOR CHALUMEAU	1	9999	PI		Etienne Mimard - Claude Fauriel SAINT-ETIENNE
SAINT-ETIENNE	42000	42218	RUE	HENRI BARBUSSE	1	9999	PI		Etienne Mimard - Claude Fauriel SAINT-ETIENNE
SAINT-ETIENNE	42000	42218	RUE	HENRI BASLER	1	9999	PI		Honoré D'urfé SAINT-ETIENNE
SAINT-ETIENNE	42100	42218	ALLEE	HENRI BERGERET	1	9999	PI		Jean Monnet SAINT-ETIENNE
SAINT-ETIENNE	42100	42218	RUE	HENRI BRISSON	1	9999	PI		Honoré D'urfé SAINT-ETIENNE
SAINT-ETIENNE	42000	42218	SQUARE	HENRI CORDIER	1	9999	PI		Etienne Mimard - Claude Fauriel SAINT-ETIENNE
SAINT-ETIENNE	42000	42218	IMPASSE	HENRI DE BORNIER	1	9999	PI		Etienne Mimard - Claude Fauriel SAINT-ETIENNE
SAINT-ETIENNE	42000	42218	RUE	HENRI DE BORNIER	1	9999	PI		Etienne Mimard - Claude Fauriel SAINT-ETIENNE
SAINT-ETIENNE	42100	42218	RUE	HENRI DECHAUD	1	9999	PI		Jean Monnet SAINT-ETIENNE
SAINT-ETIENNE	42100	42218	ALLEE	HENRI DESSERT	1	9999	PI		Honoré D'urfé SAINT-ETIENNE
SAINT-ETIENNE	42100	42218	RUE	HENRI DUNANT	1	9999	PI		Jean Monnet SAINT-ETIENNE
SAINT-ETIENNE	42100	42218	RUE	HENRI FAYOL	1	9999	PI		Jean Monnet SAINT-ETIENNE
SAINT-ETIENNE	42000	42218	RUE	HENRI GONNARD	1	9999	PI		Honoré D'urfé SAINT-ETIENNE
SAINT-ETIENNE	42100	42218	RUE	HENRI MATISSE	1	9999	PI		Jean Monnet SAINT-ETIENNE
SAINT-ETIENNE	42100	42218	ALLEE	HENRI VIGNON	1	9999	PI		Honoré D'urfé SAINT-ETIENNE
SAINT-ETIENNE	42000	42218	ALLEE	HENRY PURCELL	1	9999	PI		Simone Weil SAINT-PRIEST-EN-JAREZ
SAINT-ETIENNE	42000	42218	PASSAGE	HERVIER	1	9999	PI		Etienne Mimard - Claude Fauriel SAINT-ETIENNE
SAINT-ETIENNE	42100	42218	IMPASSE	HEURTIER	1	9999	PI		Etienne Mimard - Claude Fauriel SAINT-ETIENNE
SAINT-ETIENNE	42000	42218	COURS	HIPPOLYTE SAUZE	1	9999	PI		Etienne Mimard - Claude Fauriel SAINT-ETIENNE
SAINT-ETIENNE	42000	42218	RUE	HONORE D URFE	1	9999	PI		Etienne Mimard - Claude Fauriel SAINT-ETIENNE
SAINT-ETIENNE	42100	42218	ALLEE	HONORE DAUMIER	1	9999	PI		Jean Monnet SAINT-ETIENNE
SAINT-ETIENNE	42000	42218	RUE	HONORE DE BALZAC	1	9999	PI		Etienne Mimard - Claude Fauriel SAINT-ETIENNE
SAINT-ETIENNE	42100	42218	RUE	HORACE VERNET	1	9999	PI		Jean Monnet SAINT-ETIENNE
SAINT-ETIENNE	42000	42218	IMPASSE	IVAN GORINI	1	9999	PI		Etienne Mimard - Claude Fauriel SAINT-ETIENNE
SAINT-ETIENNE	42000	42218	RUE	JACKSON	1	9999	PI		Simone Weil SAINT-PRIEST-EN-JAREZ
SAINT-ETIENNE	42000	42218	RUE	JACOB	1	9999	PI		Etienne Mimard - Claude Fauriel SAINT-ETIENNE
SAINT-ETIENNE	42000	42218	IMPASSE	JACQUARD	1	9999	PI		Etienne Mimard - Claude Fauriel SAINT-ETIENNE
SAINT-ETIENNE	42000	42218	PLACE	JACQUARD	1	9999	PI		Etienne Mimard - Claude Fauriel SAINT-ETIENNE
SAINT-ETIENNE	42000	42218	AVENUE	JACQUEMOND	1	9999	PI		Etienne Mimard - Claude Fauriel SAINT-ETIENNE
SAINT-ETIENNE	42100	42218	RUE	JACQUES BARBIER	1	9999	PI		Honoré D'urfé SAINT-ETIENNE
SAINT-ETIENNE	42100	42218	PLACE	JACQUES BOREL	1	9999	PI		Simone Weil SAINT-PRIEST-EN-JAREZ
SAINT-ETIENNE	42000	42218	ALLEE	JACQUES BREL	1	9999	PI		Etienne Mimard - Claude Fauriel SAINT-ETIENNE
SAINT-ETIENNE	42000	42218	RUE	JACQUES CONSTANT MILLERET	1	9999	PI		Etienne Mimard - Claude Fauriel SAINT-ETIENNE
SAINT-ETIENNE	42000	42218	RUE	JACQUES DESGEORGES	1	9999	PI		Honoré D'urfé SAINT-ETIENNE
SAINT-ETIENNE	42000	42218	PLACE	JACQUES DUCLOS	1	9999	PI		Etienne Mimard - Claude Fauriel SAINT-ETIENNE
SAINT-ETIENNE	42000	42218	RUE	JACQUES OFFENBACH	1	9999	PI		Simone Weil SAINT-PRIEST-EN-JAREZ
SAINT-ETIENNE	42100	42218	RUE	JACQUES OLANIER	1	9999	PI		Etienne Mimard - Claude Fauriel SAINT-ETIENNE
SAINT-ETIENNE	42000	42218	PLACE	JACQUES PREVERT	1	9999	PI		Simone Weil SAINT-PRIEST-EN-JAREZ
SAINT-ETIENNE	42100	42218	PASSAGE	JACQUES SAPY	1	9999	PI		Etienne Mimard - Claude Fauriel SAINT-ETIENNE
SAINT-ETIENNE	42100	42218	ALLEE	JACQUES THOINET	1	9999	PI		Jean Monnet SAINT-ETIENNE
SAINT-ETIENNE	42000	42218	ALLEE	JAMES JOYCE	1	9999	PI		Simone Weil SAINT-PRIEST-EN-JAREZ
SAINT-ETIENNE	42100	42218	RUE	JAN PALACH	1	9999	PI		Jean Monnet SAINT-ETIENNE
SAINT-ETIENNE	42000	42218	RUE	JAVELIN PAGNON	1	9999	PI		Etienne Mimard - Claude Fauriel SAINT-ETIENNE
SAINT-ETIENNE	42000	42218	RUE	JAVELLE	1	9999	PI		Etienne Mimard - Claude Fauriel SAINT-ETIENNE
SAINT-ETIENNE	42100	42218	RUE	JEAN ALLEMANE	1	9999	PI		Honoré D'urfé SAINT-ETIENNE
SAINT-ETIENNE	42100	42218	RUE	JEAN AUGUSTE INGRES	1	9999	PI		Jean Monnet SAINT-ETIENNE
SAINT-ETIENNE	42100	42218	PASSAGE	JEAN BAPTISTE CAMILLE COROT	1	9999	PI		Jean Monnet SAINT-ETIENNE
SAINT-ETIENNE	42100	42218	IMPASSE	JEAN BAPTISTE CHARDIN	1	9999	PI		Jean Monnet SAINT-ETIENNE
SAINT-ETIENNE	42000	42218	RUE	JEAN BAPTISTE CLEMENT	1	9999	PI		Honoré D'urfé SAINT-ETIENNE
SAINT-ETIENNE	42100	42218	RUE	JEAN BAPTISTE DAVID	1	65	PI		Etienne Mimard - Claude Fauriel SAINT-ETIENNE
SAINT-ETIENNE	42100	42218	RUE	JEAN BAPTISTE DAVID	66	9999	PI		Jean Monnet SAINT-ETIENNE
SAINT-ETIENNE	42100	42218	PLACE	JEAN BAPTISTE DUMAY	1	9999	PI		Etienne Mimard - Claude Fauriel SAINT-ETIENNE
SAINT-ETIENNE	42100	42218	PASSAGE	JEAN BAPTISTE GALLEY	1	9999	PI		Etienne Mimard - Claude Fauriel SAINT-ETIENNE
SAINT-ETIENNE	42100	42218	ALLEE	JEAN BAPTISTE LARDON	1	9999	PI		Etienne Mimard - Claude Fauriel SAINT-ETIENNE
SAINT-ETIENNE	42000	42218	SQUARE	JEAN BAPTISTE LULLI	1	9999	PI		Simone Weil SAINT-PRIEST-EN-JAREZ
SAINT-ETIENNE	42100	42218	RUE	JEAN BAPTISTE OGIER	1	9999	PI		Etienne Mimard - Claude Fauriel SAINT-ETIENNE
SAINT-ETIENNE	42100	42218	RUE	JEAN BAPTISTE RIVOLIER	1	9999	PI		Honoré D'urfé SAINT-ETIENNE
SAINT-ETIENNE	42000	42218	RUE	JEAN BARBIER	1	9999	PI		Etienne Mimard - Claude Fauriel SAINT-ETIENNE
SAINT-ETIENNE	42000	42218	ALLEE	JEAN BERTHOUZE	1	9999	PI		Simone Weil SAINT-PRIEST-EN-JAREZ
SAINT-ETIENNE	42000	42218	ALLEE	JEAN CHAZELLE	1	9999	PI		Etienne Mimard - Claude Fauriel SAINT-ETIENNE
SAINT-ETIENNE	42000	42218	RUE	JEAN CLAUDE GAUTHIER BOUCHE	1	9999	PI		Etienne Mimard - Claude Fauriel SAINT-ETIENNE
SAINT-ETIENNE	42100	42218	PASSAGE	JEAN CLAUDE SERVE	1	9999	PI		Jean Monnet SAINT-ETIENNE

SAINT-ETIENNE	42000	42218	RUE	JEAN CLAUDE TISSOT	1	9999	PI		Etienne Mimard - Claude Fauriel SAINT-ETIENNE
SAINT-ETIENNE	42100	42218	RUE	JEAN CLAUDE VERPILLEUX	1	9999	PI		Etienne Mimard - Claude Fauriel SAINT-ETIENNE
SAINT-ETIENNE	42100	42218	PLACE	JEAN COCTEAU	1	9999	PI		Etienne Mimard - Claude Fauriel SAINT-ETIENNE
SAINT-ETIENNE	42100	42218	RUE	JEAN COLLY	1	9999	PI		Honoré D'urfé SAINT-ETIENNE
SAINT-ETIENNE	42100	42218	RUE	JEAN D AUVERGNE	1	9999	PI		Etienne Mimard - Claude Fauriel SAINT-ETIENNE
SAINT-ETIENNE	42000	42218	ESPACE	JEAN DASTE	1	9999	PI		Honoré D'urfé SAINT-ETIENNE
SAINT-ETIENNE	42000	42218	PASSAGE	JEAN DE LA FONTAINE	1	9999	PI		Etienne Mimard - Claude Fauriel SAINT-ETIENNE
SAINT-ETIENNE	42000	42218	RUE	JEAN DE LA FONTAINE	1	9999	PI		Etienne Mimard - Claude Fauriel SAINT-ETIENNE
SAINT-ETIENNE	42100	42218	PLACE	JEAN DORON	1	9999	PI		Etienne Mimard - Claude Fauriel SAINT-ETIENNE
SAINT-ETIENNE	42000	42218	PLACE	JEAN DURAFOUR	1	9999	PI		Simone Weil SAINT-PRIEST-EN-JAREZ
SAINT-ETIENNE	42000	42218	RUE	JEAN EUGENE ROBERT HOUDIN	1	9999	PI		Etienne Mimard - Claude Fauriel SAINT-ETIENNE
SAINT-ETIENNE	42000	42218	PLACE	JEAN FRANCOIS GONON	1	9999	PI		Honoré D'urfé SAINT-ETIENNE
SAINT-ETIENNE	42100	42218	RUE	JEAN FRANCOIS MILLET	1	9999	PI		Jean Monnet SAINT-ETIENNE
SAINT-ETIENNE	42000	42218	RUE	JEAN FRANCOIS REVOLLIER	1	9999	PI		Simone Weil SAINT-PRIEST-EN-JAREZ
SAINT-ETIENNE	42100	42218	RUE	JEAN GIONO	1	9999	PI		Honoré D'urfé SAINT-ETIENNE
SAINT-ETIENNE	42100	42218	PLACE	JEAN GRIVOLAT	1	9999	PI		Etienne Mimard - Claude Fauriel SAINT-ETIENNE
SAINT-ETIENNE	42000	42218	RUE	JEAN HUSS	1	9999	PI		Etienne Mimard - Claude Fauriel SAINT-ETIENNE
SAINT-ETIENNE	42000	42218	RUE	JEAN ITARD	1	9999	PI		Simone Weil SAINT-PRIEST-EN-JAREZ
SAINT-ETIENNE	42000	42218	RUE	JEAN JACQUES ROUSSEAU	1	9999	PI		Etienne Mimard - Claude Fauriel SAINT-ETIENNE
SAINT-ETIENNE	42100	42218	AVENUE	JEAN JAURES	1	9999	PI		Etienne Mimard - Claude Fauriel SAINT-ETIENNE
SAINT-ETIENNE	42000	42218	PLACE	JEAN JAURES	1	9999	PI		Etienne Mimard - Claude Fauriel SAINT-ETIENNE
SAINT-ETIENNE	42000	42218	ALLEE	JEAN LAUER	1	9999	PI		Simone Weil SAINT-PRIEST-EN-JAREZ
SAINT-ETIENNE	42100	42218	RUE	JEAN LOUIS JALABERT	1	9999	PI		Etienne Mimard - Claude Fauriel SAINT-ETIENNE
SAINT-ETIENNE	42100	42218	RUE	JEAN MACE	1	9999	PI		Etienne Mimard - Claude Fauriel SAINT-ETIENNE
SAINT-ETIENNE	42100	42218	SQUARE	JEAN MALOT	1	9999	PI		Honoré D'urfé SAINT-ETIENNE
SAINT-ETIENNE	42100	42218	ALLEE	JEAN MERMOZ	1	9999	PI		Honoré D'urfé SAINT-ETIENNE
SAINT-ETIENNE	42000	42218	PLACE	JEAN MOULIN	1	9999	PI		Etienne Mimard - Claude Fauriel SAINT-ETIENNE
SAINT-ETIENNE	42100	42218	RUE	JEAN MOULIN	1	9999	PI		Etienne Mimard - Claude Fauriel SAINT-ETIENNE
SAINT-ETIENNE	42000	42218	IMPASSE	JEAN NEYRET	1	9999	PI		Simone Weil SAINT-PRIEST-EN-JAREZ
SAINT-ETIENNE	42000	42218	RUE	JEAN NEYRET	1	9999	PI		Simone Weil SAINT-PRIEST-EN-JAREZ
SAINT-ETIENNE	42000	42218	PLACE	JEAN NOCHER	1	9999	PI		Claude Fauriel - Etienne Mimard SAINT-ETIENNE - Simone Weil SAINT-PRIEST-EN-JAREZ
SAINT-ETIENNE	42100	42218	RUE	JEAN PAROT	1	9999	PI		Jean Monnet SAINT-ETIENNE
SAINT-ETIENNE	42000	42218	ALLEE	JEAN PHILIPPE RAMEAU	1	9999	PI		Simone Weil SAINT-PRIEST-EN-JAREZ
SAINT-ETIENNE	42100	42218	RUE	JEAN PIERRE LACHAT	1	9999	PI		Jean Monnet SAINT-ETIENNE
SAINT-ETIENNE	42230	42218	IMPASSE	JEAN PIERRE PERRET	1	9999	PI	ST VICTOR SUR LOI	Albert Camus - Jacob Holtzer FIRMINY
SAINT-ETIENNE	42100	42218	PLACE	JEAN PIGER	1	9999	PI		Honoré D'urfé SAINT-ETIENNE
SAINT-ETIENNE	42000	42218	PLACE	JEAN PLOTTON	1	9999	PI		Etienne Mimard - Claude Fauriel SAINT-ETIENNE
SAINT-ETIENNE	42100	42218	RUE	JEAN PRALONG	1	9999	PI		Honoré D'urfé SAINT-ETIENNE
SAINT-ETIENNE	42100	42218	ALLEE	JEAN RACINE	1	9999	PI		Claude Fauriel - Etienne Mimard - Honoré D'Urfé SAINT-ETIENNE
SAINT-ETIENNE	42000	42218	PLACE	JEAN ROCHETTE	1	9999	PI		Simone Weil SAINT-PRIEST-EN-JAREZ
SAINT-ETIENNE	42000	42218	RUE	JEAN ROSTAND	1	9999	PI		Simone Weil SAINT-PRIEST-EN-JAREZ
SAINT-ETIENNE	42000	42218	RUE	JEAN SEBASTIEN BACH	1	9999	PI		Simone Weil SAINT-PRIEST-EN-JAREZ
SAINT-ETIENNE	42000	42218	RUE	JEAN SERVANTON	1	9999	PI		Etienne Mimard - Claude Fauriel SAINT-ETIENNE
SAINT-ETIENNE	42000	42218	RUE	JEAN SNELLA	1	9999	PI		Simone Weil SAINT-PRIEST-EN-JAREZ
SAINT-ETIENNE	42000	42218	RUE	JEAN TIBI	1	9999	PI		Simone Weil SAINT-PRIEST-EN-JAREZ
SAINT-ETIENNE	42100	42218	RUE	JEAN ZAY	1	9999	PI		Jean Monnet SAINT-ETIENNE
SAINT-ETIENNE	42100	42218	RUE	JEANNE D ARC	1	9999	PI		Honoré D'urfé SAINT-ETIENNE
SAINT-ETIENNE	42000	42218	RUE	JEANNE JUGAN	1	9999	PI		Honoré D'urfé SAINT-ETIENNE
SAINT-ETIENNE	42000	42218	RUE	JENNER	1	9999	PI		Etienne Mimard - Claude Fauriel SAINT-ETIENNE
SAINT-ETIENNE	42000	42218	RUE	JO GOUTTEBARGE	1	9999	PI		Etienne Mimard - Claude Fauriel SAINT-ETIENNE
SAINT-ETIENNE	42000	42218	PLACE	JOANNES MERLAT	1	9999	PI		Honoré D'urfé SAINT-ETIENNE
SAINT-ETIENNE	42100	42218	RUE	JOANNY DURAND	1	9999	PI		Etienne Mimard - Claude Fauriel SAINT-ETIENNE
SAINT-ETIENNE	42100	42218	RUE	JOANNY PANEL	1	9999	PI		Etienne Mimard - Claude Fauriel SAINT-ETIENNE
SAINT-ETIENNE	42000	42218	ALLEE	JOHAN STRAUSS	1	9999	PI		Simone Weil SAINT-PRIEST-EN-JAREZ
SAINT-ETIENNE	42000	42218	ALLEE	JOHANN GOETHE	1	9999	PI		Etienne Mimard - Claude Fauriel SAINT-ETIENNE
SAINT-ETIENNE	42000	42218	ALLEE	JOHANNES BRAHMS	1	9999	PI		Simone Weil SAINT-PRIEST-EN-JAREZ
SAINT-ETIENNE	42000	42218	RUE	JOHANNOT	1	9999	PI		Etienne Mimard - Claude Fauriel SAINT-ETIENNE
SAINT-ETIENNE	42000	42218	RUE	JOLY GILLY	1	9999	PI		Simone Weil SAINT-PRIEST-EN-JAREZ
SAINT-ETIENNE	42000	42218	RUE	JOSE FRAPPA	1	9999	PI		Etienne Mimard - Claude Fauriel SAINT-ETIENNE
SAINT-ETIENNE	42100	42218	BOULEVARD	JOSEPH BETHENOD	1	9999	PI		Honoré D'urfé SAINT-ETIENNE
SAINT-ETIENNE	42000	42218	CHEMIN	JOSEPH CHOSSON	1	9999	PI		Simone Weil SAINT-PRIEST-EN-JAREZ
SAINT-ETIENNE	42000	42218	RUE	JOSEPH GRENETIER	1	9999	PI		Simone Weil SAINT-PRIEST-EN-JAREZ

SAINT-ETIENNE	42000	42218	PLACE	JOSEPH KOSMA	1	9999	PI		Simone Weil SAINT-PRIEST-EN-JAREZ
SAINT-ETIENNE	42100	42218	RUE	JOSEPH PUPIER	1	9999	PI		Honoré D'urfé SAINT-ETIENNE
SAINT-ETIENNE	42100	42218	RUE	JOSEPHIN SOULARY	1	9999	PI		Jean Monnet SAINT-ETIENNE
SAINT-ETIENNE	42000	42218	RUE	JOUFFROY	1	9999	PI		Etienne Mimard - Claude Fauriel SAINT-ETIENNE
SAINT-ETIENNE	42000	42218	COURS	JOVIN BOUCHARD	1	9999	PI		Honoré D'urfé SAINT-ETIENNE
SAINT-ETIENNE	42000	42218	ALLEE	JULES BIGOT	1	9999	PI		Simone Weil SAINT-PRIEST-EN-JAREZ
SAINT-ETIENNE	42100	42218	PLACE	JULES FERRY	1	9999	PI		Honoré D'urfé SAINT-ETIENNE
SAINT-ETIENNE	42100	42218	RUE	JULES FERRY	1	9999	PI		Etienne Mimard - Claude Fauriel SAINT-ETIENNE
SAINT-ETIENNE	42100	42218	ALLEE	JULES GARNIER	1	9999	PI		Jean Monnet SAINT-ETIENNE
SAINT-ETIENNE	42000	42218	PLACE	JULES GUESDE	1	9999	PI		Etienne Mimard - Claude Fauriel SAINT-ETIENNE
SAINT-ETIENNE	42000	42218	BOULEVARD	JULES JANIN	1	9999	PI		Etienne Mimard - Claude Fauriel SAINT-ETIENNE
SAINT-ETIENNE	42000	42218	RUE	JULES LEDIN	1	9999	PI		Etienne Mimard - Claude Fauriel SAINT-ETIENNE
SAINT-ETIENNE	42100	42218	RUE	JULES RAVAT	1	9999	PI		Jean Monnet SAINT-ETIENNE
SAINT-ETIENNE	42100	42218	RUE	JULES ROMAINS	1	9999	PI		Jean Monnet SAINT-ETIENNE
SAINT-ETIENNE	42000	42218	RUE	JULES SERRET	1	9999	PI		Honoré D'urfé SAINT-ETIENNE
SAINT-ETIENNE	42100	42218	RUE	JULES SIMON	1	9999	PI		Honoré D'urfé SAINT-ETIENNE
SAINT-ETIENNE	42100	42218	RUE	JULES VALLES	1	9999	PI		Jean Monnet SAINT-ETIENNE
SAINT-ETIENNE	42000	42218	RUE	JULES VERNE	1	9999	PI		Etienne Mimard - Claude Fauriel SAINT-ETIENNE
SAINT-ETIENNE	42100	42218	RUE	JUST FROMAGE	1	9999	PI		Etienne Mimard - Claude Fauriel SAINT-ETIENNE
SAINT-ETIENNE	42100	42218	RUE	JUSTIN CAMPS	1	9999	PI		Claude Lebois SAINT-CHAMOND - Claude Fauriel - Etienne Mimard - SAINT-ETIENNE
SAINT-ETIENNE	42100	42218	BOULEVARD	KARL MARX	1	9999	PI		Jean Monnet SAINT-ETIENNE
SAINT-ETIENNE	42000	42218	RUE	KLEBER	1	9999	PI		Etienne Mimard - Claude Fauriel SAINT-ETIENNE
SAINT-ETIENNE	42100	42218	LIEU DIT	L AIRELLE	1	9999	PI		Honoré D'urfé SAINT-ETIENNE
SAINT-ETIENNE	42230	42218	LIEU DIT	L ASSAUT	1	9999	PI	ST VICTOR SUR LOI	Albert Camus - Jacob Holtzer FIRMINY
SAINT-ETIENNE	42100	42218	LIEU DIT	LA BARBANCHE	1	9999	PI		Jean Monnet SAINT-ETIENNE
SAINT-ETIENNE	42100	42218	LIEU DIT	LA BERNERIE	1	9999	PI		Honoré D'urfé SAINT-ETIENNE
SAINT-ETIENNE	42100	42218	LIEU DIT	LA BREACIERE	1	9999	PI		Jean Monnet SAINT-ETIENNE
SAINT-ETIENNE	42100	42218	LIEU DIT	LA BUFFIERE	1	9999	PI		Jean Monnet SAINT-ETIENNE
SAINT-ETIENNE	42100	42218	LIEU DIT	LA CHAPELLE	1	9999	PI		Jean Monnet SAINT-ETIENNE
SAINT-ETIENNE	42100	42218	LIEU DIT	LA COMBABELLE	1	9999	PI		Jean Monnet SAINT-ETIENNE
SAINT-ETIENNE	42100	42218	LIEU DIT	LA DRIGUIERE	1	9999	PI		Jean Monnet SAINT-ETIENNE
SAINT-ETIENNE	42100	42218	LIEU DIT	LA FORTANCE	1	9999	PI		Jean Monnet SAINT-ETIENNE
SAINT-ETIENNE	42230	42218	LIEU DIT	LA GILETIERE	1	9999	PI	ST VICTOR SUR LOI	Albert Camus - Jacob Holtzer FIRMINY
SAINT-ETIENNE	42000	42218	LIEU DIT	LA GIRARDIERE	1	9999	PI		Simone Weil SAINT-PRIEST-EN-JAREZ
SAINT-ETIENNE	42100	42218	LIEU DIT	LA GRANGE AUX BOIS	1	9999	PI		Jean Monnet SAINT-ETIENNE
SAINT-ETIENNE	42100	42218	LIEU DIT	LA MASSARDIERE	1	9999	PI		Etienne Mimard - Claude Fauriel SAINT-ETIENNE
SAINT-ETIENNE	42100	42218	LIEU DIT	LA ROCHE DU LOUP	1	9999	PI		Jean Monnet SAINT-ETIENNE
SAINT-ETIENNE	42230	42218	LIEU DIT	LA ROSERAIE	1	9999	PI	ST VICTOR SUR LOI	Albert Camus - Jacob Holtzer FIRMINY
SAINT-ETIENNE	42100	42218	LIEU DIT	LA SAGNE	1	9999	PI		Jean Monnet SAINT-ETIENNE
SAINT-ETIENNE	42230	42218	LIEU DIT	LA TERRASSE	1	9999	PI	ST VICTOR SUR LOI	Albert Camus - Jacob Holtzer FIRMINY
SAINT-ETIENNE	42100	42218	LIEU DIT	LA VALETTE	1	9999	PI		Honoré D'urfé SAINT-ETIENNE
SAINT-ETIENNE	42230	42218	LIEU DIT	LA VIGNE	1	9999	PI	ST VICTOR SUR LOI	Albert Camus - Jacob Holtzer FIRMINY
SAINT-ETIENNE	42100	42218	LIEU DIT	LA VIOLETTE	1	9999	PI		Honoré D'urfé SAINT-ETIENNE
SAINT-ETIENNE	42000	42218	RUE	LADEVEZE	1	9999	PI		Honoré D'urfé SAINT-ETIENNE
SAINT-ETIENNE	42000	42218	RUE	LAMARTINE	1	9999	PI		Honoré D'urfé SAINT-ETIENNE
SAINT-ETIENNE	42000	42218	IMPASSE	LAMBERTON	1	9999	PI		Etienne Mimard - Claude Fauriel SAINT-ETIENNE
SAINT-ETIENNE	42100	42218	SQUARE	LANZA DEL VASTO	1	9999	PI		Honoré D'urfé SAINT-ETIENNE
SAINT-ETIENNE	42100	42218	RUE	LARIONOV	1	9999	PI		Honoré D'urfé SAINT-ETIENNE
SAINT-ETIENNE	42000	42218	MONTEE	LAROUSSE	1	9999	PI		Etienne Mimard - Claude Fauriel SAINT-ETIENNE
SAINT-ETIENNE	42100	42218	RUE	LASSAIGNE	1	9999	PI		Etienne Mimard - Claude Fauriel SAINT-ETIENNE
SAINT-ETIENNE	42000	42218	RUE	LAVOISIER	1	9999	PI		Etienne Mimard - Claude Fauriel SAINT-ETIENNE
SAINT-ETIENNE	42230	42218	LIEU DIT	LE BERLAND	1	9999	PI	ST VICTOR SUR LOI	Albert Camus - Jacob Holtzer FIRMINY
SAINT-ETIENNE	42100	42218	LIEU DIT	LE BOIS	1	9999	PI		Jean Monnet SAINT-ETIENNE
SAINT-ETIENNE	42230	42218	LIEU DIT	LE BREAT	1	9999	PI	ST VICTOR SUR LOI	Albert Camus - Jacob Holtzer FIRMINY
SAINT-ETIENNE	42100	42218	LIEU DIT	LE BREUIL	1	9999	PI		Etienne Mimard - Claude Fauriel SAINT-ETIENNE
SAINT-ETIENNE	42230	42218	LIEU DIT	LE BUISSON	1	9999	PI	ST VICTOR SUR LOI	Albert Camus - Jacob Holtzer FIRMINY
SAINT-ETIENNE	42100	42218	IMPASSE	LE CHATELIER	1	9999	PI		Honoré D'urfé SAINT-ETIENNE
SAINT-ETIENNE	42100	42218	RUE	LE CHATELIER	1	9999	PI		Honoré D'urfé SAINT-ETIENNE
SAINT-ETIENNE	42100	42218	LIEU DIT	LE CLAPEAU	1	9999	PI		Honoré D'urfé SAINT-ETIENNE
SAINT-ETIENNE	42230	42218	LIEU DIT	LE COMBAT	1	9999	PI	ST VICTOR SUR LOI	Albert Camus - Jacob Holtzer FIRMINY
SAINT-ETIENNE	42100	42218	RUE	LE CORBUSIER	1	9999	PI		Jean Monnet SAINT-ETIENNE
SAINT-ETIENNE	42100	42218	LIEU DIT	LE GOUFFRE D ENFER	1	9999	PI		Jean Monnet SAINT-ETIENNE

SAINT-ETIENNE	42230	42218	LIEU DIT	LE GRAND BOIS	1	9999	PI	ST VICTOR SUR LOI	Albert Camus - Jacob Holtzer FIRMINY
SAINT-ETIENNE	42230	42218	LOTISSEMENT	LE GRAND PRE	1	9999	PI	ST VICTOR SUR LOI	Albert Camus - Jacob Holtzer FIRMINY
SAINT-ETIENNE	42230	42218	LIEU DIT	LE GUET	1	9999	PI	ST VICTOR SUR LOI	Albert Camus - Jacob Holtzer FIRMINY
SAINT-ETIENNE	42100	42218	LIEU DIT	LE MAS	1	9999	PI		Jean Monnet SAINT-ETIENNE
SAINT-ETIENNE	42230	42218	LIEU DIT	LE MONT	1	9999	PI	ST VICTOR SUR LOI	Albert Camus - Jacob Holtzer FIRMINY
SAINT-ETIENNE	42230	42218	LIEU DIT	LE NEY	1	9999	PI	ST VICTOR SUR LOI	Albert Camus - Jacob Holtzer FIRMINY
SAINT-ETIENNE	42100	42218	LIEU DIT	LE PATISSIER	1	9999	PI		Jean Monnet SAINT-ETIENNE
SAINT-ETIENNE	42100	42218	LIEU DIT	LE PRIX FAIT	1	9999	PI		Honoré D'urfé SAINT-ETIENNE
SAINT-ETIENNE	42230	42218	LIEU DIT	LE PUITS VOISIN	1	9999	PI	ST VICTOR SUR LOI	Albert Camus - Jacob Holtzer FIRMINY
SAINT-ETIENNE	42100	42218	LIEU DIT	LE TAILLOUX	1	9999	PI		Jean Monnet SAINT-ETIENNE
SAINT-ETIENNE	42100	42218	LIEU DIT	LE VERNET	1	9999	PI		Jean Monnet SAINT-ETIENNE
SAINT-ETIENNE	42100	42218	RUE	LE VERRIER	1	9999	PI		Honoré D'urfé SAINT-ETIENNE
SAINT-ETIENNE	42000	42218	RUE	LEBON	1	9999	PI		Honoré D'urfé SAINT-ETIENNE
SAINT-ETIENNE	42000	42218	RUE	LENOTRE	1	9999	PI		Etienne Mimard - Claude Fauriel SAINT-ETIENNE
SAINT-ETIENNE	42100	42218	ALLEE	LEO LAGRANGE	1	9999	PI		Honoré D'urfé SAINT-ETIENNE
SAINT-ETIENNE	42000	42218	RUE	LEON BLUM	1	9999	PI		Simone Weil SAINT-PRIEST-EN-JAREZ
SAINT-ETIENNE	42000	42218	RUE	LEON BOURGEOIS	1	9999	PI		Honoré D'urfé SAINT-ETIENNE
SAINT-ETIENNE	42100	42218	AVENUE	LEON JOUHAUX	1	9999	PI		Jean Monnet SAINT-ETIENNE
SAINT-ETIENNE	42000	42218	RUE	LEON LAMAIZIERE	1	9999	PI		Simone Weil SAINT-PRIEST-EN-JAREZ
SAINT-ETIENNE	42000	42218	RUE	LEON MERLIN	1	9999	PI		Honoré D'urfé SAINT-ETIENNE
SAINT-ETIENNE	42000	42218	RUE	LEON NAUTIN	1	9999	PI		Etienne Mimard - Claude Fauriel SAINT-ETIENNE
SAINT-ETIENNE	42100	42218	RUE	LEON PORTIER	1	9999	PI		Honoré D'urfé SAINT-ETIENNE
SAINT-ETIENNE	42000	42218	RUE	LEONARD DE VINCI	1	9999	PI		Honoré D'urfé SAINT-ETIENNE
SAINT-ETIENNE	42100	42218	RUE	LEROUX	1	9999	PI		Jean Monnet SAINT-ETIENNE
SAINT-ETIENNE	42100	42218	LIEU DIT	LES 4 AIGUES	1	9999	PI		Claude Lebois SAINT-CHAMOND
SAINT-ETIENNE	42000	42218	LES ALLEES	JEAN GUITTON	1	9999	PI		Simone Weil SAINT-PRIEST-EN-JAREZ
SAINT-ETIENNE	42230	42218	LIEU-DIT	LES AUX DE BECIZIEUX	1	9999	PI	ST VICTOR SUR LOI	Albert Camus - Jacob Holtzer FIRMINY
SAINT-ETIENNE	42230	42218	LIEU DIT	LES CHOMETTES	1	9999	PI	ST VICTOR SUR LOI	Albert Camus - Jacob Holtzer FIRMINY
SAINT-ETIENNE	42100	42218	LIEU DIT	LES ESSERTINES	1	9999	PI		Honoré D'urfé SAINT-ETIENNE
SAINT-ETIENNE	42230	42218	LOTISSEMENT	LES PORTES DE SAINT VICTOR	1	9999	PI	ST VICTOR SUR LOI	Albert Camus - Jacob Holtzer FIRMINY
SAINT-ETIENNE	42230	42218	LIEU DIT	LES SERVES	1	9999	PI	ST VICTOR SUR LOI	Albert Camus - Jacob Holtzer FIRMINY
SAINT-ETIENNE	42000	42218	BOULEVARD	LIEUTENANT MAURICE KNOBLAUCH	1	9999	PI		Honoré D'urfé SAINT-ETIENNE
SAINT-ETIENNE	42100	42218	RUE	LINOSSIER	1	9999	PI		Etienne Mimard - Claude Fauriel SAINT-ETIENNE
SAINT-ETIENNE	42100	42218	RUE	LIOGIER	1	9999	PI		Jean Monnet SAINT-ETIENNE
SAINT-ETIENNE	42100	42218	RUE	LISFRANC	1	9999	PI		Honoré D'urfé SAINT-ETIENNE
SAINT-ETIENNE	42100	42218	RUE	LISSAGARAY	1	9999	PI		Honoré D'urfé SAINT-ETIENNE
SAINT-ETIENNE	42100	42218	PASSAGE	LOUIS ALVERGNAT	1	9999	PI		Etienne Mimard - Claude Fauriel SAINT-ETIENNE
SAINT-ETIENNE	42100	42218	RUE	LOUIS BLANC	1	9999	PI		Jean Monnet SAINT-ETIENNE
SAINT-ETIENNE	42000	42218	RUE	LOUIS BRAILLE	1	9999	PI		Etienne Mimard - Claude Fauriel SAINT-ETIENNE
SAINT-ETIENNE	42100	42218	RUE	LOUIS CHAVANON	1	9999	PI		Honoré D'urfé SAINT-ETIENNE
SAINT-ETIENNE	42000	42218	PLACE	LOUIS COMTE	1	9999	PI		Honoré D'urfé SAINT-ETIENNE
SAINT-ETIENNE	42100	42218	ALLEE	LOUIS DUCHESNE	1	9999	PI		Honoré D'urfé SAINT-ETIENNE
SAINT-ETIENNE	42100	42218	PLACE	LOUIS FONTVIEILLE	1	9999	PI		Etienne Mimard - Claude Fauriel SAINT-ETIENNE
SAINT-ETIENNE	42000	42218	RUE	LOUIS GRANGER	1	9999	PI		Etienne Mimard - Claude Fauriel SAINT-ETIENNE
SAINT-ETIENNE	42100	42218	RUE	LOUIS JOSEPH GRAS	1	9999	PI		Honoré D'urfé SAINT-ETIENNE
SAINT-ETIENNE	42000	42218	RUE	LOUIS JOUVET	1	9999	PI		Etienne Mimard - Claude Fauriel SAINT-ETIENNE
SAINT-ETIENNE	42000	42218	BOULEVARD	LOUIS LUMIERE	1	9999	PI		Honoré D'urfé SAINT-ETIENNE
SAINT-ETIENNE	42100	42218	RUE	LOUIS MAGNIEN	1	9999	PI		Jean Monnet SAINT-ETIENNE
SAINT-ETIENNE	42000	42218	IMPASSE	LOUIS MAZERAT	1	9999	PI		Honoré D'urfé SAINT-ETIENNE
SAINT-ETIENNE	42000	42218	RUE	LOUIS MERCIER	1	9999	PI		Etienne Mimard - Claude Fauriel SAINT-ETIENNE
SAINT-ETIENNE	42000	42218	RUE	LOUIS MERLEY	1	9999	PI		Etienne Mimard - Claude Fauriel SAINT-ETIENNE
SAINT-ETIENNE	42000	42218	BOULEVARD	LOUIS NELTNER	1	9999	PI		Simone Weil SAINT-PRIEST-EN-JAREZ
SAINT-ETIENNE	42100	42218	RUE	LOUIS PERGAUD	1	9999	PI		Etienne Mimard - Claude Fauriel SAINT-ETIENNE
SAINT-ETIENNE	42100	42218	SQUARE	LOUIS PERRICHON	1	9999	PI		Honoré D'urfé SAINT-ETIENNE
SAINT-ETIENNE	42000	42218	RUE	LOUIS SOULIE	1	9999	PI		Etienne Mimard - Claude Fauriel SAINT-ETIENNE
SAINT-ETIENNE	42000	42218	RUE	LOUISE MICHEL	1	9999	PI		Etienne Mimard - Claude Fauriel SAINT-ETIENNE
SAINT-ETIENNE	42100	42218	SQUARE	LUCIE ET LOUIS ALVERGNAT	1	9999	PI		Etienne Mimard - Claude Fauriel SAINT-ETIENNE
SAINT-ETIENNE	42100	42218	LIEU DIT	MACHIZAUD	1	9999	PI		Etienne Mimard - Claude Fauriel SAINT-ETIENNE
SAINT-ETIENNE	42000	42218	RUE	MAITRE SIMONE LEVAILLANT	1	9999	PI		Simone Weil SAINT-PRIEST-EN-JAREZ
SAINT-ETIENNE	42000	42218	BOULEVARD	MAL DE LATTRE DE TASSIGNY	1	9999	PI		Etienne Mimard - Claude Fauriel SAINT-ETIENNE
SAINT-ETIENNE	42000	42218	RUE	MALESCOURT	1	9999	PI		Honoré D'urfé SAINT-ETIENNE
SAINT-ETIENNE	42100	42218	PLACE	MANUEL BALBOA	1	9999	PI		Simone Weil SAINT-PRIEST-EN-JAREZ

SAINT-ETIENNE	42000	42218	AVENUE	MANUEL FERNANDEZ	1	9999	PI		Simone Weil SAINT-PRIEST-EN-JAREZ
SAINT-ETIENNE	42100	42218	RUE	MARC BLOCH	1	9999	PI		Honoré D'urfé SAINT-ETIENNE
SAINT-ETIENNE	42100	42218	RUE	MARC CHAGALL	1	9999	PI		Jean Monnet SAINT-ETIENNE
SAINT-ETIENNE	42100	42218	RUE	MARC CHARRAS	1	9999	PI		Etienne Mimard - Claude Fauriel SAINT-ETIENNE
SAINT-ETIENNE	42000	42218	ROND POINT	MARCEL BASTIN	1	9999	PI		Etienne Mimard - Claude Fauriel SAINT-ETIENNE
SAINT-ETIENNE	42000	42218	IMPASSE	MARCEL BERNE	1	9999	PI		Etienne Mimard - Claude Fauriel SAINT-ETIENNE
SAINT-ETIENNE	42100	42218	RUE	MARCEL FEGUIDE	1	9999	PI		Jean Monnet SAINT-ETIENNE
SAINT-ETIENNE	42000	42218	ALLEE	MARCEL GONIN	1	9999	PI		Etienne Mimard - Claude Fauriel SAINT-ETIENNE
SAINT-ETIENNE	42000	42218	RUE	MARCEL PAUL	1	9999	PI		Simone Weil SAINT-PRIEST-EN-JAREZ
SAINT-ETIENNE	42100	42218	RUE	MARCEL PROUST	1	9999	PI		Honoré D'urfé SAINT-ETIENNE
SAINT-ETIENNE	42100	42218	RUE	MARCEL SEMBAT	1	9999	PI		Jean Monnet SAINT-ETIENNE
SAINT-ETIENNE	42000	42218	RUE	MARCELLIN ALLARD	1	9999	PI		Etienne Mimard - Claude Fauriel SAINT-ETIENNE
SAINT-ETIENNE	42100	42218	RUE	MARCELLIN CHAMPAGNAT	1	9999	PI		Jean Monnet SAINT-ETIENNE
SAINT-ETIENNE	42000	42218	PLACE	MARECHAL FOCH	1	9999	PI		Honoré D'urfé SAINT-ETIENNE
SAINT-ETIENNE	42000	42218	BOULEVARD	MARECHAL FRANCHET D ESPEREY	1	9999	PI		Etienne Mimard - Claude Fauriel SAINT-ETIENNE
SAINT-ETIENNE	42000	42218	RUE	MARENGO	1	56	PI		Etienne Mimard - Claude Fauriel SAINT-ETIENNE
SAINT-ETIENNE	42000	42218	RUE	MARENGO	57	9999	PI		Honoré D'urfé SAINT-ETIENNE
SAINT-ETIENNE	42000	42218	RUE	MARGUERITE GONON	1	9999	PI		Etienne Mimard - Claude Fauriel SAINT-ETIENNE
SAINT-ETIENNE	42100	42218	RUE	MARIE JOSEPH DORNE	1	9999	PI		Honoré D'urfé SAINT-ETIENNE
SAINT-ETIENNE	42100	42218	RUE	MARIE MARVINGT	1	9999	PI		Etienne Mimard - Claude Fauriel SAINT-ETIENNE
SAINT-ETIENNE	42000	42218	RUE	MARIO MEUNIER	1	9999	PI		Simone Weil SAINT-PRIEST-EN-JAREZ
SAINT-ETIENNE	42000	42218	MONTEE	MARIUS BAILLY	1	9999	PI		Etienne Mimard - Claude Fauriel SAINT-ETIENNE
SAINT-ETIENNE	42100	42218	RUE	MARIUS CHALENDARD	1	9999	PI		Honoré D'urfé SAINT-ETIENNE
SAINT-ETIENNE	42000	42218	RUE	MARIUS PATINAUD	1	9999	PI		Simone Weil SAINT-PRIEST-EN-JAREZ
SAINT-ETIENNE	42000	42218	RUE	MARTHOREY	1	9999	PI		Etienne Mimard - Claude Fauriel SAINT-ETIENNE
SAINT-ETIENNE	42000	42218	BOULEVARD	MARTIN BERNARD	1	9999	PI		Honoré D'urfé SAINT-ETIENNE
SAINT-ETIENNE	42000	42218	RUE	MARTIN D AUREC	1	9999	PI		Etienne Mimard - Claude Fauriel SAINT-ETIENNE
SAINT-ETIENNE	42100	42218	RUE	MARTIN LUTHER KING	1	9999	PI		Honoré D'urfé SAINT-ETIENNE
SAINT-ETIENNE	42000	42218	LIEU DIT	MARTINET NEUF	1	9999	PI		Honoré D'urfé SAINT-ETIENNE
SAINT-ETIENNE	42000	42218	PLACE	MASSENET	1	9999	PI		Simone Weil SAINT-PRIEST-EN-JAREZ
SAINT-ETIENNE	42000	42218	RUE	MATHIEU DE LA DROME	1	9999	PI		Etienne Mimard - Claude Fauriel SAINT-ETIENNE
SAINT-ETIENNE	42100	42218	ALLEE	MATHIEU MURGUE	1	9999	PI		Etienne Mimard - Claude Fauriel SAINT-ETIENNE
SAINT-ETIENNE	42000	42218	ALLEE	MATHIEU PRORIOL	1	9999	PI		Simone Weil SAINT-PRIEST-EN-JAREZ
SAINT-ETIENNE	42100	42218	RUE	MAURICE AUDIN	1	9999	PI		Jean Monnet SAINT-ETIENNE
SAINT-ETIENNE	42100	42218	RUE	MAURICE DE VLAMINCK	1	9999	PI		Jean Monnet SAINT-ETIENNE
SAINT-ETIENNE	42100	42218	MONTEE	MAURICE PICQ	1	9999	PI		Jean Monnet SAINT-ETIENNE
SAINT-ETIENNE	42100	42218	RUE	MAURICE PRANDIERE	1	9999	PI		Honoré D'urfé SAINT-ETIENNE
SAINT-ETIENNE	42100	42218	JARDIN	MAURICE RAVEL	1	9999	PI		Honoré D'urfé SAINT-ETIENNE
SAINT-ETIENNE	42000	42218	PLACE	MAXIME GORKI	1	9999	PI		Etienne Mimard - Claude Fauriel SAINT-ETIENNE
SAINT-ETIENNE	42100	42218	RUE	MEHUL	1	9999	PI		Etienne Mimard - Claude Fauriel SAINT-ETIENNE
SAINT-ETIENNE	42000	42218	RUE	MERCIERE	1	9999	PI		Honoré D'urfé SAINT-ETIENNE
SAINT-ETIENNE	42000	42218	RUE	MI CAREME	1	9999	PI		Honoré D'urfé SAINT-ETIENNE
SAINT-ETIENNE	42100	42218	ALLEE	MICHEL ANGE	1	9999	PI		Etienne Mimard - Claude Fauriel SAINT-ETIENNE
SAINT-ETIENNE	42000	42218	RUE	MICHEL LAVAL	1	9999	PI		Simone Weil SAINT-PRIEST-EN-JAREZ
SAINT-ETIENNE	42000	42218	RUE	MICHEL LAVAL PROLONGEE	1	9999	PI		Simone Weil SAINT-PRIEST-EN-JAREZ
SAINT-ETIENNE	42000	42218	RUE	MICHEL RONDET	1	13	I		Etienne Mimard - Claude Fauriel SAINT-ETIENNE
SAINT-ETIENNE	42000	42218	RUE	MICHEL RONDET	2	18	P		Etienne Mimard - Claude Fauriel SAINT-ETIENNE
SAINT-ETIENNE	42000	42218	RUE	MICHEL RONDET	15	9999	I		Honoré D'urfé SAINT-ETIENNE
SAINT-ETIENNE	42000	42218	RUE	MICHEL RONDET	20	9998	P		Honoré D'urfé SAINT-ETIENNE
SAINT-ETIENNE	42000	42218	RUE	MICHEL SERVET	1	9999	PI		Etienne Mimard - Claude Fauriel SAINT-ETIENNE
SAINT-ETIENNE	42000	42218	RUE	MICHELET	1	39	I		Etienne Mimard - Claude Fauriel SAINT-ETIENNE
SAINT-ETIENNE	42000	42218	RUE	MICHELET	2	44	P		Etienne Mimard - Claude Fauriel SAINT-ETIENNE
SAINT-ETIENNE	42000	42218	RUE	MICHELET	41	9999	I		Honoré D'urfé SAINT-ETIENNE
SAINT-ETIENNE	42000	42218	RUE	MICHELET	46	9998	P		Honoré D'urfé SAINT-ETIENNE
SAINT-ETIENNE	42000	42218	RUE	MOISSON DESROCHES	1	9999	PI		Etienne Mimard - Claude Fauriel SAINT-ETIENNE
SAINT-ETIENNE	42100	42218	RUE	MOLIERE	1	9999	PI		Etienne Mimard - Claude Fauriel SAINT-ETIENNE
SAINT-ETIENNE	42000	42218	LIEU DIT	MOLINA	1	9999	PI		Simone Weil SAINT-PRIEST-EN-JAREZ
SAINT-ETIENNE	42000	42218	RUE	MONSEIGNEUR ROMERO	1	9999	PI		Simone Weil SAINT-PRIEST-EN-JAREZ
SAINT-ETIENNE	42100	42218	RUE	MONTAGNY	1	9999	PI		Jean Monnet SAINT-ETIENNE
SAINT-ETIENNE	42000	42218	RUE	MONTAIGNE	1	9999	PI		Simone Weil SAINT-PRIEST-EN-JAREZ
SAINT-ETIENNE	42100	42218	IMPASSE	MONTESQUIEU	1	9999	PI		Jean Monnet SAINT-ETIENNE
SAINT-ETIENNE	42100	42218	RUE	MONTESQUIEU	1	9999	PI		Jean Monnet SAINT-ETIENNE

SAINT-ETIENNE	42100	42218	IMPASSE	MONTFERRE	1	9999	PI		Honoré D'urfé SAINT-ETIENNE
SAINT-ETIENNE	42100	42218	RUE	MONTFERRE	1	9999	PI		Honoré D'urfé SAINT-ETIENNE
SAINT-ETIENNE	42000	42218	RUE	MONTGOLFIER	1	9999	PI		Etienne Mimard - Claude Fauriel SAINT-ETIENNE
SAINT-ETIENNE	42000	42218	RUE	MONTMARTRE	1	9999	PI		Honoré D'urfé SAINT-ETIENNE
SAINT-ETIENNE	42000	42218	RUE	MONTYON	1	9999	PI		Simone Weil SAINT-PRIEST-EN-JAREZ
SAINT-ETIENNE	42000	42218	RUE	MOUGIN COGNET	1	9999	PI		Etienne Mimard - Claude Fauriel SAINT-ETIENNE
SAINT-ETIENNE	42100	42218	PASSAGE	MOZART	1	9999	PI		Jean Monnet SAINT-ETIENNE
SAINT-ETIENNE	42000	42218	RUE	NECKER	1	9999	PI		Etienne Mimard - Claude Fauriel SAINT-ETIENNE
SAINT-ETIENNE	42000	42218	PLACE	NEUVE	1	9999	PI		Etienne Mimard - Claude Fauriel SAINT-ETIENNE
SAINT-ETIENNE	42100	42218	IMPASSE	NEWTON	1	9999	PI		Etienne Mimard - Claude Fauriel SAINT-ETIENNE
SAINT-ETIENNE	42000	42218	RUE	NEYRON	1	9999	PI		Etienne Mimard - Claude Fauriel SAINT-ETIENNE
SAINT-ETIENNE	42100	42218	RUE	NICEPHORE NIEPCE	1	131	I		Honoré D'urfé SAINT-ETIENNE
SAINT-ETIENNE	42100	42218	RUE	NICEPHORE NIEPCE	2	128	P		Honoré D'urfé SAINT-ETIENNE
SAINT-ETIENNE	42100	42218	RUE	NICEPHORE NIEPCE	133	9999	I		Jean Monnet SAINT-ETIENNE
SAINT-ETIENNE	42100	42218	RUE	NICEPHORE NIEPCE	130	9998	P		Jean Monnet SAINT-ETIENNE
SAINT-ETIENNE	42100	42218	RUE	NICOLAS CHAIZE	1	9999	PI		Honoré D'urfé SAINT-ETIENNE
SAINT-ETIENNE	42100	42218	RUE	NICOLAS MIGNARD	1	9999	PI		Jean Monnet SAINT-ETIENNE
SAINT-ETIENNE	42000	42218	RUE	NOEL BLACET	1	9999	PI		Etienne Mimard - Claude Fauriel SAINT-ETIENNE
SAINT-ETIENNE	42000	42218	PASSAGE	NOEL MAZET	1	9999	PI		Etienne Mimard - Claude Fauriel SAINT-ETIENNE
SAINT-ETIENNE	42000	42218	BOULEVARD	NORMANDIE NIEMEN	1	15	I		Etienne Mimard - Claude Fauriel SAINT-ETIENNE
SAINT-ETIENNE	42100	42218	BOULEVARD	NORMANDIE NIEMEN	2	12	P		Etienne Mimard - Claude Fauriel SAINT-ETIENNE
SAINT-ETIENNE	42100	42218	BOULEVARD	NORMANDIE NIEMEN	17	9999	I		Jean Monnet SAINT-ETIENNE
SAINT-ETIENNE	42100	42218	BOULEVARD	NORMANDIE NIEMEN	14	9998	P		Jean Monnet SAINT-ETIENNE
SAINT-ETIENNE	42000	42218	RUE	NOTRE DAME	1	9999	PI		Etienne Mimard - Claude Fauriel SAINT-ETIENNE
SAINT-ETIENNE	42000	42218	RUE	OCTAVE FEUILLET	1	9999	PI		Etienne Mimard - Claude Fauriel SAINT-ETIENNE
SAINT-ETIENNE	42000	42218	IMPASSE	OLIVIER DE SERRES	1	9999	PI		Simone Weil SAINT-PRIEST-EN-JAREZ
SAINT-ETIENNE	42000	42218	RUE	OLIVIER DE SERRES	1	9999	PI		Simone Weil SAINT-PRIEST-EN-JAREZ
SAINT-ETIENNE	42230	42218	IMPASSE	OMBREMONT	1	9999	PI	ST VICTOR SUR LOI	Albert Camus - Jacob Holtzer FIRMINY
SAINT-ETIENNE	42100	42218	RUE	OVIDE BRUGNIAUT	1	9999	PI		Honoré D'urfé SAINT-ETIENNE
SAINT-ETIENNE	42000	42218	BOULEVARD	P A ET JEAN MICHEL DALGABIO	1	9999	PI		Etienne Mimard - Claude Fauriel SAINT-ETIENNE
SAINT-ETIENNE	42100	42218	RUE	P ET DOMINIQUE PONCHARDIER	1	9999	PI		Jean Monnet SAINT-ETIENNE
SAINT-ETIENNE	42100	42218	RUE	PABLO NERUDA	1	9999	PI		Etienne Mimard - Claude Fauriel SAINT-ETIENNE
SAINT-ETIENNE	42000	42218	RUE	PABLO PICASSO	1	9999	PI		Etienne Mimard - Claude Fauriel SAINT-ETIENNE
SAINT-ETIENNE	42000	42218	RUE	PAGANINI	1	9999	PI		Simone Weil SAINT-PRIEST-EN-JAREZ
SAINT-ETIENNE	42100	42218	RUE	PAILLARD	1	9999	PI		Jean Monnet SAINT-ETIENNE
SAINT-ETIENNE	42000	42218	RUE	PAILLON	1	9999	PI		Honoré D'urfé SAINT-ETIENNE
SAINT-ETIENNE	42100	42218	RUE	PALERNE	1	9999	PI		Honoré D'urfé SAINT-ETIENNE
SAINT-ETIENNE	42000	42218	RUE	PALLUAT DE BESSET	1	9999	PI		Etienne Mimard - Claude Fauriel SAINT-ETIENNE
SAINT-ETIENNE	42000	42218	IMPASSE	PANASSA	1	9999	PI		Etienne Mimard - Claude Fauriel SAINT-ETIENNE
SAINT-ETIENNE	42100	42218	RUE	PARMENTIER	1	9999	PI		Honoré D'urfé SAINT-ETIENNE
SAINT-ETIENNE	42000	42218	RUE	PASCAL TAVERNIER	1	9999	PI		Etienne Mimard - Claude Fauriel SAINT-ETIENNE
SAINT-ETIENNE	42000	42218	RUE	PASSERAT	1	9999	PI		Etienne Mimard - Claude Fauriel SAINT-ETIENNE
SAINT-ETIENNE	42100	42218	BOULEVARD	PASTEUR	1	9999	PI		Honoré D'urfé SAINT-ETIENNE
SAINT-ETIENNE	42000	42218	RUE	PAUL APPEL	1	9999	PI		Etienne Mimard - Claude Fauriel SAINT-ETIENNE
SAINT-ETIENNE	42000	42218	RUE	PAUL BERT	1	9999	PI		Etienne Mimard - Claude Fauriel SAINT-ETIENNE
SAINT-ETIENNE	42100	42218	SQUARE	PAUL CEZANNE	1	9999	PI		Etienne Mimard - Claude Fauriel SAINT-ETIENNE
SAINT-ETIENNE	42000	42218	RUE	PAUL COTTE	1	9999	PI		Simone Weil SAINT-PRIEST-EN-JAREZ
SAINT-ETIENNE	42100	42218	RUE	PAUL DE VIVIE	1	9999	PI		Honoré D'urfé SAINT-ETIENNE
SAINT-ETIENNE	42000	42218	RUE	PAUL DUKAS	1	9999	PI		Simone Weil SAINT-PRIEST-EN-JAREZ
SAINT-ETIENNE	42100	42218	ESPLANADE	PAUL ET GUY VANTAJOL	1	9999	PI		Claude Lebois SAINT-CHAMOND - Claude Fauriel - Etienne Mimard - Jean Monnet SAINT-ETIENNE
SAINT-ETIENNE	42000	42218	RUE	PAUL ET PIERRE GUICHARD	1	9999	PI		Simone Weil SAINT-PRIEST-EN-JAREZ
SAINT-ETIENNE	42100	42218	RUE	PAUL GAUGUIN	1	9999	PI		Jean Monnet SAINT-ETIENNE
SAINT-ETIENNE	42100	42218	RUE	PAUL LANGEVIN	1	9999	PI		Etienne Mimard - Claude Fauriel SAINT-ETIENNE
SAINT-ETIENNE	42100	42218	PLACE	PAUL LOUIS COURIER	1	9999	PI		Honoré D'urfé SAINT-ETIENNE
SAINT-ETIENNE	42000	42218	PLACE	PAUL PAINLEVE	1	9999	PI		Etienne Mimard - Claude Fauriel SAINT-ETIENNE
SAINT-ETIENNE	42100	42218	RUE	PAUL PETIT	1	9999	PI		Etienne Mimard - Claude Fauriel SAINT-ETIENNE
SAINT-ETIENNE	42100	42218	RUE	PAUL RONIN	1	9999	PI		Jean Monnet SAINT-ETIENNE
SAINT-ETIENNE	42100	42218	RUE	PAUL SIGNAC	1	9999	PI		Honoré D'urfé SAINT-ETIENNE
SAINT-ETIENNE	42100	42218	RUE	PAUL VALERY	1	9999	PI		Etienne Mimard - Claude Fauriel SAINT-ETIENNE
SAINT-ETIENNE	42000	42218	ALLEE	PAUL VERLAINE	1	9999	PI		Etienne Mimard - Claude Fauriel SAINT-ETIENNE
SAINT-ETIENNE	42100	42218	PASSAGE	PAUL VINEIS	1	9999	PI		Honoré D'urfé SAINT-ETIENNE
SAINT-ETIENNE	42000	42218	SQUARE	PDT JOHN FITZGERALD KENNEDY	1	9999	PI		Simone Weil SAINT-PRIEST-EN-JAREZ

SAINT-ETIENNE	42100	42218	RUE	PELISSIER	1	9999	PI		Etienne Mimard - Claude Fauriel SAINT-ETIENNE
SAINT-ETIENNE	42000	42218	MONTEE	PENEL	1	9999	PI		Etienne Mimard - Claude Fauriel SAINT-ETIENNE
SAINT-ETIENNE	42000	42218	RUE	PENEL	1	9999	PI		Etienne Mimard - Claude Fauriel SAINT-ETIENNE
SAINT-ETIENNE	42100	42218	SQUARE	PEREZ ET SEGUIN	1	9999	PI		Simone Weil SAINT-PRIEST-EN-JAREZ
SAINT-ETIENNE	42000	42218	RUE	PERRET	1	9999	PI		Honoré D'urfé SAINT-ETIENNE
SAINT-ETIENNE	42000	42218	RUE	PETRUS MAUSSIER	1	9999	PI		Etienne Mimard - Claude Fauriel SAINT-ETIENNE
SAINT-ETIENNE	42100	42218	RUE	PEYRET LALLIER	1	9999	PI		Jean Monnet SAINT-ETIENNE
SAINT-ETIENNE	42100	42218	ALLEE	PHILIPPE ARTIAS	1	9999	PI		Honoré D'urfé SAINT-ETIENNE
SAINT-ETIENNE	42000	42218	RUE	PHILIPPE BLANC	1	9999	PI		Etienne Mimard - Claude Fauriel SAINT-ETIENNE
SAINT-ETIENNE	42000	42218	RUE	PHILIPPON	1	9999	PI		Honoré D'urfé SAINT-ETIENNE
SAINT-ETIENNE	42000	42218	RUE	PIERRE BARRALLON	1	9999	PI		Etienne Mimard - Claude Fauriel SAINT-ETIENNE
SAINT-ETIENNE	42000	42218	RUE	PIERRE BAYLE	1	9999	PI		Etienne Mimard - Claude Fauriel SAINT-ETIENNE
SAINT-ETIENNE	42000	42218	RUE	PIERRE BERARD	1	9999	PI		Etienne Mimard - Claude Fauriel SAINT-ETIENNE
SAINT-ETIENNE	42100	42218	RUE	PIERRE BLACHON	1	9999	PI		Jean Monnet SAINT-ETIENNE
SAINT-ETIENNE	42100	42218	RUE	PIERRE BROSOLETTA	1	9999	PI		Etienne Mimard - Claude Fauriel SAINT-ETIENNE
SAINT-ETIENNE	42000	42218	ALLEE	PIERRE CHEVENARD	1	9999	PI		Simone Weil SAINT-PRIEST-EN-JAREZ
SAINT-ETIENNE	42100	42218	SQUARE	PIERRE CHOVET	1	9999	PI		Etienne Mimard - Claude Fauriel SAINT-ETIENNE
SAINT-ETIENNE	42100	42218	RUE	PIERRE COPEL	1	9999	PI		Honoré D'urfé SAINT-ETIENNE
SAINT-ETIENNE	42000	42218	RUE	PIERRE CORNEILLE	1	9999	PI		Etienne Mimard - Claude Fauriel SAINT-ETIENNE
SAINT-ETIENNE	42000	42218	RUE	PIERRE COURANT	1	9999	PI		Simone Weil SAINT-PRIEST-EN-JAREZ
SAINT-ETIENNE	42000	42218	RUE	PIERRE DE COUBERTIN	1	9999	PI		Simone Weil SAINT-PRIEST-EN-JAREZ
SAINT-ETIENNE	42100	42218	IMPASSE	PIERRE DREVET	1	9999	PI		Jean Monnet SAINT-ETIENNE
SAINT-ETIENNE	42100	42218	MONTEE	PIERRE DUBOUCHET	1	9999	PI		Honoré D'urfé SAINT-ETIENNE
SAINT-ETIENNE	42000	42218	RUE	PIERRE DUPONT	1	9999	PI		Etienne Mimard - Claude Fauriel SAINT-ETIENNE
SAINT-ETIENNE	42100	42218	RUE	PIERRE ET LEON GADOUD	1	9999	PI		Honoré D'urfé SAINT-ETIENNE
SAINT-ETIENNE	42000	42218	RUE	PIERRE ET MARIE CURIE	1	9999	PI		Honoré D'urfé SAINT-ETIENNE
SAINT-ETIENNE	42000	42218	SQUARE	PIERRE FRANCOIS GIRARD	1	9999	PI		Etienne Mimard - Claude Fauriel SAINT-ETIENNE
SAINT-ETIENNE	42100	42218	RUE	PIERRE LOTI	1	9999	PI		Jean Monnet SAINT-ETIENNE
SAINT-ETIENNE	42100	42218	SQUARE	PIERRE LOTI	1	9999	PI		Jean Monnet SAINT-ETIENNE
SAINT-ETIENNE	42000	42218	COURS	PIERRE LUCIEN BUISSON	1	9999	PI		Honoré D'urfé SAINT-ETIENNE
SAINT-ETIENNE	42000	42218	RUE	PIERRE MADIGNIER	1	9999	PI		Honoré D'urfé SAINT-ETIENNE
SAINT-ETIENNE	42000	42218	RUE	PIERRE MECHAIN	1	9999	PI		Simone Weil SAINT-PRIEST-EN-JAREZ
SAINT-ETIENNE	42000	42218	BOULEVARD	PIERRE MENDES FRANCE	1	9999	PI		Etienne Mimard - Claude Fauriel SAINT-ETIENNE
SAINT-ETIENNE	42000	42218	RUE	PIERRE MORCILLO	1	9999	PI		Simone Weil SAINT-PRIEST-EN-JAREZ
SAINT-ETIENNE	42000	42218	RUE	PIERRE SEMARD	1	9999	PI		Honoré D'urfé SAINT-ETIENNE
SAINT-ETIENNE	42100	42218	RUE	PIERRE TERMIER	1	11	PI		Etienne Mimard - Claude Fauriel SAINT-ETIENNE
SAINT-ETIENNE	42100	42218	RUE	PIERRE TERMIER	13	9999	PI		Honoré D'urfé SAINT-ETIENNE
SAINT-ETIENNE	42000	42218	RUE	PLANTEVIN	1	9999	PI		Honoré D'urfé SAINT-ETIENNE
SAINT-ETIENNE	42100	42218	IMPASSE	PLEIN SUD	1	9999	PI		Jean Monnet SAINT-ETIENNE
SAINT-ETIENNE	42000	42218	RUE	POINTE CADET	1	9999	PI		Etienne Mimard - Claude Fauriel SAINT-ETIENNE
SAINT-ETIENNE	42000	42218	RUE	POLIGNAIS	1	9999	PI		Honoré D'urfé SAINT-ETIENNE
SAINT-ETIENNE	42230	42218	LIEU DIT	POMMEROL	1	9999	PI	ST VICTOR SUR LOI	Albert Camus - Jacob Holtzer FIRMINY
SAINT-ETIENNE	42000	42218	ALLEE	PONT BAYARD	1	9999	PI		Simone Weil SAINT-PRIEST-EN-JAREZ
SAINT-ETIENNE	42100	42218	IMPASSE	PONT DE L ANE	1	9999	PI		Etienne Mimard - Claude Fauriel SAINT-ETIENNE
SAINT-ETIENNE	42230	42218	LIEU DIT	PRACQOIN	1	9999	PI	ST VICTOR SUR LOI	Albert Camus - Jacob Holtzer FIRMINY
SAINT-ETIENNE	42000	42218	RUE	PRAIRE	1	9999	PI		Etienne Mimard - Claude Fauriel SAINT-ETIENNE
SAINT-ETIENNE	42100	42218	PLACE	PREHER	1	9999	PI		Honoré D'urfé SAINT-ETIENNE
SAINT-ETIENNE	42000	42218	AVENUE	PRESIDENT EMILE LOUBET	1	9999	PI		Honoré D'urfé SAINT-ETIENNE
SAINT-ETIENNE	42000	42218	RUE	PRESIDENT RENE COTY	1	9999	PI		Etienne Mimard - Claude Fauriel SAINT-ETIENNE
SAINT-ETIENNE	42000	42218	RUE	PRESIDENT WILSON	1	9999	PI		Etienne Mimard - Claude Fauriel SAINT-ETIENNE
SAINT-ETIENNE	42000	42218	IMPASSE	PREYNAT	1	9999	PI		Honoré D'urfé SAINT-ETIENNE
SAINT-ETIENNE	42000	42218	RUE	PREYNAT	1	9999	PI		Honoré D'urfé SAINT-ETIENNE
SAINT-ETIENNE	42100	42218	RUE	PROUDHON	1	9999	PI		Honoré D'urfé SAINT-ETIENNE
SAINT-ETIENNE	42000	42218	RUE	PUVIS DE CHAVANNE	1	9999	PI		Simone Weil SAINT-PRIEST-EN-JAREZ
SAINT-ETIENNE	42230	42218	LIEU DIT	QUERET	1	9999	PI	ST VICTOR SUR LOI	Albert Camus - Jacob Holtzer FIRMINY
SAINT-ETIENNE	42000	42218	RUE	RABELAIS	1	9999	PI		Honoré D'urfé SAINT-ETIENNE
SAINT-ETIENNE	42100	42218	ALLEE	RACHEL	1	9999	PI		Honoré D'urfé SAINT-ETIENNE
SAINT-ETIENNE	42000	42218	RUE	RAISIN	1	9999	PI		Etienne Mimard - Claude Fauriel SAINT-ETIENNE
SAINT-ETIENNE	42100	42218	RUE	RAOUL FOLLEREAU	1	9999	PI		Honoré D'urfé SAINT-ETIENNE
SAINT-ETIENNE	42000	42218	PLACE	RASPAIL	1	9999	PI		Honoré D'urfé SAINT-ETIENNE
SAINT-ETIENNE	42100	42218	SQUARE	RAYMOND MARTIN	1	9999	PI		Jean Monnet SAINT-ETIENNE
SAINT-ETIENNE	42000	42218	RUE	RAYMOND SOMMET	1	9999	PI		Etienne Mimard - Claude Fauriel SAINT-ETIENNE

SAINT-ETIENNE	42100	42218	RUE	REMBRANDT	1	9999	PI	Jean Monnet SAINT-ETIENNE
SAINT-ETIENNE	42100	42218	RUE	REMY DOUTRE	1	9999	PI	Honoré D'urfé SAINT-ETIENNE
SAINT-ETIENNE	42100	42218	RUE	RENE CASSIN	1	9999	PI	Honoré D'urfé SAINT-ETIENNE
SAINT-ETIENNE	42100	42218	RUE	RENE GOBLET	1	9999	PI	Jean Monnet SAINT-ETIENNE
SAINT-ETIENNE	42000	42218	RUE	RENE LESAGE	1	9999	PI	Etienne Mimard - Claude Fauriel SAINT-ETIENNE
SAINT-ETIENNE	42100	42218	PLACE	RENE ROINAT	1	9999	PI	Jean Monnet SAINT-ETIENNE
SAINT-ETIENNE	42100	42218	RUE	RENE VIVIANI	1	9999	PI	Honoré D'urfé SAINT-ETIENNE
SAINT-ETIENNE	42100	42218	SQUARE	REVEREND PERE YVES LE GALL	1	9999	PI	Etienne Mimard - Claude Fauriel SAINT-ETIENNE
SAINT-ETIENNE	42100	42218	BOULEVARD	RHIN ET DANUBE	1	9999	PI	Etienne Mimard - Claude Fauriel SAINT-ETIENNE
SAINT-ETIENNE	42100	42218	RUE	RICHARD	1	9999	PI	Honoré D'urfé SAINT-ETIENNE
SAINT-ETIENNE	42000	42218	RUE	RICHARD WAGNER	1	9999	PI	Simone Weil SAINT-PRIEST-EN-JAREZ
SAINT-ETIENNE	42000	42218	PLACE	ROANNELLE	1	9999	PI	Honoré D'urfé SAINT-ETIENNE
SAINT-ETIENNE	42000	42218	RUE	ROBERT	1	9999	PI	Etienne Mimard - Claude Fauriel SAINT-ETIENNE
SAINT-ETIENNE	42100	42218	RUE	ROBERT CANCEZ	1	9999	PI	Etienne Mimard - Claude Fauriel SAINT-ETIENNE
SAINT-ETIENNE	42000	42218	RUE	ROBERT KAHN	1	9999	PI	Claude Fauriel - Etienne Mimard SAINT-ETIENNE - Simone Weil SAINT-PRIEST-EN-JAREZ
SAINT-ETIENNE	42100	42218	MONTEE	ROBERT MARGERIT	1	9999	PI	Jean Monnet SAINT-ETIENNE
SAINT-ETIENNE	42100	42218	BOULEVARD	ROBERT MAURICE	1	9999	PI	Honoré D'urfé SAINT-ETIENNE
SAINT-ETIENNE	42000	42218	RUE	ROBERT SCHUMAN	1	9999	PI	Simone Weil SAINT-PRIEST-EN-JAREZ
SAINT-ETIENNE	42100	42218	RUE	ROBESPIERRE	1	9999	PI	Honoré D'urfé SAINT-ETIENNE
SAINT-ETIENNE	42000	42218	ALLEE	ROGER JACQUEMOT	1	9999	PI	Simone Weil SAINT-PRIEST-EN-JAREZ
SAINT-ETIENNE	42000	42218	RUE	ROGER RIVIERE	1	9999	PI	Etienne Mimard - Claude Fauriel SAINT-ETIENNE
SAINT-ETIENNE	42000	42218	BOULEVARD	ROGER ROCHER	1	9999	PI	Simone Weil SAINT-PRIEST-EN-JAREZ
SAINT-ETIENNE	42000	42218	RUE	ROGER SALENGRO	1	9999	PI	Etienne Mimard - Claude Fauriel SAINT-ETIENNE
SAINT-ETIENNE	42100	42218	RUE	ROLLAND	1	9999	PI	Honoré D'urfé SAINT-ETIENNE
SAINT-ETIENNE	42000	42218	RUE	RONSARD	1	9999	PI	Honoré D'urfé SAINT-ETIENNE
SAINT-ETIENNE	42000	42218	RUE	ROUGET DE LISLE	1	9999	PI	Etienne Mimard - Claude Fauriel SAINT-ETIENNE
SAINT-ETIENNE	42000	42218	RUE	ROYET	1	9999	PI	Etienne Mimard - Claude Fauriel SAINT-ETIENNE
SAINT-ETIENNE	42100	42218	CHEMIN	RURAL BOIS ROLLAND	1	9999	PI	Simone Weil SAINT-PRIEST-EN-JAREZ
SAINT-ETIENNE	42100	42218	CHEMIN	RURAL CRET DE LA CHEVRE	1	9999	PI	Jean Monnet SAINT-ETIENNE
SAINT-ETIENNE	42000	42218	PLACE	SADI CARNOT	1	9999	PI	Honoré D'urfé SAINT-ETIENNE
SAINT-ETIENNE	42000	42218	PASSAGE	SAINT BARTHELEMY	1	9999	PI	Etienne Mimard - Claude Fauriel SAINT-ETIENNE
SAINT-ETIENNE	42000	42218	RUE	SAINT ENNEMOND	1	9999	PI	Honoré D'urfé SAINT-ETIENNE
SAINT-ETIENNE	42000	42218	RUE	SAINT EXUPERY	1	9999	PI	Simone Weil SAINT-PRIEST-EN-JAREZ
SAINT-ETIENNE	42000	42218	RUE	SAINT FRANCOIS	1	9999	PI	Etienne Mimard - Claude Fauriel SAINT-ETIENNE
SAINT-ETIENNE	42100	42218	IMPASSE	SAINT JEAN	1	9999	PI	Etienne Mimard - Claude Fauriel SAINT-ETIENNE
SAINT-ETIENNE	42000	42218	RUE	SAINT JEAN	1	9999	PI	Etienne Mimard - Claude Fauriel SAINT-ETIENNE
SAINT-ETIENNE	42000	42218	RUE	SAINT JOSEPH	1	9999	PI	Etienne Mimard - Claude Fauriel SAINT-ETIENNE
SAINT-ETIENNE	42000	42218	RUE	SAINT JUST	1	9999	PI	Etienne Mimard - Claude Fauriel SAINT-ETIENNE
SAINT-ETIENNE	42000	42218	RUE	SAINT MARC	1	9999	PI	Honoré D'urfé SAINT-ETIENNE
SAINT-ETIENNE	42000	42218	RUE	SAINT PIERRE	1	9999	PI	Etienne Mimard - Claude Fauriel SAINT-ETIENNE
SAINT-ETIENNE	42100	42218	PLACE	SAINT ROCH	1	9999	PI	Honoré D'urfé SAINT-ETIENNE
SAINT-ETIENNE	42000	42218	RUE	SAINT SIMON	1	9999	PI	Etienne Mimard - Claude Fauriel SAINT-ETIENNE
SAINT-ETIENNE	42000	42218	RUE	SAINT VINCENT DE PAUL	1	9999	PI	Etienne Mimard - Claude Fauriel SAINT-ETIENNE
SAINT-ETIENNE	42000	42218	MONTEE	SAINTE BARBE	1	9999	PI	Honoré D'urfé SAINT-ETIENNE
SAINT-ETIENNE	42000	42218	PLACE	SAINTE BARBE	1	9999	PI	Honoré D'urfé SAINT-ETIENNE
SAINT-ETIENNE	42000	42218	PASSAGE	SAINTE CATHERINE	1	9999	PI	Honoré D'urfé SAINT-ETIENNE
SAINT-ETIENNE	42000	42218	RUE	SAINTE CATHERINE	1	9999	PI	Honoré D'urfé SAINT-ETIENNE
SAINT-ETIENNE	42100	42218	ALLEE	SAINTE MARGUERITE	1	9999	PI	Jean Monnet SAINT-ETIENNE
SAINT-ETIENNE	42000	42218	RUE	SAINTE MARIE	1	9999	PI	Etienne Mimard - Claude Fauriel SAINT-ETIENNE
SAINT-ETIENNE	42000	42218	PASSAGE	SAINT-JEAN (PASSAGE)	1	9999	PI	Etienne Mimard - Claude Fauriel SAINT-ETIENNE
SAINT-ETIENNE	42100	42218	BOULEVARD	SALVADOR ALLENDE	1	9999	PI	Honoré D'urfé SAINT-ETIENNE
SAINT-ETIENNE	42000	42218	RUE	SALVADOR DALI	1	9999	PI	Simone Weil SAINT-PRIEST-EN-JAREZ
SAINT-ETIENNE	42100	42218	LIEU DIT	SALVARIS	1	9999	PI	Jean Monnet SAINT-ETIENNE
SAINT-ETIENNE	42000	42218	RUE	SCHEURER KESTNER	1	9999	PI	Simone Weil SAINT-PRIEST-EN-JAREZ
SAINT-ETIENNE	42100	42218	RUE	SEGUIN	1	9999	PI	Etienne Mimard - Claude Fauriel SAINT-ETIENNE
SAINT-ETIENNE	42000	42218	RUE	SEVERINE	1	9999	PI	Honoré D'urfé SAINT-ETIENNE
SAINT-ETIENNE	42100	42218	ALLEE	SHAKESPEARE	1	9999	PI	Etienne Mimard - Claude Fauriel SAINT-ETIENNE
SAINT-ETIENNE	42000	42218	IMPASSE	SOLELHAC	1	9999	PI	Etienne Mimard - Claude Fauriel SAINT-ETIENNE
SAINT-ETIENNE	42000	42218	RUE	SOLEYSEL	1	9999	PI	Honoré D'urfé SAINT-ETIENNE
SAINT-ETIENNE	42100	42218	RUE	SOUS LT JOSEPH VERGNETTE	1	9999	PI	Honoré D'urfé SAINT-ETIENNE
SAINT-ETIENNE	42100	42218	RUE	SOVIGNET	1	9999	PI	Jean Monnet SAINT-ETIENNE
SAINT-ETIENNE	42000	42218	RUE	TARENZAIZE	1	9999	PI	Honoré D'urfé SAINT-ETIENNE

SAINT-ETIENNE	42000	42218	ALLEE	TECHNOPOLE	1	9999	PI		Simone Weil SAINT-PRIEST-EN-JAREZ
SAINT-ETIENNE	42100	42218	RUE	TESTENOIRE LA FAYETTE	1	9999	PI		Honoré D'urfé SAINT-ETIENNE
SAINT-ETIENNE	42100	42218	RUE	TEYSSOT	1	9999	PI		Jean Monnet SAINT-ETIENNE
SAINT-ETIENNE	42000	42218	RUE	THEO DELSARD	1	9999	PI		Simone Weil SAINT-PRIEST-EN-JAREZ
SAINT-ETIENNE	42100	42218	RUE	THEODORE DE BANVILLE	1	9999	PI		Jean Monnet SAINT-ETIENNE
SAINT-ETIENNE	42000	42218	RUE	THEOPHILE ROUSSEL	1	9999	PI		Simone Weil SAINT-PRIEST-EN-JAREZ
SAINT-ETIENNE	42000	42218	RUE	THEOPHRASTE RENAUDOT	1	9999	PI		Etienne Mimard - Claude Fauriel SAINT-ETIENNE
SAINT-ETIENNE	42100	42218	RUE	THIBAUDIER	1	9999	PI		Jean Monnet SAINT-ETIENNE
SAINT-ETIENNE	42000	42218	BOULEVARD	THIERS	1	9999	PI		Simone Weil SAINT-PRIEST-EN-JAREZ
SAINT-ETIENNE	42100	42218	RUE	THIMONNIER	1	9999	PI		Honoré D'urfé SAINT-ETIENNE
SAINT-ETIENNE	42100	42218	RUE	THIOLLIERE	1	9999	PI		Honoré D'urfé SAINT-ETIENNE
SAINT-ETIENNE	42100	42218	RUE	THIOLLIERE MATRAT	1	9999	PI		Etienne Mimard - Claude Fauriel SAINT-ETIENNE
SAINT-ETIENNE	42100	42218	RUE	THOMAS EDISON	1	9999	PI		Etienne Mimard - Claude Fauriel SAINT-ETIENNE
SAINT-ETIENNE	42000	42218	RUE	TIBLIER VERNE	1	9999	PI		Etienne Mimard - Claude Fauriel SAINT-ETIENNE
SAINT-ETIENNE	42100	42218	RUE	TIVET	1	9999	PI		Etienne Mimard - Claude Fauriel SAINT-ETIENNE
SAINT-ETIENNE	42100	42218	RUE	TOULOUSE LAUTREC	1	9999	PI		Jean Monnet SAINT-ETIENNE
SAINT-ETIENNE	42000	42218	RUE	TOURNEFORT	1	9999	PI		Simone Weil SAINT-PRIEST-EN-JAREZ
SAINT-ETIENNE	42000	42218	RUE	TRAVERSIERE	1	9999	PI		Etienne Mimard - Claude Fauriel SAINT-ETIENNE
SAINT-ETIENNE	42100	42218	RUE	TREFILERIE	1	9999	PI		Honoré D'urfé SAINT-ETIENNE
SAINT-ETIENNE	42230	42218	LIEU DIT	TREMAS	1	9999	PI	ST VICTOR SUR LOI	Albert Camus - Jacob Holtzer FIRMINY
SAINT-ETIENNE	42100	42218	RUE	TROUSSEAU	1	9999	PI		Honoré D'urfé SAINT-ETIENNE
SAINT-ETIENNE	42000	42218	MONTEE	URBAIN THEVENON	1	9999	PI		Etienne Mimard - Claude Fauriel SAINT-ETIENNE
SAINT-ETIENNE	42000	42218	IMPASSE	VACHER	1	9999	PI		Etienne Mimard - Claude Fauriel SAINT-ETIENNE
SAINT-ETIENNE	42000	42218	RUE	VACHER	1	9999	PI		Etienne Mimard - Claude Fauriel SAINT-ETIENNE
SAINT-ETIENNE	42000	42218	RUE	VAILLANT COUTURIER	1	9999	PI		Honoré D'urfé SAINT-ETIENNE
SAINT-ETIENNE	42100	42218	BOULEVARD	VALBENOITE	1	61	I		Etienne Mimard - Claude Fauriel SAINT-ETIENNE
SAINT-ETIENNE	42100	42218	BOULEVARD	VALBENOITE	2	76	P		Etienne Mimard - Claude Fauriel SAINT-ETIENNE
SAINT-ETIENNE	42100	42218	BOULEVARD	VALBENOITE	63	9999	I		Honoré D'urfé SAINT-ETIENNE
SAINT-ETIENNE	42100	42218	BOULEVARD	VALBENOITE	78	9998	P		Honoré D'urfé SAINT-ETIENNE
SAINT-ETIENNE	42100	42218	PLACE	VALBENOITE	1	9999	PI		Honoré D'urfé SAINT-ETIENNE
SAINT-ETIENNE	42100	42218	RUE	VALENTIN HAUY	1	9999	PI		Jean Monnet SAINT-ETIENNE
SAINT-ETIENNE	42000	42218	RUE	VALETTE	1	9999	PI		Etienne Mimard - Claude Fauriel SAINT-ETIENNE
SAINT-ETIENNE	42000	42218	RUE	VAUCANSON	1	9999	PI		Honoré D'urfé SAINT-ETIENNE
SAINT-ETIENNE	42000	42218	RUE	VERCINGETORIX	1	9999	PI		Simone Weil SAINT-PRIEST-EN-JAREZ
SAINT-ETIENNE	42100	42218	RUE	VIAL	1	9999	PI		Etienne Mimard - Claude Fauriel SAINT-ETIENNE
SAINT-ETIENNE	42000	42218	ALLEE	VICTOR BASCH	1	9999	PI		Simone Weil SAINT-PRIEST-EN-JAREZ
SAINT-ETIENNE	42100	42218	SQUARE	VICTOR DE LAPRADE	1	9999	PI		Honoré D'urfé SAINT-ETIENNE
SAINT-ETIENNE	42000	42218	RUE	VICTOR DUCHAMP	1	9999	PI		Etienne Mimard - Claude Fauriel SAINT-ETIENNE
SAINT-ETIENNE	42100	42218	RUE	VICTOR GOMY	1	9999	PI		Jean Monnet SAINT-ETIENNE
SAINT-ETIENNE	42000	42218	RUE	VICTOR GRIGNARD	1	9999	PI		Simone Weil SAINT-PRIEST-EN-JAREZ
SAINT-ETIENNE	42000	42218	COURS	VICTOR HUGO	1	9999	PI		Honoré D'urfé SAINT-ETIENNE
SAINT-ETIENNE	42100	42218	CHEMIN	VICTOR JOURJON	1	9999	PI		Jean Monnet SAINT-ETIENNE
SAINT-ETIENNE	42000	42218	SQUARE	VICTOR SCHOELCHER	1	9999	PI		Etienne Mimard - Claude Fauriel SAINT-ETIENNE
SAINT-ETIENNE	42100	42218	RUE	VICTORIN DELAUZUN	1	9999	PI		Honoré D'urfé SAINT-ETIENNE
SAINT-ETIENNE	42100	42218	PLACE	VILLEBOEUF	1	9999	PI		Etienne Mimard - Claude Fauriel SAINT-ETIENNE
SAINT-ETIENNE	42100	42218	RUE	VINCENT D INDY	1	9999	PI		Simone Weil SAINT-PRIEST-EN-JAREZ
SAINT-ETIENNE	42000	42218	RUE	VIOLETTE	1	9999	PI		Etienne Mimard - Claude Fauriel SAINT-ETIENNE
SAINT-ETIENNE	42100	42218	RUE	VIRGILE	1	9999	PI		Jean Monnet SAINT-ETIENNE
SAINT-ETIENNE	42100	42218	RUE	VIRGINIA WOOLF	1	9999	PI		Honoré D'urfé SAINT-ETIENNE
SAINT-ETIENNE	42000	42218	ALLEE	VITAL DESCOS	1	9999	PI		Etienne Mimard - Claude Fauriel SAINT-ETIENNE
SAINT-ETIENNE	42000	42218	ROND POINT	VITAL MERLEY	1	9999	PI		Simone Weil SAINT-PRIEST-EN-JAREZ
SAINT-ETIENNE	42000	42218	PLACE	VITONE	1	9999	PI		Etienne Mimard - Claude Fauriel SAINT-ETIENNE
SAINT-ETIENNE	42100	42218	RUE	VOLTAIRE	1	9999	PI		Honoré D'urfé SAINT-ETIENNE
SAINT-ETIENNE	42000	42218	PLACE	WALDECK ROUSSEAU	1	9999	PI		Honoré D'urfé SAINT-ETIENNE
SAINT-ETIENNE	42100	42218	JARDIN	WALT DISNEY	1	9999	PI		Jean Monnet SAINT-ETIENNE
SAINT-ETIENNE	42100	42218	RUE	WATTEAU	1	9999	PI		Jean Monnet SAINT-ETIENNE
SAINT-ETIENNE	42100	42218	ALLEE	WINDSOR	1	9999	PI		Jean Monnet SAINT-ETIENNE
SAINT-ETIENNE	42100	42218	ALLEE	WLADIMIR DURKOVIC	1	9999	PI		Etienne Mimard - Claude Fauriel SAINT-ETIENNE
SAINT-ETIENNE	42000	42218	RUE	XAVIER PRIVAS	1	9999	PI		Honoré D'urfé SAINT-ETIENNE
SAINT-ETIENNE-LE-MOLARD		42219							L'Astrée BOËN-SUR-LIGNON
SAINT-FORGEUX-LESPINASSE		42220							Albert Thomas - Carnot ROANNE
SAINT-GALMIER		42222							Les Horizons CHAZELLES-SUR-LYON

SAINT-VICTOR-SUR-RHINS	42293							Albert Thomas - Carnot ROANNE
SAINT-VINCENT-DE-BOISSET	42294							Jean Puy - Carnot ROANNE
SALT-EN-DONZY	42296							Le Forez FEURS
SALVIZINET	42297							Le Forez FEURS
SAUVAIN	42298							Beauregard MONTBRISON - L'Astrée BOEN SUR LIGNON
SAVIGNEUX	42299							Beauregard MONTBRISON
SEVELINGES	42300							Jérémie De La Rue CHARLIEU
SOLEYMIEUX	42301							Beauregard MONTBRISON
SORBIERS	42302							Claude Fauriel - Etienne Mimard SAINT-ETIENNE - Claude Lebois SAINT-CHAMOND - Simone Weil SAINT PRIEST EN JAREZ
SOUTERNON	42303							L'Astrée BOËN-SUR-LIGNON
SURY-LE-COMTAL	42304							Beauregard MONTBRISON
TARENTAISE	42306							Jean Monnet SAINT-ETIENNE
TARTARAS	42307							Georges Brassens RIVE-DE-GIER
THELIS-LA-COMBE	42310							Jean Monnet SAINT-ETIENNE
TRELINS	42313							L'Astrée BOËN-SUR-LIGNON
UNIAS	42315							Beauregard MONTBRISON
UNIEUX	42316							Albert Camus - Jacob Holtzer FIRMINY
URBISE	42317							Albert Thomas - Carnot ROANNE
USSON-EN-FOREZ	42318							Albert Camus - Jacob Holtzer FIRMINY
VALEILLE	42319							Le Forez FEURS
VALFLEURY	42320							Claude Lebois SAINT-CHAMOND - Claude Fauriel - Etienne Mimard - SAINT-ETIENNE
VEAUCHE	42323							François Mauriac ANDREZIEUX-BOUTHEON
VEAUCHETTE	42324							François Mauriac ANDREZIEUX-BOUTHEON
VENDRANGES	42325							Albert Thomas - Carnot ROANNE
VERANNE	42326							Georges Brassens RIVE-DE-GIER
VERIN	42327							Georges Brassens RIVE-DE-GIER
VERRIERES-EN-FOREZ	42328							Beauregard MONTBRISON
VETRE-SUR-ANZON	42245							L'Astrée BOËN-SUR-LIGNON
VEZELIN-SUR-LOIRE	42268							L'Astrée BOËN-SUR-LIGNON
VILLARS	42330							Simone Weil SAINT-PRIEST-EN-JAREZ
VILLEMONTAIS	42331							Jean Puy - Carnot ROANNE
VILLEREST	42332							Jean Puy - Carnot ROANNE
VILLERS	42333							Jérémie De La Rue CHARLIEU
VIOLAY	42334							Le Forez FEURS
VIRICELLES	42335							Les Horizons CHAZELLES-SUR-LYON
VIRIGNEUX	42336							Les Horizons CHAZELLES-SUR-LYON
VIVANS	42337							Albert Thomas - Carnot ROANNE
VOUGY	42338							Jérémie De La Rue CHARLIEU

COMUNNES	CODE POSTAL	CODE INSEE	TYPE DE VOIE	LIBELLE DE VOIE	NUMERO DE VOIE (début)	N° DE VOIE (fin)	PARITE	ANCIEN LIBELLE DE LA COMMUNE	LYCEE(S) DE SECTEUR
AFFOUX		69001							René Cassin TARARE
AIGUEPERSE		69002							Aiguerande BELLEVILLE
ALBIGNY-SUR-SAONE		69003							Rosa Parks NEUVILLE-SUR-SAONE
ALIX		69004							Claude Bernard VILLEFRANCHE
AMBERIEUX		69005							Louis Armand VILLEFRANCHE
AMPLEPUIS		69006							Lycée François Mansart THIZY
AMPUIS		69007							Gallée VIENNE - Elsa Fitgérald ST-ROMAIN-EN-GAL
ANCY		69008							René Cassin TARARE
ANSE		69009							Louis Armand VILLEFRANCHE
ARNAS		69013							Claude Bernard VILLEFRANCHE
AVEIZE		69014							Des Horizons CHAZELLE-SUR-LYON
AZOLETTE		69016							Aiguerande BELLEVILLE
BAGNOLS		69017							Claude Bernard VILLEFRANCHE
BEAUJEU		69018							Aiguerande BELLEVILLE
BEAUVALLON	69700	69179	ALLEE	DE L INDUSTRIE ZIR BLOCH	1		PI	CHASSAGNY	Aragon Picasso GIVORS
BEAUVALLON	69700	69179	ALLEE	DES ARTISANS	1		PI	CHASSAGNY	Aragon Picasso GIVORS
BEAUVALLON	69700	69179	ALLEE	DU FORGERON	1		PI	CHASSAGNY	Aragon Picasso GIVORS
BEAUVALLON	69700	69179	ALLEE	GRANDE TERRE	1		PI	CHASSAGNY	Aragon Picasso GIVORS
BEAUVALLON	69700	69179		LA CHARBONNERIE	1		PI	CHASSAGNY	Aragon Picasso GIVORS
BEAUVALLON	69700	69179	RUE	DES CHAZEAX	1		PI	CHASSAGNY	Aragon Picasso GIVORS
BEAUVALLON	69700	69179	CHEMIN	DE BALMONDON	1		PI	0693330V	Aragon Picasso GIVORS
BEAUVALLON	69700	69179	CHEMIN	DE CHARBONNERIE	1		PI		Aragon Picasso GIVORS
BEAUVALLON	69700	69179	CHEMIN	DE CHENEVRIER	1		PI	0693330V	Aragon Picasso GIVORS
BEAUVALLON	69700	69179	CHEMIN	DE L OVE	1		PI	CHASSAGNY	Aragon Picasso GIVORS
BEAUVALLON	69700	69179	CHEMIN	DE LA GARENNE	1		PI	CHASSAGNY	Aragon Picasso GIVORS
BEAUVALLON	69700	69179	CHEMIN	DE LA PASSERELLE	1		PI		Aragon Picasso GIVORS
BEAUVALLON	69700	69179	CHEMIN	DE LA REVOLIERE	1		PI	CHASSAGNY	Aragon Picasso GIVORS
BEAUVALLON	69700	69179	CHEMIN	DE LA ROCHE	1		PI	0693330V	Aragon Picasso GIVORS
BEAUVALLON	69700	69179	CHEMIN	DE LA ROUSSILLONE	1		PI	CHASSAGNY	Aragon Picasso GIVORS
BEAUVALLON	69700	69179	CHEMIN	DES PLAERMES	1		PI	CHASSAGNY	Aragon Picasso GIVORS
BEAUVALLON	69700	69179	CHEMIN	DU BOIS DE CHENES	1		PI	CHASSAGNY	Aragon Picasso GIVORS
BEAUVALLON	69700	69179	CHEMIN	DU COLOMBIER	1		PI	CHASSAGNY	Aragon Picasso GIVORS
BEAUVALLON	69700	69179	CHEMIN	DU GAS	1		PI	CHASSAGNY	Aragon Picasso GIVORS
BEAUVALLON	69700	69179	CHEMIN	DU GUE	1		PI	CHASSAGNY	Aragon Picasso GIVORS
BEAUVALLON	69700	69179	CHEMIN	DU MORNANTET	1		PI	CHASSAGNY	Aragon Picasso GIVORS
BEAUVALLON	69700	69179	CHEMIN	DE LA FORESTIERE	1		PI	CHASSAGNY	Aragon Picasso GIVORS
BEAUVALLON	69700	69179	CHEMIN	DE LA SERVE	1		PI		Aragon Picasso GIVORS
BEAUVALLON	69700	69179	CHEMIN	DES CHAMPS	1		PI		Aragon Picasso GIVORS
BEAUVALLON	69700	69179	CHEMIN	DES RONCES	1		PI		Aragon Picasso GIVORS
BEAUVALLON	69700	69179	ROUTE	DE VARENNES	1		PI	CHASSAGNY	Aragon Picasso GIVORS
BEAUVALLON	69700	69179		GORNAY	1		PI		Aragon Picasso GIVORS
BEAUVALLON	69700	69179	IMPASSE	CASSANO	1		PI		Aragon Picasso GIVORS
BEAUVALLON	69700	69179	IMPASSE	DE L AUBEPINE	1		PI	CHASSAGNY	Aragon Picasso GIVORS
BEAUVALLON	69700	69179	IMPASSE	DE L OSIER	1		PI		Aragon Picasso GIVORS
BEAUVALLON	69700	69179	IMPASSE	DE LA COMBE	1		PI	CHASSAGNY	Aragon Picasso GIVORS
BEAUVALLON	69700	69179	IMPASSE	DE LA FERME	1		PI	CHASSAGNY	Aragon Picasso GIVORS
BEAUVALLON	69700	69179	IMPASSE	DE LA VOISINEE	1		PI	CHASSAGNY	Aragon Picasso GIVORS
BEAUVALLON	69700	69179	IMPASSE	DES ECUREUILS	1		PI	CHASSAGNY	Aragon Picasso GIVORS
BEAUVALLON	69700	69179	IMPASSE	DES EGLANTIERS	1		PI		Aragon Picasso GIVORS
BEAUVALLON	69700	69179	IMPASSE	DES JONCS	1		PI	CHASSAGNY	Aragon Picasso GIVORS
BEAUVALLON	69700	69179	IMPASSE	DES VIGNES	1		PI		Louis Aragon GIVORS - Parc Chabrières OULLINS - St Just - Jean Perrin LYON
BEAUVALLON	69700	69179	IMPASSE	DES REMPARTS	1		PI	CHASSAGNY	Aragon Picasso GIVORS
BEAUVALLON	69700	69179	IMPASSE	DU BOIS DES CHENES	1		PI	CHASSAGNY	Aragon Picasso GIVORS
BEAUVALLON	69700	69179	IMPASSE	DU BOSQUET	1		PI	CHASSAGNY	Aragon Picasso GIVORS
BEAUVALLON	69700	69179	IMPASSE	DU BOURG	1		PI	CHASSAGNY	Aragon Picasso GIVORS
BEAUVALLON	69700	69179	IMPASSE	DU DONJON	1		PI	CHASSAGNY	Aragon Picasso GIVORS
BEAUVALLON	69700	69179	IMPASSE	DU FLACHET	1		PI	CHASSAGNY	Aragon Picasso GIVORS
BEAUVALLON	69700	69179	IMPASSE	DU GORNAY	1		PI	CHASSAGNY	Aragon Picasso GIVORS
BEAUVALLON	69700	69179	IMPASSE	DU MONT BLANC	1		PI	CHASSAGNY	Aragon Picasso GIVORS
BEAUVALLON	69700	69179	IMPASSE	DU PRESSOIR	1		PI		Aragon Picasso GIVORS

BEAUVALLON	69700	69179	IMPASSE	FROIDE	1		PI	CHASSAGNY	Aragon Picasso GIVORS
BEAUVALLON	69700	69179	ROUTE	DE L OLLIERE	1		PI	CHASSAGNY	Aragon Picasso GIVORS
BEAUVALLON	69700	69179		L OVE	1		PI	CHASSAGNY	Aragon Picasso GIVORS
BEAUVALLON	69700	69179	CHEMIN	DE LA VAURE	1		PI		Aragon Picasso GIVORS
BEAUVALLON	69700	69179	ROUTE	DE CHASSAGNY	1		PI	ST ANDEOL LE CHATEAU	Aragon Picasso GIVORS
BEAUVALLON	69700	69179		LE GOURD DU LAC	1		PI	CHASSAGNY	Aragon Picasso GIVORS
BEAUVALLON	69700	69179		LES PALERMES	1		PI	CHASSAGNY	Aragon Picasso GIVORS
BEAUVALLON	69700	69179	RUE	DES SAIGNES	1		PI	CHASSAGNY	Aragon Picasso GIVORS
BEAUVALLON	69700	69179	PLACE	SAINT ROCH	1		PI	CHASSAGNY	Aragon Picasso GIVORS
BEAUVALLON	69700	69179	LIEU DIT	LA REVOLIERE	1		PI	CHASSAGNY	Aragon Picasso GIVORS
BEAUVALLON	69700	69179	ROUTE	DE LA CHAUDANE	1		PI	CHASSAGNY	Aragon Picasso GIVORS
BEAUVALLON	69700	69179	ROUTE	DE LA FORESTIERE	1		PI	CHASSAGNY	Aragon Picasso GIVORS
BEAUVALLON	69700	69179	ROUTE	DE LA VAURE	1		PI	CHASSAGNY	Aragon Picasso GIVORS
BEAUVALLON	69700	69179	ROUTE	DE MORNANT	1		PI	ST ANDEOL LE CHATEAU	Aragon Picasso GIVORS
BEAUVALLON	69700	69179	ROUTE	DEPARTEMENTALE 342	1		PI	ST ANDEOL LE CHATEAU	Aragon Picasso GIVORS
BEAUVALLON	69700	69179	ROUTE	DEPARTEMENTALE 83	1		PI	CHASSAGNY	Aragon Picasso GIVORS
BEAUVALLON	69700	69179	ROUTE	DU PILAT	1		PI	CHASSAGNY	Aragon Picasso GIVORS
BEAUVALLON	69700	69179	ROUTE	DU PRE ROY	1		PI	CHASSAGNY	Aragon Picasso GIVORS
BEAUVALLON	69700	69179	RUE	DE L ECHAUGUETTE	1		PI	CHASSAGNY	Aragon Picasso GIVORS
BEAUVALLON	69700	69179	MONTEE	DE L OLLIERE	1		PI	CHASSAGNY	Aragon Picasso GIVORS
BEAUVALLON	69700	69179	RUE	DE LA FOLLETIERE	1		PI	CHASSAGNY	Aragon Picasso GIVORS
BEAUVALLON	69700	69179	RUE	DE LARZELIER	1		PI		Aragon Picasso GIVORS
BEAUVALLON	69700	69179	RUE	DES CARRIERS	1		PI		Aragon Picasso GIVORS
BEAUVALLON	69700	69179	RUE	DU CHATEAU	1		PI	ST ANDEOL LE CHATEAU	Aragon Picasso GIVORS
BEAUVALLON	69700	69179	RUE	DES METALLIERS	1		PI	CHASSAGNY	Aragon Picasso GIVORS
BEAUVALLON	69700	69179	RUE	DU FEUILLET	1		PI	CHASSAGNY	Aragon Picasso GIVORS
BEAUVALLON	69700	69179	RUE	DU TOUR	1		PI	CHASSAGNY	Aragon Picasso GIVORS
BEAUVALLON	69700	69179	RUE	DU VIEUX PUIITS	1		PI	CHASSAGNY	Aragon Picasso GIVORS
BEAUVALLON	69700	69179	RUELLE	SAINT BLAISE	1		PI	CHASSAGNY	Aragon Picasso GIVORS
BEAUVALLON	69700	69179	SENTIER	DES DOUVES	1		PI		Aragon Picasso GIVORS
BEAUVALLON	69700	69179	SENTIER	DES GALETS	1		PI		Aragon Picasso GIVORS
BEAUVALLON	69700	69179	VENELLE	DE LA CITERNE	1		PI	CHASSAGNY	Aragon Picasso GIVORS
BEAUVALLON	69700	69179	ALLEE	DE L INNOVATION ZIR BLOCH	1		PI		Aragon Picasso GIVORS
BEAUVALLON	69700	69179	ALLEE	DE L OREE DU VILLAGE	1		PI	ST ANDEOL LE CHATEAU	Aragon Picasso GIVORS
BEAUVALLON	69700	69179	ALLEE	DE LA PLAINE	1		PI	ST ANDEOL LE CHATEAU	Aragon Picasso GIVORS
BEAUVALLON	69700	69179	ALLEE	DES BLEUETS	1		PI	ST ANDEOL LE CHATEAU	Aragon Picasso GIVORS
BEAUVALLON	69700	69179	ALLEE	DES COQUELICOTS	1		PI	ST ANDEOL LE CHATEAU	Aragon Picasso GIVORS
BEAUVALLON	69700	69179	ALLEE	DES ENERGIES	1		PI		Aragon Picasso GIVORS
BEAUVALLON	69700	69179	ALLEE	DES MOUSSERONS	1		PI	ST ANDEOL LE CHATEAU	Aragon Picasso GIVORS
BEAUVALLON	69700	69179	ALLEE	FERME BARON	1		PI	ST ANDEOL LE CHATEAU	Aragon Picasso GIVORS
BEAUVALLON	69700	69179		BALMONDON	1		PI		Aragon Picasso GIVORS
BEAUVALLON	69700	69179	CHEMIN	DU PLATEAU SPORTIF	1		PI	ST ANDEOL LE CHATEAU	Aragon Picasso GIVORS
BEAUVALLON	69700	69179	CHEMIN	DU COURLIS	1		PI		Aragon Picasso GIVORS
BEAUVALLON	69700	69179	CHEMIN	DU DEVET	1		PI		Aragon Picasso GIVORS
BEAUVALLON	69700	69179	CHEMIN	DE CHIENSON	1		PI	ST ANDEOL LE CHATEAU	Aragon Picasso GIVORS
BEAUVALLON	69700	69179	CHEMIN	DE LA COLLONGE	1		PI	ST ANDEOL LE CHATEAU	Aragon Picasso GIVORS
BEAUVALLON	69700	69179	CHEMIN	DE LA JOANNAS	1		PI	ST ANDEOL LE CHATEAU	Aragon Picasso GIVORS
BEAUVALLON	69700	69179	CHEMIN	DE LA MELETTE	1		PI	ST ANDEOL LE CHATEAU	Aragon Picasso GIVORS
BEAUVALLON	69700	69179	CHEMIN	DE LA PETITE RIVOIRE	1		PI	ST ANDEOL LE CHATEAU	Aragon Picasso GIVORS
BEAUVALLON	69700	69179	CHEMIN	DE LA PIROLETTE	1		PI	ST ANDEOL LE CHATEAU	Aragon Picasso GIVORS
BEAUVALLON	69700	69179	CHEMIN	DE VIENNE CHIENSON	1		PI		Aragon Picasso GIVORS
BEAUVALLON	69700	69179	CHEMIN	DE VIENNE HARCIA	1		PI	ST ANDEOL LE CHATEAU	Aragon Picasso GIVORS
BEAUVALLON	69700	69179	CHEMIN	DE VIENNE JOANNAS	1		PI	ST ANDEOL LE CHATEAU	Aragon Picasso GIVORS
BEAUVALLON	69700	69179	CHEMIN	DES BAROTTIERES	1		PI	ST ANDEOL LE CHATEAU	Aragon Picasso GIVORS
BEAUVALLON	69700	69179	CHEMIN	DES PLANTES	1		PI		Aragon Picasso GIVORS
BEAUVALLON	69700	69179	CHEMIN	DU BREUIL	1		PI	ST ANDEOL LE CHATEAU	Aragon Picasso GIVORS
BEAUVALLON	69700	69179	CHEMIN	CREUX	1		PI	ST ANDEOL LE CHATEAU	Aragon Picasso GIVORS
BEAUVALLON	69700	69179	CHEMIN	DU HAUT TRIMOLLIN	1		PI	ST ANDEOL LE CHATEAU	Aragon Picasso GIVORS
BEAUVALLON	69700	69179	CHEMIN	DU MOLLARD	1		PI	ST ANDEOL LE CHATEAU	Aragon Picasso GIVORS
BEAUVALLON	69700	69179	CHEMIN	ETANG NEUF	1		PI		Aragon Picasso GIVORS
BEAUVALLON	69700	69179	CHEMIN	PLAINE D ETHIVY	1		PI	ST ANDEOL LE CHATEAU	Aragon Picasso GIVORS
BEAUVALLON	69700	69179	CHEMIN	PLAT	1		PI		Aragon Picasso GIVORS
BEAUVALLON	69700	69179	CHEMIN	VIENNE BREUIL	1		PI	ST ANDEOL LE CHATEAU	Aragon Picasso GIVORS

BEAUVALLON	69700	69179		CHIENSON	1		PI		Aragon Picasso GIVORS
BEAUVALLON	69700	69179	ROUTE	DEPARTEMENTALE 34	1		PI	ST ANDEOL LE CHATEAU	Aragon Picasso GIVORS
BEAUVALLON	69700	69179	ROUTE	DEPARTEMENTALE 488	1		PI	ST JEAN DE TOUSLAS	Aragon Picasso GIVORS
BEAUVALLON	69700	69179	IMPASSE	BEAUSOLEIL	1		PI	ST ANDEOL LE CHATEAU	Aragon Picasso GIVORS
BEAUVALLON	69700	69179	IMPASSE	CARRICHON	1		PI	ST ANDEOL LE CHATEAU	Aragon Picasso GIVORS
BEAUVALLON	69700	69179	IMPASSE	COLOMBAN	1		PI	ST ANDEOL LE CHATEAU	Aragon Picasso GIVORS
BEAUVALLON	69700	69179	IMPASSE	COMBE DU POIRIER	1		PI	ST ANDEOL LE CHATEAU	Aragon Picasso GIVORS
BEAUVALLON	69700	69179	IMPASSE	CROIX DES PERES	1		PI	ST ANDEOL LE CHATEAU	Aragon Picasso GIVORS
BEAUVALLON	69700	69179	IMPASSE	DE LA FORGE	1		PI	ST ANDEOL LE CHATEAU	Aragon Picasso GIVORS
BEAUVALLON	69700	69179	IMPASSE	DE LA SOURCE	1		PI	ST ANDEOL LE CHATEAU	Aragon Picasso GIVORS
BEAUVALLON	69700	69179	IMPASSE	DES BARABANS	1		PI	ST ANDEOL LE CHATEAU	Aragon Picasso GIVORS
BEAUVALLON	69700	69179	IMPASSE	DES BIESSES	1		PI	ST ANDEOL LE CHATEAU	Aragon Picasso GIVORS
BEAUVALLON	69700	69179	IMPASSE	DES FAYARDS	1		PI	ST ANDEOL LE CHATEAU	Aragon Picasso GIVORS
BEAUVALLON	69700	69179	IMPASSE	DES FEUTRIERS	1		PI	ST ANDEOL LE CHATEAU	Aragon Picasso GIVORS
BEAUVALLON	69700	69179	IMPASSE	DES LAURIERS	1		PI	ST ANDEOL LE CHATEAU	Aragon Picasso GIVORS
BEAUVALLON	69700	69179	IMPASSE	DES LAVANDES	1		PI	ST ANDEOL LE CHATEAU	Aragon Picasso GIVORS
BEAUVALLON	69700	69179	IMPASSE	DU CARRE	1		PI	ST ANDEOL LE CHATEAU	Aragon Picasso GIVORS
BEAUVALLON	69700	69179	IMPASSE	DU GRANIT	1		PI	ST ANDEOL LE CHATEAU	Aragon Picasso GIVORS
BEAUVALLON	69700	69179	IMPASSE	GOUTTERENCHE	1		PI	ST ANDEOL LE CHATEAU	Aragon Picasso GIVORS
BEAUVALLON	69700	69179	IMPASSE	PETIT PONT	1		PI	ST ANDEOL LE CHATEAU	Aragon Picasso GIVORS
BEAUVALLON	69700	69179	IMPASSE	TENNIS POMPIERS	1		PI		Aragon Picasso GIVORS
BEAUVALLON	69700	69179	IMPASSE	THURIGNY	1		PI		Aragon Picasso GIVORS
BEAUVALLON	69700	69179	IMPASSE	PLEIN SUD	1		PI	ST ANDEOL LE CHATEAU	Aragon Picasso GIVORS
BEAUVALLON	69700	69179	COURSIERE	DE LA MARE	1		PI		Aragon Picasso GIVORS
BEAUVALLON	69700	69179	CHEMIN	DES TERRES PLATES	1		PI	CHASSAGNY	Aragon Picasso GIVORS
BEAUVALLON	69700	69179	LOTISSEMENT	LE BEAU SOLEIL	1		PI	ST ANDEOL LE CHATEAU	Aragon Picasso GIVORS
BEAUVALLON	69700	69179		LE BERRY	1		PI		Aragon Picasso GIVORS
BEAUVALLON	69700	69179		LE BREUIL	1		PI		Aragon Picasso GIVORS
BEAUVALLON	69700	69179		LE PONT ROMPU	1		PI	ST ANDEOL LE CHATEAU	Aragon Picasso GIVORS
BEAUVALLON	69700	69179	PASSAGE	DES TOURNESOLS	1		PI	ST ANDEOL LE CHATEAU	Aragon Picasso GIVORS
BEAUVALLON	69700	69179	LOTISSEMENT	LES HAUTS DE SAINT ANDEOL	1		PI		Aragon Picasso GIVORS
BEAUVALLON	69700	69179	LOTISSEMENT	L OREE DU VILLAGE	1		PI		Aragon Picasso GIVORS
BEAUVALLON	69700	69179	LOTISSEMENT	LA JOANNAS	1		PI	ST ANDEOL LE CHATEAU	Aragon Picasso GIVORS
BEAUVALLON	69700	69179	RUE	DU COTEAU DU PARC	1		PI	ST ANDEOL LE CHATEAU	Aragon Picasso GIVORS
BEAUVALLON	69700	69179	LOTISSEMENT	LE TRIMOLLIN	1		PI	ST ANDEOL LE CHATEAU	Aragon Picasso GIVORS
BEAUVALLON	69700	69179	LOTISSEMENT	LES QUATRE VENTS	1		PI		Aragon Picasso GIVORS
BEAUVALLON	69700	69179	LOTISSEMENT	LES TOURNESOLS	1		PI		Aragon Picasso GIVORS
BEAUVALLON	69700	69179	PASSAGE	DE L EGLISE	1		PI	ST ANDEOL LE CHATEAU	Aragon Picasso GIVORS
BEAUVALLON	69700	69179	PASSAGE	SOUCHON	1		PI	ST ANDEOL LE CHATEAU	Aragon Picasso GIVORS
BEAUVALLON	69700	69179	PLACE	DE L EGLISE	1		PI	ST ANDEOL LE CHATEAU	Aragon Picasso GIVORS
BEAUVALLON	69700	69179	PLACE	DE LA CURE	1		PI	ST ANDEOL LE CHATEAU	Aragon Picasso GIVORS
BEAUVALLON	69700	69179	PLACE	DE LA PESE	1		PI	ST ANDEOL LE CHATEAU	Aragon Picasso GIVORS
BEAUVALLON	69700	69179	PLACE	ROSES DES PRES	1		PI	ST ANDEOL LE CHATEAU	Aragon Picasso GIVORS
BEAUVALLON	69700	69179	PLACE	DU ROCHER	1		PI	ST ANDEOL LE CHATEAU	Aragon Picasso GIVORS
BEAUVALLON	69700	69179	PLACE	DU SUEL	1		PI	ST ANDEOL LE CHATEAU	Aragon Picasso GIVORS
BEAUVALLON	69700	69179	PLACE	NICOLAS PARADIS	1		PI	ST ANDEOL LE CHATEAU	Aragon Picasso GIVORS
BEAUVALLON	69700	69179	ROUTE	DE BALMONDON	1		PI	ST ANDEOL LE CHATEAU	Aragon Picasso GIVORS
BEAUVALLON	69700	69179	ROUTE	DE BELLEVUE	1		PI	ST ANDEOL LE CHATEAU	Aragon Picasso GIVORS
BEAUVALLON	69700	69179	ROUTE	DE CLOYEUX	1		PI	ST JEAN DE TOUSLAS	Louis Aragon GIVORS - Parc Chabrières OULLINS - St Just - Jean Perrin LYON
BEAUVALLON	69700	69179	ROUTE	DE GIVORS	1		PI	ST ANDEOL LE CHATEAU	Aragon Picasso GIVORS
BEAUVALLON	69700	69179	ROUTE	DE LA CHAPELLE	1		PI	ST ANDEOL LE CHATEAU	Aragon Picasso GIVORS
BEAUVALLON	69700	69179	RUE	ALPHONSE MATHEVET	1		PI	ST ANDEOL LE CHATEAU	Aragon Picasso GIVORS
BEAUVALLON	69700	69179	RUE	CENTRALE	1		PI	ST ANDEOL LE CHATEAU	Aragon Picasso GIVORS
BEAUVALLON	69700	69179	RUE	D ECORCHEBOEUF	1		PI	ST ANDEOL LE CHATEAU	Aragon Picasso GIVORS
BEAUVALLON	69700	69179	RUE	D ETHIVY	1		PI	ST ANDEOL LE CHATEAU	Aragon Picasso GIVORS
BEAUVALLON	69700	69179	RUE	DE L ARZELIER	1		PI		Aragon Picasso GIVORS
BEAUVALLON	69700	69179	RUE	DE LA CHAPELAINE	1		PI	ST ANDEOL LE CHATEAU	Aragon Picasso GIVORS
BEAUVALLON	69700	69179	RUE	DE LA CHAPELLERIE	1		PI	ST ANDEOL LE CHATEAU	Aragon Picasso GIVORS
BEAUVALLON	69700	69179	RUE	DE LA JARANTONNIERE	1		PI	ST ANDEOL LE CHATEAU	Aragon Picasso GIVORS
BEAUVALLON	69700	69179	RUE	DE LA JOANNAS	1		PI	ST ANDEOL LE CHATEAU	Aragon Picasso GIVORS
BEAUVALLON	69700	69179	RUE	DES CONDAMINES	1		PI	ST ANDEOL LE CHATEAU	Aragon Picasso GIVORS
BEAUVALLON	69700	69179	RUE	DES ECOLES	1		PI	ST ANDEOL LE CHATEAU	Aragon Picasso GIVORS
BEAUVALLON	69700	69179	RUE	DES PINAISES	1		PI	ST ANDEOL LE CHATEAU	Aragon Picasso GIVORS

BEAUVALLON	69700	69179	CHEMIN	DU PRENAT	1	9999	PI	ST JEAN DE TOUSLAS	Aragon Picasso GIVORS
BEAUVALLON	69700	69179		LES BRUYERES	1	9999	PI		Louis Aragon GIVORS - Parc Chabrières OULLINS - St Just - Jean Perrin LYON
BEAUVALLON	69700	69179		LES TERRES DU BOURG	1	9999	PI		Louis Aragon GIVORS - Parc Chabrières OULLINS - St Just - Jean Perrin LYON
BEAUVALLON	69700	69179	LIEU DIT	CHARENTERGE	1	9999	PI	ST JEAN DE TOUSLAS	Louis Aragon GIVORS - Parc Chabrières OULLINS - St Just - Jean Perrin LYON
BEAUVALLON	69700	69179	LOTISSEMENT	SAVOYAT	1	9999	PI		Louis Aragon GIVORS - Parc Chabrières OULLINS - St Just - Jean Perrin LYON
BEAUVALLON	69700	69179	PLACE	DE L ABBE COGNET	1	9999	PI	ST JEAN DE TOUSLAS	Louis Aragon GIVORS - Parc Chabrières OULLINS - St Just - Jean Perrin LYON
BEAUVALLON	69700	69179	PLACE	DE LA LIBERTE	1	9999	PI	ST JEAN DE TOUSLAS	Louis Aragon GIVORS - Parc Chabrières OULLINS - St Just - Jean Perrin LYON
BEAUVALLON	69700	69179	PLACE	DU DIME	1	9999	PI	ST JEAN DE TOUSLAS	Louis Aragon GIVORS - Parc Chabrières OULLINS - St Just - Jean Perrin LYON
BEAUVALLON	69700	69179	ROUTE	DE CLOYEUX	1	9999	PI	ST ANDEOL LE CHATEAU	Aragon Picasso GIVORS
BEAUVALLON	69700	69179	ROUTE	DE DARGOIRE	1	9999	PI	ST JEAN DE TOUSLAS	Louis Aragon GIVORS - Parc Chabrières OULLINS - St Just - Jean Perrin LYON
BEAUVALLON	69700	69179	ROUTE	DE LA BATTEUSE	1	9999	PI	ST JEAN DE TOUSLAS	Louis Aragon GIVORS - Parc Chabrières OULLINS - St Just - Jean Perrin LYON
BEAUVALLON	69700	69179	ROUTE	DE LAUDAN	1	9999	PI	ST JEAN DE TOUSLAS	Louis Aragon GIVORS - Parc Chabrières OULLINS - St Just - Jean Perrin LYON
BEAUVALLON	69700	69179	ROUTE	DE LYON	1	9999	PI		Louis Aragon GIVORS - Parc Chabrières OULLINS - St Just - Jean Perrin LYON
BEAUVALLON	69700	69179	ROUTE	DE SAINT ROMAIN EN GIER	1	9999	PI	ST JEAN DE TOUSLAS	Louis Aragon GIVORS - Parc Chabrières OULLINS - St Just - Jean Perrin LYON
BEAUVALLON	69700	69179	ROUTE	DES MONTS DU LYONNAIS	1	9999	PI	ST JEAN DE TOUSLAS	Louis Aragon GIVORS - Parc Chabrières OULLINS - St Just - Jean Perrin LYON
BEAUVALLON	69700	69179	ROUTE	DU PILAT	1	9999	PI	ST JEAN DE TOUSLAS	Louis Aragon GIVORS - Parc Chabrières OULLINS - St Just - Jean Perrin LYON
BEAUVALLON	69700	69179	RUE	DU TOUR DE LA GIBERTIERE	1	9999	PI		Louis Aragon GIVORS - Parc Chabrières OULLINS - St Just - Jean Perrin LYON
BEAUVALLON	69700	69179	RUE	DE L AQUILON	1	9999	PI	ST JEAN DE TOUSLAS	Louis Aragon GIVORS - Parc Chabrières OULLINS - St Just - Jean Perrin LYON
BEAUVALLON	69700	69179	RUE	DE L EGLISE	1	9999	PI	ST JEAN DE TOUSLAS	Louis Aragon GIVORS - Parc Chabrières OULLINS - St Just - Jean Perrin LYON
BEAUVALLON	69700	69179	RUE	DES LAVANDIERES	1	9999	PI	ST JEAN DE TOUSLAS	Louis Aragon GIVORS - Parc Chabrières OULLINS - St Just - Jean Perrin LYON
BEAUVALLON	69700	69179	RUE	DES PEUPLIERS	1	9999	PI	ST JEAN DE TOUSLAS	Louis Aragon GIVORS - Parc Chabrières OULLINS - St Just - Jean Perrin LYON
BEAUVALLON	69700	69179	RUE	DU CHAPELON	1	9999	PI	ST JEAN DE TOUSLAS	Louis Aragon GIVORS - Parc Chabrières OULLINS - St Just - Jean Perrin LYON
BEAUVALLON	69700	69179	RUE	DU LEVANT	1	9999	PI	ST JEAN DE TOUSLAS	Louis Aragon GIVORS - Parc Chabrières OULLINS - St Just - Jean Perrin LYON
BEAUVALLON	69700	69179	RUE	VIEILLE DU BOURG	1	9999	PI	ST JEAN DE TOUSLAS	Louis Aragon GIVORS - Parc Chabrières OULLINS - St Just - Jean Perrin LYON
BEAUVALLON	69700	69179		RUETTE DU FOURNIL	1	9999	PI	ST JEAN DE TOUSLAS	Louis Aragon GIVORS - Parc Chabrières OULLINS - St Just - Jean Perrin LYON
BEAUVALLON	69700	69179	CHEMIN	DE VOLPATE	1	9999	PI	ST JEAN DE TOUSLAS	Louis Aragon GIVORS - Parc Chabrières OULLINS - St Just - Jean Perrin LYON
BEAUVALLON	69700	69179	ROUTE	DE BARNY	1	9999	PI	ST ANDEOL LE CHATEAU	Aragon Picasso GIVORS
BEAUVALLON	69700	69179	ZONE INDUSTRIELLE	RICHARD BLOCH	1	9999	PI		Aragon Picasso GIVORS
BELLEVILLE-EN-BEAUJOLAIS		69019				9999			Aiguerande BELLEVILLE
BELMONT-D'AZERGUES		69020				9999			Germaine Tillion ST BEL
BESSENAY		69021	Lieu-dit	Giraudière	1	9999	PI		René Cassin TARARE - Jean Perrin - St Just - La Martinière Duchère LYON
BESSENAY		69021			1	9999			Germaine Tillion ST BEL
BIBOST		69022				9999			Germaine Tillion ST BEL
BLACE		69023				9999			Aiguerande BELLEVILLE
BRIGNAIS		69027				9999			René Descartes ST-GENIS-LAVAL
BRINDAS		69028				9999			Blaise Pascal CHARBONNIERES
BRON		69029				9999			Jean Paul Sartre BRON - Lacassagne LYON
BRULLIOLES		69030				9999			Germaine Tillion ST BEL
BRUSSIEU		69031				9999			Germaine Tillion ST BEL- Lycée René Cassin TARARE - Lycée du Forez FEURS
BULLY		69032				9999			René Cassin TARARE
CAILLOUX-SUR-FONTAINES		69033				9999			Rosa Parks NEUVILLE-SUR-SAONE
CALUIRE-ET-CUIRE	69300	69034	CHEMIN	PIERRE DREVET	1	9999	PI		Albert Camus RILLIEUX - St Exupéry - Ampère - La Martinière Diderot LYON
CALUIRE-ET-CUIRE	69300	69034	ALLEE	DE LA ROSERAIE	1	9999	PI		Albert Camus RILLIEUX - St Exupéry - Ampère - La Martinière Diderot LYON
CALUIRE-ET-CUIRE	69300	69034	ALLEE	DE VALOMBRE	1	9999	PI		Albert Camus RILLIEUX - St Exupéry - Ampère - La Martinière Diderot LYON
CALUIRE-ET-CUIRE	69300	69034	ALLEE	DES ALPES	1	9999	PI		St Exupéry - La Martinière Diderot - Ampère LYON
CALUIRE-ET-CUIRE	69300	69034	ALLEE	DES MONTS D OR	1	9999	PI		St Exupéry - La Martinière Diderot - Ampère LYON
CALUIRE-ET-CUIRE	69300	69034	ALLEE	DES MYOSOTIS	1	9999	PI		St Exupéry - La Martinière Diderot - Ampère LYON
CALUIRE-ET-CUIRE	69300	69034	ALLEE	DES TAMARIS	1	9999	PI		St Exupéry - La Martinière Diderot - Ampère LYON
CALUIRE-ET-CUIRE	69300	69034	ALLEE	DES TILLEULS	1	9999	PI		Albert Camus RILLIEUX - St Exupéry - Ampère - La Martinière Diderot LYON
CALUIRE-ET-CUIRE	69300	69034	ALLEE	DES VERCHERES	1	9999	PI		Albert Camus RILLIEUX - St Exupéry - Ampère - La Martinière Diderot LYON
CALUIRE-ET-CUIRE	69300	69034	ALLEE	DU COMMANDANT MARCHANT	1	9999	PI		St Exupéry - La Martinière Diderot - Ampère LYON
CALUIRE-ET-CUIRE	69300	69034	ALLEE	DU MONT CINDRE	1	9999	PI		Albert Camus RILLIEUX - St Exupéry - Ampère - La Martinière Diderot LYON
CALUIRE-ET-CUIRE	69300	69034	ALLEE	DU 11 NOVEMBRE 1918	1	9999	PI		St Exupéry - La Martinière Diderot - Ampère LYON
CALUIRE-ET-CUIRE	69300	69034	ALLEE	DU PARC DE LA JEUNESSE	1	9999	PI		St Exupéry - La Martinière Diderot - Ampère LYON
CALUIRE-ET-CUIRE	69300	69034	ALLEE	DU PETIT VERSAILLES	1	9999	PI		St Exupéry - La Martinière Diderot - Ampère LYON
CALUIRE-ET-CUIRE	69300	69034	ALLEE	JEAN MARIE PHILY	1	9999	PI		Albert Camus RILLIEUX - St Exupéry - Ampère - La Martinière Diderot LYON
CALUIRE-ET-CUIRE	69300	69034	ALLEE	JEAN MERMOZ	1	9999	PI		Albert Camus RILLIEUX - St Exupéry - Ampère - La Martinière Diderot LYON
CALUIRE-ET-CUIRE	69300	69034	ALLEE	MANUS	1	9999	PI		St Exupéry - La Martinière Diderot - Ampère LYON
CALUIRE-ET-CUIRE	69300	69034	ALLEE	PAUL EMILE VICTOR	1	9999	PI		St Exupéry - La Martinière Diderot - Ampère LYON
CALUIRE-ET-CUIRE	69300	69034	ALLEE	RENE MOUCHOTTE	1	9999	PI		Albert Camus RILLIEUX - St Exupéry - Ampère - La Martinière Diderot LYON
CALUIRE-ET-CUIRE	69300	69034	ALLEE	TURBA CHOUX	1	9999	PI		St Exupéry - La Martinière Diderot - Ampère LYON
CALUIRE-ET-CUIRE	69300	69034	ALLEE	VAUBAN	1	9999	PI		St Exupéry - La Martinière Diderot - Ampère LYON
CALUIRE-ET-CUIRE	69300	69034	ALLEE	CHARDINY	1	9999	PI		Albert Camus RILLIEUX - St Exupéry - Ampère - La Martinière Diderot LYON

CALUIRE-ET-CUIRE	69300	69034	MONTEE	DES SOLDATS	46	9999	PI	Albert Camus RILLIEUX - St Exupéry - Ampère - La Martinière Diderot LYON
CALUIRE-ET-CUIRE	69300	69034	MONTEE	DU PETIT VERSAILLES	1	9999	PI	St Exupéry - La Martinière Diderot - Ampère LYON
CALUIRE-ET-CUIRE	69300	69034	MONTEE	DU RESERVOIR	1	9999	PI	Albert Camus RILLIEUX - St Exupéry - Ampère - La Martinière Diderot LYON
CALUIRE-ET-CUIRE	69300	69034	MONTEE	DU VERNAY	1	9999	PI	Albert Camus RILLIEUX - St Exupéry - Ampère - La Martinière Diderot LYON
CALUIRE-ET-CUIRE	69300	69034	MONTEE	JOSEPH SERRE	1	9999	PI	St Exupéry - La Martinière Diderot - Ampère LYON
CALUIRE-ET-CUIRE	69300	69034	MONTEE	CASTELLANE	1	9999	PI	Albert Camus RILLIEUX - St Exupéry - Ampère - La Martinière Diderot LYON
CALUIRE-ET-CUIRE	69300	69034	MONTEE	DE L EGLISE	1	9999	PI	St Exupéry - La Martinière Diderot - Ampère LYON
CALUIRE-ET-CUIRE	69300	69034	MONTEE	DE LA BOUCLE	1	9999	PI	St Exupéry - La Martinière Diderot - Ampère LYON
CALUIRE-ET-CUIRE	69300	69034	MONTEE	DE LA CARETTE	1	9999	PI	St Exupéry - La Martinière Diderot - Ampère LYON
CALUIRE-ET-CUIRE	69300	69034	MONTEE	DES LILAS	1	9999	PI	St Exupéry - La Martinière Diderot - Ampère LYON
CALUIRE-ET-CUIRE	69300	69034	MONTEE	DU BELVEDERE	1	9999	PI	St Exupéry - La Martinière Diderot - Ampère LYON
CALUIRE-ET-CUIRE	69300	69034	MONTEE	GRUFFAZE	1	9999	PI	Albert Camus RILLIEUX - St Exupéry - Ampère - La Martinière Diderot LYON
CALUIRE-ET-CUIRE	69300	69034	MONTEE	VICTOR HUGO	1	9999	PI	Albert Camus RILLIEUX - St Exupéry - Ampère - La Martinière Diderot LYON
CALUIRE-ET-CUIRE	69300	69034	PARC	MONTCHOISY	1	9999	PI	Albert Camus RILLIEUX - St Exupéry - Ampère - La Martinière Diderot LYON
CALUIRE-ET-CUIRE	69300	69034	PARC	GRAND SOLEIL	1	9999	PI	Albert Camus RILLIEUX - St Exupéry - Ampère - La Martinière Diderot LYON
CALUIRE-ET-CUIRE	69300	69034	PASSAGE	GEORGES GUIARD	1	9999	PI	Albert Camus RILLIEUX - St Exupéry - Ampère - La Martinière Diderot LYON
CALUIRE-ET-CUIRE	69300	69034	PASSAGE	LAVOISIER	1	9999	PI	St Exupéry - La Martinière Diderot - Ampère LYON
CALUIRE-ET-CUIRE	69300	69034	PASSAGE	MARTIN	1	9999	PI	Albert Camus RILLIEUX - St Exupéry - Ampère - La Martinière Diderot LYON
CALUIRE-ET-CUIRE	69300	69034	PLACE	BELLEVUE	1	9999	PI	St Exupéry - La Martinière Diderot - Ampère LYON
CALUIRE-ET-CUIRE	69300	69034	PLACE	DU PROFESSEUR CALMETTE	1	9999	PI	St Exupéry - La Martinière Diderot - Ampère LYON
CALUIRE-ET-CUIRE	69300	69034	PLACE	CHRISTOPHE COLOMB	1	9999	PI	St Exupéry - La Martinière Diderot - Ampère LYON
CALUIRE-ET-CUIRE	69300	69034	PLACE	DE CREPIEUX	1	9999	PI	St Exupéry - La Martinière Diderot - Ampère LYON
CALUIRE-ET-CUIRE	69300	69034	PLACE	DE CUIRE LE BAS	1	9999	PI	St Exupéry - La Martinière Diderot - Ampère LYON
CALUIRE-ET-CUIRE	69300	69034	PLACE	DE L EGLISE	1	9999	PI	Albert Camus RILLIEUX - St Exupéry - Ampère - La Martinière Diderot LYON
CALUIRE-ET-CUIRE	69300	69034	PLACE	DE L INSTITUT DES FRERES	1	9999	PI	Albert Camus RILLIEUX - St Exupéry - Ampère - La Martinière Diderot LYON
CALUIRE-ET-CUIRE	69300	69034	PLACE	DU CAPOT	1	9999	PI	Albert Camus RILLIEUX - St Exupéry - Ampère - La Martinière Diderot LYON
CALUIRE-ET-CUIRE	69300	69034	PLACE	DU VERNAY	1	9999	PI	Albert Camus RILLIEUX - St Exupéry - Ampère - La Martinière Diderot LYON
CALUIRE-ET-CUIRE	69300	69034	PLACE	EDOUARD HERRIOT	1	9999	PI	Albert Camus RILLIEUX - St Exupéry - Ampère - La Martinière Diderot LYON
CALUIRE-ET-CUIRE	69300	69034	PLACE	GUTENBERG	1	9999	PI	St Exupéry - La Martinière Diderot - Ampère LYON
CALUIRE-ET-CUIRE	69300	69034	PLACE	HENRI DEMONCHY	1	9999	PI	St Exupéry - La Martinière Diderot - Ampère LYON
CALUIRE-ET-CUIRE	69300	69034	PLACE	GOUAILHARDOU	1	9999	PI	Albert Camus RILLIEUX - St Exupéry - Ampère - La Martinière Diderot LYON
CALUIRE-ET-CUIRE	69300	69034	PLACE	JULES FERRY	1	9999	PI	St Exupéry - La Martinière Diderot - Ampère LYON
CALUIRE-ET-CUIRE	69300	69034	PLACE	LAURENT BONNEVAY	1	9999	PI	St Exupéry - La Martinière Diderot - Ampère LYON
CALUIRE-ET-CUIRE	69300	69034	PLACE	LOUIS BRAILLE	1	9999	PI	St Exupéry - La Martinière Diderot - Ampère LYON
CALUIRE-ET-CUIRE	69300	69034	PLACE	MARECHAL FOCH	1	9999	PI	Albert Camus RILLIEUX - St Exupéry - Ampère - La Martinière Diderot LYON
CALUIRE-ET-CUIRE	69300	69034	PLACE	VALENTIN HAUY	1	9999	PI	St Exupéry - La Martinière Diderot - Ampère LYON
CALUIRE-ET-CUIRE	69300	69034	PLACE	VICTOR BASCH	1	9999	PI	St Exupéry - La Martinière Diderot - Ampère LYON
CALUIRE-ET-CUIRE	69300	69034	QUAI	CHARLES SENARD	1	9999	PI	St Exupéry - La Martinière Diderot - Ampère LYON
CALUIRE-ET-CUIRE	69300	69034	QUAI	CLEMENCEAU	69	9999	PI	Albert Camus RILLIEUX - St Exupéry - Ampère - La Martinière Diderot LYON
CALUIRE-ET-CUIRE	69300	69034	QUAI	CLEMENCEAU	1	68	PI	St Exupéry - La Martinière Diderot - Ampère LYON
CALUIRE-ET-CUIRE	69300	69034	ROUTE	DE STRASBOURG	52	9999	PI	Albert Camus RILLIEUX - St Exupéry - Ampère - La Martinière Diderot LYON
CALUIRE-ET-CUIRE	69300	69034	ROUTE	DE STRASBOURG	1	51	PI	St Exupéry - La Martinière Diderot - Ampère LYON
CALUIRE-ET-CUIRE	69300	69034	RUE	ABBE LEMIRE	1	9999	PI	St Exupéry - La Martinière Diderot - Ampère LYON
CALUIRE-ET-CUIRE	69300	69034	RUE	ALBERT MONTAGNIER	1	9999	PI	St Exupéry - La Martinière Diderot - Ampère LYON
CALUIRE-ET-CUIRE	69300	69034	RUE	ALBERT THOMAS	1	9999	PI	Albert Camus RILLIEUX - St Exupéry - Ampère - La Martinière Diderot LYON
CALUIRE-ET-CUIRE	69300	69034	RUE	ANDRE MARIE AMPERE	1	9999	PI	Albert Camus RILLIEUX - St Exupéry - Ampère - La Martinière Diderot LYON
CALUIRE-ET-CUIRE	69300	69034	RUE	ANDRE DUFRENE	1	9999	PI	Albert Camus RILLIEUX - St Exupéry - Ampère - La Martinière Diderot LYON
CALUIRE-ET-CUIRE	69300	69034	RUE	ANDRE LASSAGNE	1	9999	PI	Albert Camus RILLIEUX - St Exupéry - Ampère - La Martinière Diderot LYON
CALUIRE-ET-CUIRE	69300	69034	RUE	SAINT EXUPERY	1	9999	PI	Albert Camus RILLIEUX - St Exupéry - Ampère - La Martinière Diderot LYON
CALUIRE-ET-CUIRE	69300	69034	RUE	AUGUSTE LUMIERE	1	9999	PI	Albert Camus RILLIEUX - St Exupéry - Ampère - La Martinière Diderot LYON
CALUIRE-ET-CUIRE	69300	69034	RUE	BENJAMIN DELESSERT	1	9999	PI	St Exupéry - La Martinière Diderot - Ampère LYON
CALUIRE-ET-CUIRE	69300	69034	RUE	BERTHELOT	1	9999	PI	Albert Camus RILLIEUX - St Exupéry - Ampère - La Martinière Diderot LYON
CALUIRE-ET-CUIRE	69300	69034	RUE	BISSARDON	1	9999	PI	St Exupéry - La Martinière Diderot - Ampère LYON
CALUIRE-ET-CUIRE	69300	69034	RUE	BUATIER DE KOLTA	1	9999	PI	Albert Camus RILLIEUX - St Exupéry - Ampère - La Martinière Diderot LYON
CALUIRE-ET-CUIRE	69300	69034	RUE	DU CAPITAIN FERRER	1	9999	PI	St Exupéry - La Martinière Diderot - Ampère LYON
CALUIRE-ET-CUIRE	69300	69034	RUE	CHARLES PEGUY	1	9999	PI	St Exupéry - La Martinière Diderot - Ampère LYON
CALUIRE-ET-CUIRE	69300	69034	RUE	CLAUDE BAUDRAND	1	9999	PI	St Exupéry - La Martinière Diderot - Ampère LYON
CALUIRE-ET-CUIRE	69300	69034	RUE	COSTE	96	9999	P	Albert Camus RILLIEUX - St Exupéry - Ampère - La Martinière Diderot LYON
CALUIRE-ET-CUIRE	69300	69034	RUE	COSTE	2	94	P	St Exupéry - La Martinière Diderot - Ampère LYON
CALUIRE-ET-CUIRE	69300	69034	RUE	CURIE	1	9999	PI	Albert Camus RILLIEUX - St Exupéry - Ampère - La Martinière Diderot LYON
CALUIRE-ET-CUIRE	69300	69034	RUE	DE FINLANDE	1	9999	PI	Albert Camus RILLIEUX - St Exupéry - Ampère - La Martinière Diderot LYON
CALUIRE-ET-CUIRE	69300	69034	RUE	DE L AVENIR CROIX ROUSSIEN	1	9999	PI	Albert Camus RILLIEUX - St Exupéry - Ampère - La Martinière Diderot LYON
CALUIRE-ET-CUIRE	69300	69034	RUE	DE L ORANGERIE	1	9999	PI	St Exupéry - La Martinière Diderot - Ampère LYON

CALUIRE-ET-CUIRE	69300	69034	RUE	DE LORATOIRE	1	9999	PI		St Exupéry - La Martinière Diderot - Ampère LYON
CALUIRE-ET-CUIRE	69300	69034	RUE	DE LA GALOCHE	1	9999	PI		St Exupéry - La Martinière Diderot - Ampère LYON
CALUIRE-ET-CUIRE	69300	69034	RUE	DE LA GARE DE CUIRE	1	9999	PI		St Exupéry - La Martinière Diderot - Ampère LYON
CALUIRE-ET-CUIRE	69300	69034	RUE	DE LA SAONE	1	9999	PI		St Exupéry - La Martinière Diderot - Ampère LYON
CALUIRE-ET-CUIRE	69300	69034	RUE	DE MAILLY	1	9999	PI		St Exupéry - La Martinière Diderot - Ampère LYON
CALUIRE-ET-CUIRE	69300	69034	RUE	DE MARGNOLLES	1	9999	PI		St Exupéry - La Martinière Diderot - Ampère LYON
CALUIRE-ET-CUIRE	69300	69034	RUE	DE MONTESSUY	1	9999	PI		St Exupéry - La Martinière Diderot - Ampère LYON
CALUIRE-ET-CUIRE	69300	69034	RUE	DE VERDUN	1	9999	PI		St Exupéry - La Martinière Diderot - Ampère LYON
CALUIRE-ET-CUIRE	69300	69034	RUE	DU BOIS DE LA CAILLE	1	9999	PI		St Exupéry - La Martinière Diderot - Ampère LYON
CALUIRE-ET-CUIRE	69300	69034	RUE	DU CAPOT	1	9999	PI		Albert Camus RILLIEUX - St Exupéry - Ampère - La Martinière Diderot LYON
CALUIRE-ET-CUIRE	69300	69034	RUE	DU DOCTEUR LAENNEC	1	9999	PI		St Exupéry - La Martinière Diderot - Ampère LYON
CALUIRE-ET-CUIRE	69300	69034	RUE	DU VAL D ISERE	1	9999	PI		St Exupéry - La Martinière Diderot - Ampère LYON
CALUIRE-ET-CUIRE	69300	69034	RUE	EDOUARD BRANLY	1	9999	PI		St Exupéry - La Martinière Diderot - Ampère LYON
CALUIRE-ET-CUIRE	69300	69034	RUE	EMILE ROMANET	1	9999	PI		St Exupéry - La Martinière Diderot - Ampère LYON
CALUIRE-ET-CUIRE	69300	69034	RUE	ERNEST RENAN	1	9999	PI		Albert Camus RILLIEUX - St Exupéry - Ampère - La Martinière Diderot LYON
CALUIRE-ET-CUIRE	69300	69034	RUE	EUGENE VILLON	1	9999	PI		Albert Camus RILLIEUX - St Exupéry - Ampère - La Martinière Diderot LYON
CALUIRE-ET-CUIRE	69300	69034	RUE	FRANCOIS PEISSEL	1	9999	PI		Albert Camus RILLIEUX - St Exupéry - Ampère - La Martinière Diderot LYON
CALUIRE-ET-CUIRE	69300	69034	RUE	FREDERIC MISTRAL	1	9999	PI		Albert Camus RILLIEUX - St Exupéry - Ampère - La Martinière Diderot LYON
CALUIRE-ET-CUIRE	69300	69034	RUE	GALLIENI	1	9999	PI		Albert Camus RILLIEUX - St Exupéry - Ampère - La Martinière Diderot LYON
CALUIRE-ET-CUIRE	69300	69034	RUE	DE LA GRAVIERE	1	9999	PI		St Exupéry - La Martinière Diderot - Ampère LYON
CALUIRE-ET-CUIRE	69300	69034	RUE	GUYOT	1	9999	PI		St Exupéry - La Martinière Diderot - Ampère LYON
CALUIRE-ET-CUIRE	69300	69034	RUE	HECTOR BERLIOZ	1	9999	PI		St Exupéry - La Martinière Diderot - Ampère LYON
CALUIRE-ET-CUIRE	69300	69034	RUE	HENRI CHEVALIER	1	9999	PI		St Exupéry - La Martinière Diderot - Ampère LYON
CALUIRE-ET-CUIRE	69300	69034	RUE	JAMEN GRAND	1	9999	PI		Albert Camus RILLIEUX - St Exupéry - Ampère - La Martinière Diderot LYON
CALUIRE-ET-CUIRE	69300	69034	AVENUE	JEAN MONNET	53	133	PI		Albert Camus RILLIEUX - St Exupéry - Ampère - La Martinière Diderot LYON
CALUIRE-ET-CUIRE	69300	69034	AVENUE	JEAN MONNET	146	146	P		Albert Camus RILLIEUX - St Exupéry - Ampère - La Martinière Diderot LYON
CALUIRE-ET-CUIRE	69300	69034	AVENUE	JEAN MONNET	148	9999	PI		St Exupéry - La Martinière Diderot - Ampère LYON
CALUIRE-ET-CUIRE	69300	69034	RUE	JEAN MOULIN	1	9999	PI		Albert Camus RILLIEUX - St Exupéry - Ampère - La Martinière Diderot LYON
CALUIRE-ET-CUIRE	69300	69034	RUE	JEAN PELLET	1	9999	PI		Albert Camus RILLIEUX - St Exupéry - Ampère - La Martinière Diderot LYON
CALUIRE-ET-CUIRE	69300	69034	RUE	LAVOISIER	1	9999	PI		St Exupéry - La Martinière Diderot - Ampère LYON
CALUIRE-ET-CUIRE	69300	69034	RUE	LUCIEN MAITRE	1	9999	PI		St Exupéry - La Martinière Diderot - Ampère LYON
CALUIRE-ET-CUIRE	69300	69034	AVENUE	MARC SANGNIER	1	9	I		Albert Camus RILLIEUX - St Exupéry - Ampère - La Martinière Diderot LYON
CALUIRE-ET-CUIRE	69300	69034	AVENUE	MARC SANGNIER	2	22	P		Albert Camus RILLIEUX - St Exupéry - Ampère - La Martinière Diderot LYON
CALUIRE-ET-CUIRE	69300	69034	AVENUE	MARC SANGNIER	46	9999	PI		Albert Camus RILLIEUX - St Exupéry - Ampère - La Martinière Diderot LYON
CALUIRE-ET-CUIRE	69300	69034	AVENUE	MARC SANGNIER	24	44	P		St Exupéry - La Martinière Diderot - Ampère LYON
CALUIRE-ET-CUIRE	69300	69034	RUE	MARLIEN	1	9999	PI		St Exupéry - La Martinière Diderot - Ampère LYON
CALUIRE-ET-CUIRE	69300	69034	RUE	MARTIN BASSE	1	9999	PI		Albert Camus RILLIEUX - St Exupéry - Ampère - La Martinière Diderot LYON
CALUIRE-ET-CUIRE	69300	69034	RUE	MONIQUE	1	9999	PI		Albert Camus RILLIEUX - St Exupéry - Ampère - La Martinière Diderot LYON
CALUIRE-ET-CUIRE	69300	69034	RUE	NUZILLY	1	9999	PI		St Exupéry - La Martinière Diderot - Ampère LYON
CALUIRE-ET-CUIRE	69300	69034	RUE	PASTEUR	2	14	P		St Exupéry - La Martinière Diderot - Ampère LYON
CALUIRE-ET-CUIRE	69300	69034	RUE	PASTEUR	15	27	I		St Exupéry - La Martinière Diderot - Ampère LYON
CALUIRE-ET-CUIRE	69300	69034	RUE	PASTEUR	16	50	P		Albert Camus RILLIEUX - St Exupéry - Ampère - La Martinière Diderot LYON
CALUIRE-ET-CUIRE	69300	69034	RUE	PASTEUR	29	9999	I		Albert Camus RILLIEUX - St Exupéry - Ampère - La Martinière Diderot LYON
CALUIRE-ET-CUIRE	69300	69034	RUE	PAUL PAINLEVE	1	9999	PI		St Exupéry - La Martinière Diderot - Ampère LYON
CALUIRE-ET-CUIRE	69300	69034	RUE	PIERRE BOURGEOIS	1	9999	PI		Albert Camus RILLIEUX - St Exupéry - Ampère - La Martinière Diderot LYON
CALUIRE-ET-CUIRE	69300	69034	RUE	PIERRE BRUNIER	73	9999	PI		Albert Camus RILLIEUX - St Exupéry - Ampère - La Martinière Diderot LYON
CALUIRE-ET-CUIRE	69300	69034	RUE	PIERRE BRUNIER	1	72	PI		St Exupéry - La Martinière Diderot - Ampère LYON
CALUIRE-ET-CUIRE	69300	69034	RUE	DU PROFESSEUR ROUX	1	9999	PI		St Exupéry - La Martinière Diderot - Ampère LYON
CALUIRE-ET-CUIRE	69300	69034	RUE	ROYET	1	9999	PI		St Exupéry - La Martinière Diderot - Ampère LYON
CALUIRE-ET-CUIRE	69300	69034	IMPASSE	DES ACACIAS	1	9999	PI		Albert Camus RILLIEUX - St Exupéry - Ampère - La Martinière Diderot LYON
CALUIRE-ET-CUIRE	69300	69034	RUE	TARENTEISE	1	9999	PI		St Exupéry - La Martinière Diderot - Ampère LYON
CALUIRE-ET-CUIRE	69300	69034	ALLEE	DES CLOS FLEURIS	1	9999	PI		St Exupéry - La Martinière Diderot - Ampère LYON
CALUIRE-ET-CUIRE	69300	69034	CHEMIN	DU CLOS COLLINOT	1	9999	PI		St Exupéry - La Martinière Diderot - Ampère LYON
CALUIRE-ET-CUIRE	69300	69034	ALLEE	DES ERABLES	1	9999	PI		Albert Camus RILLIEUX - St Exupéry - Ampère - La Martinière Diderot LYON
CALUIRE-ET-CUIRE	69300	69034	CHEMIN	DES COQUELICOTS	1	19	PI		Albert Camus RILLIEUX - St Exupéry - Ampère - La Martinière Diderot LYON
CENVES		69035				9999			Aiguerand BELLEVILLE
CERCIE		69036				9999			Aiguerand BELLEVILLE
CHABANIERE		69228				9999			Louis Aragon GIVORS - Parc Chabrières OULLINS PIERRE BENITE - St Just - Jean Perrin LYON
CHAMBOST-ALLIERES		69037				9999			Louis Armand VILLEFRANCHE - R.Cassin TARARE - St Just LYON
CHAMBOST-LONGESSAIGNE		69038				9999			René Cassin TARARE - Forez FEURS - Jean Perrin - St Just - La Martinière Duchère LYON
CHAMELET		69039				9999			Louis Armand VILLEFRANCHE - René Cassin TARARE - St Just LYON
CHAMPAGNE-AU-MONT-D'OR		69040				9999			La Martinière Duchère LYON
CHAPONNAY		69270				9999			Jacques Brel - Marcel Sembat VENISSIEUX

CHAPONOST		69043				9999		Parc Chabrières OULLINS PIERRE BENITE
CHARBONNIERES-LES-BAINS		69044				9999		Blaise Pascal CHARBONNIERES - Edouard Branly - St Just LYON
CHARENTAY		69045				9999		Aiguerande BELLEVILLE
CHARLY		69046				9999		René Descartes ST-GENIS-LAVAL
CHARNAY		69047				9999		Claude Bernard VILLEFRANCHE
CHASSAGNY		69048				9999		Aragon Picasso GIVORS
CHASSELAY		69049				9999		La Martinière Duchère LYON
CHASSIEU		69271				9999		Charlie Chaplin DECINES CHARPIEU
CHATILLON		69050				9999		Lycée Germaine Tillion ST BEL
CHAUSSAN		69051				9999		Louis Aragon GIVORS - Parc Chabrières OULLINS - St Just - Jean Perrin LYON
CHAZAY-D'AZERGUES		69052				9999		La Martinière Duchère LYON
CHENAS		69053				9999		Aiguerande BELLEVILLE
CHENELETTE		69054				9999		Louis Armand VILLEFRANCHE - René Cassin TARARE - St Just LYON
CHESSY		69056				9999		René Cassin TARARE
CHEVINAY		69057				9999		Germaine Tillion ST BEL
CHIROUBLES		69058				9999		Aiguerande BELLEVILLE
CIVRIEUX-D'AZERGUES		69059				9999		La Martinière Duchère LYON
CLAVEISOLLES		69060				9999		Louis Armand VILLEFRANCHE - R.Cassin TARARE - St Just LYON
COGNY		69061				9999		Louis Armand VILLEFRANCHE
COISE		69062				9999		Des Horizons CHAZELLE-SUR-LYON
COLLONGES-AU-MONT-D'OR		69063				9999		Jean Perrin LYON
COLOMBIER-SAUGNIEU		69299				9999		Jean Paul Sartre BRON
COMMUNAY		69272				9999		Louis Aragon GIVORS - Marcel Sembat VENISSIEUX
CONDRIEU		69064				9999		Gallilée VIENNE - Elsa Fitzgérald ST-ROMAIN-EN-GAL
CORBAS		69273				9999		Jacques Bré VENISSIEUX
CORCELLES-EN-BEAUJOLAIS		69065				9999		Aiguerande BELLEVILLE
COURS		69066				9999		Lycée François Mansart THIZY
COURZIEU		69067				9999		Germaine Tillion ST BEL
COUZON-AU-MONT-D'OR		69068				9999		Rosa Parks NEUVILLE-SUR-SAONE
CRAPONNE		69069				9999		Blaise Pascal CHARBONNIERES - Edouard Branly LYON
CUBLIZE		69070				9999		Lycée François Mansart THIZY
CURIS-AU-MONT-D'OR		69071				9999		Rosa Parks NEUVILLE-SUR-SAONE
DARDILLY		69072				9999		La Martinière Duchère LYON
DECINES-CHARPIEU		69275				9999		Charlie Chaplin DECINES CHARPIEU
DENICE		69074				9999		Louis Armand VILLEFRANCHE
DEUX-GROSNES		69135				9999		Aiguerande BELLEVILLE
DIEME		69075				9999		René Cassin TARARE - François Mansart THIZY
DOMMARTIN		69076				9999		Blaise Pascal CHARBONNIERES
DRAÇE		69077				9999		Aiguerande BELLEVILLE
DUERNE		69078				9999		Des Horizons CHAZELLE-SUR-LYON
ECHALAS		69080				9999		Aragon Picasso GIVORS
ECULLY		69081				9999		St Just - Edouard Branly - Jean Perrin - La Martinière Duchère LYON - Parc Chabrières OULLINS PIERRE BENITE
EMERINGES		69082				9999		Aiguerande BELLEVILLE
EVEUX		69083				9999		Germaine Tillion ST BEL
FEYZIN		69276				9999		Charles Merieux - Auguste et Louis Lumière - La Martinière Montplaisir - Colbert LYON - Parc Chabrières OULLINS PIERRE BENITE
FLEURIE		69084				9999		Aiguerande BELLEVILLE
FLEURIEU-SUR-SAONE		69085				9999		Rosa Parks NEUVILLE-SUR-SAONE
FLEURIEUX-SUR-L'ARBRESLE		69086				9999		Germaine Tillion ST BEL
FONTAINES-SAINT-MARTIN		69087						Rosa Parks NEUVILLE-SUR-SAONE
FONTAINES-SUR-SAONE		69088						Rosa Parks NEUVILLE-SUR-SAONE
FRANCHEVILLE		69089						St Just - Edouard Branly LYON - Blaise Pascal CHARBONNIERES-LES-BAINS
FRONTENAS		69090						Claude Bernard VILLEFRANCHE
GENAS		69277						Arnaud Beltrame MEYZIEU
GENAY		69278						Rosa Parks NEUVILLE-SUR-SAONE
GIVORS		69091						Aragon Picasso GIVORS
GLEIZE	69400	69092	ALLEE	DU RENARD	1	9999	PI	Claude Bernard VILLEFRANCHE
GLEIZE	69400	69092	PLACE	DE L EGLISE	1	9999	PI	Claude Bernard VILLEFRANCHE
GLEIZE	69400	69092	ALLEE	DES CAROUNES	1	9999	PI	Louis Armand VILLEFRANCHE
GLEIZE	69400	69092	ALLEE	JEAN CAILLAT	1	9999	PI	Louis Armand VILLEFRANCHE
GLEIZE	69400	69092	ALLEE	DES CAILLOTIERES	1	9999	PI	Claude Bernard VILLEFRANCHE
GLEIZE	69400	69092	ALLEE	DES CAROLINES	1	9999	PI	Louis Armand VILLEFRANCHE
GLEIZE	69400	69092	ALLEE	DE LA CIGALE	1	9999	PI	Claude Bernard VILLEFRANCHE
GLEIZE	69400	69092	ALLEE	DE LA COLLINE	1	9999	PI	Claude Bernard VILLEFRANCHE

GLEIZE	69400	69092	ALLEE	DÉS EGLANTIERS	1	9999	PI		Claude Bernard VILLEFRANCHE
GLEIZE	69400	69092	ALLEE	DE LA FOURMI	1	9999	PI		Claude Bernard VILLEFRANCHE
GLEIZE	69400	69092	ALLEE	DE LA GALOCHE	1	9999	PI		Louis Armand VILLEFRANCHE
GLEIZE	69400	69092	ALLEE	DES MAISONS NEUVES	1	9999	PI		Louis Armand VILLEFRANCHE
GLEIZE	69400	69092	ALLEE	DES MARRONNIERS	1	9999	PI		Louis Armand VILLEFRANCHE
GLEIZE	69400	69092	ALLEE	DE MONTFLEURI	1	9999	PI		Claude Bernard VILLEFRANCHE
GLEIZE	69400	69092	ALLEE	DE NOHANT	1	9999	PI		Claude Bernard VILLEFRANCHE
GLEIZE	69400	69092	ALLEE	DES PAMPRES	1	9999	PI		Claude Bernard VILLEFRANCHE
GLEIZE	69400	69092	RUE	DES PECHERES	1	9999	PI		Claude Bernard VILLEFRANCHE
GLEIZE	69400	69092	ALLEE	DES PERRIERES	1	9999	PI		Claude Bernard VILLEFRANCHE
GLEIZE	69400	69092	ALLEE	DE LA PETITE FADETTE	1	9999	PI		Claude Bernard VILLEFRANCHE
GLEIZE	69400	69092	ALLEE	DE RY	1	9999	PI		Claude Bernard VILLEFRANCHE
GLEIZE	69400	69092	ALLEE	DES TREILLES	1	9999	PI		Claude Bernard VILLEFRANCHE
GLEIZE	69400	69092	ALLEE	DU VALGOUPIL	1	9999	PI		Claude Bernard VILLEFRANCHE
GLEIZE	69400	69092	ALLEE	DU VERGER	1	9999	PI		Claude Bernard VILLEFRANCHE
GLEIZE	69400	69092	ALLEE	DE LA CHAUVE-SOURIS	1	9999	PI		Claude Bernard VILLEFRANCHE
GLEIZE	69400	69092	ALLEE	DE L'ALOUETTE	1	13	PI		Claude Bernard VILLEFRANCHE
GLEIZE	69400	69092	ALLEE	DES DEUX BELETTES	1	16	PI		Claude Bernard VILLEFRANCHE
GLEIZE	69400	69092	ALLEE	DES RAISINS	1	9999	PI		Claude Bernard VILLEFRANCHE
GLEIZE	69400	69092	ALLEE	DU RENARD	1	9998	PI		Claude Bernard VILLEFRANCHE
GLEIZE	69400	69092	AVENUE	DU BEAUJOLAIS	1	9999	PI		Claude Bernard VILLEFRANCHE
GLEIZE	69400	69092	AVENUE	LAURENT BONNEVAY	1	9999	PI		Claude Bernard VILLEFRANCHE
GLEIZE	69400	69092	AVENUE	DES CHARMILLES	1	9999	PI		Claude Bernard VILLEFRANCHE
GLEIZE	69400	69092	AVENUE	ARMAND CHOUFFET	1	9999	PI		Claude Bernard VILLEFRANCHE
GLEIZE	69400	69092	AVENUE	ALFRED GAP	1	9999	PI		Claude Bernard VILLEFRANCHE
GLEIZE	69400	69092	BOULEVARD	ROGER SALENGRO	1	9999	PI		Claude Bernard VILLEFRANCHE
GLEIZE	69400	69092	CHEMIN	DE CHABERT	1	9999	PI		Louis Armand VILLEFRANCHE
GLEIZE	69400	69092	CHEMIN	DE CHAILLER	1	9999	PI		Louis Armand VILLEFRANCHE
GLEIZE	69400	69092	CHEMIN	DU CHAMP DE LA CROIX	1	9999	PI		Louis Armand VILLEFRANCHE
GLEIZE	69400	69092	CHEMIN	DE CHANTEGRILLET	1	9999	PI		Claude Bernard VILLEFRANCHE
GLEIZE	69400	69092	CHEMIN	DE LA CROIX CASSEE	1	9999	PI		Louis Armand VILLEFRANCHE
GLEIZE	69400	69092	CHEMIN	DE L'ENTOURNE	1	9999	PI		Claude Bernard VILLEFRANCHE
GLEIZE	69400	69092	CHEMIN	DES GRAND MAISONS	1	9999	PI		Louis Armand VILLEFRANCHE
GLEIZE	69400	69092	CHEMIN	DES GRANDS MOULINS	1	9999	PI		Claude Bernard VILLEFRANCHE
GLEIZE	69400	69092	CHEMIN	DES GRANGES	1	9999	PI		Louis Armand VILLEFRANCHE
GLEIZE	69400	69092	CHEMIN	DU LAVOIR	1	9999	PI		Louis Armand VILLEFRANCHE
GLEIZE	69400	69092	CHEMIN	DU PRE BOSSU	1	9999	PI		Claude Bernard VILLEFRANCHE
GLEIZE	69400	69092	RUE	JOSEPH REMUET	1	9999	P		Claude Bernard VILLEFRANCHE
GLEIZE	69400	69092	RUE	JOSEPH REMUET	123	9999	PI		Louis Armand VILLEFRANCHE
GLEIZE	69400	69092	RUE	DES PAVILLONS	1	9999	PI		Claude Bernard VILLEFRANCHE
GLEIZE	69400	69092	IMPASSE	DU PRE BOSSU	1	9999	PI		Claude Bernard VILLEFRANCHE
GLEIZE	69400	69092	CHEMIN	DU PRE BOSSU	1	9999	PI		Claude Bernard VILLEFRANCHE
GLEIZE	69400	69092	CHEMIN	DE MACHON	1	9999	PI		Louis Armand VILLEFRANCHE
GLEIZE	69400	69092	CHEMIN	DE MARZE	1	9999	PI		Louis Armand VILLEFRANCHE
GLEIZE	69400	69092	CHEMIN	DE NOILLY	1	9999	PI		Louis Armand VILLEFRANCHE
GLEIZE	69400	69092	CHEMIN	DU PERCHOIR	1	9999	PI		Louis Armand VILLEFRANCHE
GLEIZE	69400	69092	CHEMIN	DU PERRET	1	9999	PI		Louis Armand VILLEFRANCHE
GLEIZE	69400	69092	CHEMIN	DU PETIT GLEIZE	1	9999	PI		Louis Armand VILLEFRANCHE
GLEIZE	69400	69092	CHEMIN	DE LA RIPPE	1	9999	PI		Louis Armand VILLEFRANCHE
GLEIZE	69400	69092	CHEMIN	DE RONZIERES	1	9999	PI		Louis Armand VILLEFRANCHE
GLEIZE	69400	69092	CHEMIN	DES ROUSSES	1	9999	PI		Claude Bernard VILLEFRANCHE
GLEIZE	69400	69092	CHEMIN	RURAL 39	1	9999	PI		Claude Bernard VILLEFRANCHE
GLEIZE	69400	69092	CHEMIN	DES SAULES	1	9999	PI		Louis Armand VILLEFRANCHE
GLEIZE	69400	69092	CHEMIN	DU SIGNERET	1	9999	PI		Louis Armand VILLEFRANCHE
GLEIZE	69400	69092	IMPASSE	SOTIZON	1	9999	PI		Louis Armand VILLEFRANCHE
GLEIZE	69400	69092	CHEMIN	DES TERRES BLANCHES	1	9999	PI		Louis Armand VILLEFRANCHE
GLEIZE	69400	69092	CHEMIN	DE THOIRY	1	9999	PI		Louis Armand VILLEFRANCHE
GLEIZE	69400	69092	ALLEE	DES VIGNOBLES	1	9999	PI		Claude Bernard VILLEFRANCHE
GLEIZE	69400	69092	IMPASSE	DU BARDOLY	1	9999	PI		Louis Armand VILLEFRANCHE
GLEIZE	69400	69092	IMPASSE	DES BELLES SAISONS	1	9999	PI		Claude Bernard VILLEFRANCHE
GLEIZE	69400	69092	IMPASSE	DE LA BERGERE	1	9999	PI		Claude Bernard VILLEFRANCHE
GLEIZE	69400	69092	IMPASSE	DE LA FEUILLETTE	1	9999	PI		Louis Armand VILLEFRANCHE
GLEIZE	69400	69092	IMPASSE	DOCTEUR BESANCON	1	9999	PI		Claude Bernard VILLEFRANCHE

GLEIZE	69400	69092	IMPASSE	LAURENT BONNEVAY	1	137	PI	Claude Bernard VILLEFRANCHE
GLEIZE	69400	69092	IMPASSE	DES BRUYERES	1	102	PI	Louis Armand VILLEFRANCHE
GLEIZE	69400	69092	IMPASSE	LE CHAMPI	1	9999	PI	Claude Bernard VILLEFRANCHE
GLEIZE	69400	69092	IMPASSE	DU CHATEAU	1	9998	PI	Claude Bernard VILLEFRANCHE
GLEIZE	69400	69092	IMPASSE	DES CHERES	1	9999	PI	Claude Bernard VILLEFRANCHE
GLEIZE	69400	69092	IMPASSE	CLAUDINE	1	9999	PI	Claude Bernard VILLEFRANCHE
GLEIZE	69400	69092	IMPASSE	DE LA COURONNE	1	9999	PI	Claude Bernard VILLEFRANCHE
GLEIZE	69400	69092	IMPASSE	DU DIABLE	1	9999	PI	Claude Bernard VILLEFRANCHE
GLEIZE	69400	69092	IMPASSE	DES FAUVETTES	1	9999	PI	Claude Bernard VILLEFRANCHE
GLEIZE	69400	69092	IMPASSE	DES GERANIUMS	1	9999	PI	Louis Armand VILLEFRANCHE
GLEIZE	69400	69092	IMPASSE	DE GRIGNAN	1	9999	PI	Claude Bernard VILLEFRANCHE
GLEIZE	69400	69092	IMPASSE	INDIANA	1	9999	PI	Claude Bernard VILLEFRANCHE
GLEIZE	69400	69092	IMPASSE	LELIA	1	9999	PI	Claude Bernard VILLEFRANCHE
GLEIZE	69400	69092	IMPASSE	DU LOUP	1	9999	PI	Claude Bernard VILLEFRANCHE
GLEIZE	69400	69092	IMPASSE	DE LA LYRE	1	3	PI	Claude Bernard VILLEFRANCHE
GLEIZE	69400	69092	IMPASSE	DU MORGON	1	6	PI	Louis Armand VILLEFRANCHE
GLEIZE	69400	69092	IMPASSE	DU MOULIN	1	9999	PI	Claude Bernard VILLEFRANCHE
GLEIZE	69400	69092	IMPASSE	DU PRE BOSSU	1	9998	PI	Claude Bernard VILLEFRANCHE
GLEIZE	69400	69092	IMPASSE	DU QUINQUILLON	1	9999	PI	Louis Armand VILLEFRANCHE
GLEIZE	69400	69092	IMPASSE	DES MURIERS	1	9999	PI	Claude Bernard VILLEFRANCHE
GLEIZE	69400	69092	IMPASSE	DES MOUILLES	1	9999	PI	Claude Bernard VILLEFRANCHE
GLEIZE	69400	69092	IMPASSE	DE LA PETITE GRANGE	1	9999	PI	Claude Bernard VILLEFRANCHE
GLEIZE	69400	69092	IMPASSE	DE LA PETITE SIRENE	1	9999	PI	Claude Bernard VILLEFRANCHE
GLEIZE	69400	69092	IMPASSE	DU REVE	1	9999	PI	Claude Bernard VILLEFRANCHE
GLEIZE	69400	69092	IMPASSE	DES ROSSIGNOLS	1	9999	PI	Claude Bernard VILLEFRANCHE
GLEIZE	69400	69092	IMPASSE	DES ROUSSSES	1	9999	PI	Claude Bernard VILLEFRANCHE
GLEIZE	69400	69092	IMPASSE	GEORGE SAND	1	9999	PI	Claude Bernard VILLEFRANCHE
GLEIZE	69400	69092	IMPASSE	DES SONGES	1	9999	PI	Claude Bernard VILLEFRANCHE
GLEIZE	69400	69092	IMPASSE	DES TUILERIES	1	9999	PI	Claude Bernard VILLEFRANCHE
GLEIZE	69400	69092	IMPASSE	DE LA VAGABONDE	1	9999	PI	Claude Bernard VILLEFRANCHE
GLEIZE	69400	69092	MONTEE	DE CHERVINGES	1	9999	PI	Louis Armand VILLEFRANCHE
GLEIZE	69400	69092	MONTEE	DE LA GRANDE COLLONGE	1	9999	PI	Claude Bernard VILLEFRANCHE
GLEIZE	69400	69092	MONTEE	DE LA PETITE COLLONGE	1	9999	PI	Claude Bernard VILLEFRANCHE
GLEIZE	69400	69092	MONTEE	DES PINS	1	9999	PI	Claude Bernard VILLEFRANCHE
GLEIZE	69400	69092	MONTEE	SAINT-ROCH	1	9999	PI	Claude Bernard VILLEFRANCHE
GLEIZE	69400	69092	PLACE	DELPHINE	1	9999	PI	Claude Bernard VILLEFRANCHE
GLEIZE	69400	69092	PLACE	CAMILLE JORDAN	1	9999	PI	Louis Armand VILLEFRANCHE
GLEIZE	69400	69092	PLACE	DE LA MAIRIE	1	9999	PI	Claude Bernard VILLEFRANCHE
GLEIZE	69400	69092	ROUTE	DE CHANTEGRILLET	1	9999	PI	Claude Bernard VILLEFRANCHE
GLEIZE	69400	69092	ROUTE	DE SAINT-JULIEN	1	9999	PI	Claude Bernard VILLEFRANCHE
GLEIZE	69400	69092	ANCIENNE RTE	DE BEAUJEU	1	9999	PI	Claude Bernard VILLEFRANCHE
GLEIZE	69400	69092	ROUTE	DES BRUYERES	1	9999	PI	Claude Bernard VILLEFRANCHE
GLEIZE	69400	69092	ROUTE	D EPINAY	1	9999	PI	Claude Bernard VILLEFRANCHE
GLEIZE	69400	69092	ROUTE	DE LACENAS	1	9999	PI	Louis Armand VILLEFRANCHE
GLEIZE	69400	69092	ROUTE	DE MONTMELAS	2	9999	P	Claude Bernard VILLEFRANCHE
GLEIZE	69400	69092	ROUTE	DU MORGON	1	9999	PI	Louis Armand VILLEFRANCHE
GLEIZE	69400	69092	ROUTE	NATIONALE 6	1	9999	PI	Claude Bernard VILLEFRANCHE
GLEIZE	69400	69092	ROUTE	DE SAINT FONDS	1	9999	PI	Louis Armand VILLEFRANCHE
GLEIZE	69400	69092	ROUTE	DU SAULE D OINGT	1	9999	PI	Louis Armand VILLEFRANCHE
GLEIZE	69400	69092	ROUTE	DE TARARE	1	9999	PI	Louis Armand VILLEFRANCHE
GLEIZE	69400	69092	ROUTE	DE LA VENERIE	1	9999	PI	Claude Bernard VILLEFRANCHE
GLEIZE	69400	69092	RUE	DES ACACIAS	1	9999	PI	Claude Bernard VILLEFRANCHE
GLEIZE	69400	69092	RUE	DES PAVILLONS	1	9999	PI	Claude Bernard VILLEFRANCHE
GLEIZE	69400	69092	RUE	DU MILAN	1	9999	PI	Claude Bernard VILLEFRANCHE
GLEIZE	69400	69092	RUE	GRANGE CHERVET	1	9999	PI	Claude Bernard VILLEFRANCHE
GLEIZE	69400	69092	RUE	D ANINI	1	9999	PI	Claude Bernard VILLEFRANCHE
GLEIZE	69400	69092	RUE	SIMONE DE BEAUVOIR	1	9999	PI	Claude Bernard VILLEFRANCHE
GLEIZE	69400	69092	RUE	DE BELLEVUE	1	9999	PI	Claude Bernard VILLEFRANCHE
GLEIZE	69400	69092	RUE	BLANQUI	1	9999	PI	Claude Bernard VILLEFRANCHE
GLEIZE	69400	69092	RUE	BENOIT BRANCIARD	1	9999	PI	Louis Armand VILLEFRANCHE
GLEIZE	69400	69092	RUE	JACQUES BREL	1	9999	PI	Louis Armand VILLEFRANCHE
GLEIZE	69400	69092	RUE	DES CATALPAS	1	9999	PI	Claude Bernard VILLEFRANCHE
GLEIZE	69400	69092	RUE	DU CEDRE	1	9999	PI	Claude Bernard VILLEFRANCHE

GLEIZE	69400	69092	RUE	DES CHERES	1	9999	PI	Claude Bernard VILLEFRANCHE
GLEIZE	69400	69092	RUE	COLETTE	1	9999	PI	Claude Bernard VILLEFRANCHE
GLEIZE	69400	69092	RUE	DE LA CIGOGNE	1	9999	PI	Claude Bernard VILLEFRANCHE
GLEIZE	69400	69092	RUE	DE L'HIRONDELLE	1	9999	PI	Claude Bernard VILLEFRANCHE
GLEIZE	69400	69092	RUE	VALENTINE	1	9999	PI	Claude Bernard VILLEFRANCHE
GLEIZE	69400	69092	RUE	DES 2 RUISSEAUX	1	9999	PI	Louis Armand VILLEFRANCHE
GLEIZE	69400	69092	RUE	DES ECOLES	1	9999	PI	Claude Bernard VILLEFRANCHE
GLEIZE	69400	69092	RUE	DES ECUREUILS	1	9999	PI	Claude Bernard VILLEFRANCHE
GLEIZE	69400	69092	RUE	DE LA FARNIERE	1	9999	PI	Claude Bernard VILLEFRANCHE
GLEIZE	69400	69092	RUE	DES GRILLONS	1	9999	PI	Claude Bernard VILLEFRANCHE
GLEIZE	69400	69092	RUE	DE L INDIENNERIE	1	9999	PI	Louis Armand VILLEFRANCHE
GLEIZE	69400	69092	RUE	CAMILLE JORDAN	1	83	PI	Louis Armand VILLEFRANCHE
GLEIZE	69400	69092	RUE	JEAN BAPTISTE MARTINI	1	58	PI	Claude Bernard VILLEFRANCHE
GLEIZE	69400	69092	RUE	OLIVIER MESSIAEN	1	9999	PI	Claude Bernard VILLEFRANCHE
GLEIZE	69400	69092	RUE	DES MOINEAUX	1	9998	PI	Claude Bernard VILLEFRANCHE
GLEIZE	69400	69092	RUE	DU STADE PIERRE MONTMARTI	1	9999	PI	Claude Bernard VILLEFRANCHE
GLEIZE	69400	69092	RUE	NEUVE	1	9999	PI	Claude Bernard VILLEFRANCHE
GLEIZE	69400	69092	RUE	DE NOHANT	1	9999	PI	Claude Bernard VILLEFRANCHE
GLEIZE	69400	69092	RUE	DU PARADIS	1	9999	PI	Louis Armand VILLEFRANCHE
GLEIZE	69400	69092	RUE	DES PEUPLIERS	1	9999	PI	Claude Bernard VILLEFRANCHE
GLEIZE	69400	69092	RUE	DES PINSONS	1	9999	PI	Claude Bernard VILLEFRANCHE
GLEIZE	69400	69092	RUE	SAINT VINCENT	1	9999	PI	Claude Bernard VILLEFRANCHE
GLEIZE	69400	69092	RUE	GEORGE SAND	1	9999	PI	Claude Bernard VILLEFRANCHE
GLEIZE	69400	69092	RUE	DE SEVIGNE	1	9999	PI	Claude Bernard VILLEFRANCHE
GLEIZE	69400	69092	RUE	GERMAINE DE STAEL	1	9999	PI	Claude Bernard VILLEFRANCHE
GLEIZE	69400	69092	RUE	DE TARARE	200	9999	P	Claude Bernard VILLEFRANCHE
GLEIZE	69400	69092	RUE	DE TARARE	1254	9999	P	Louis Armand VILLEFRANCHE
GLEIZE	69400	69092	RUE	DE TARARE	1159	9999	I	Louis Armand VILLEFRANCHE
GLEIZE	69400	69092	RUE	DE THIZY	1	9999	PI	Claude Bernard VILLEFRANCHE
GLEIZE	69400	69092	RUE	JOSEPH VIOLLET	1	9999	PI	Claude Bernard VILLEFRANCHE
GLEIZE	69400	69092	RUE	MARGUERITE YOURCENAR	1	9999	PI	Claude Bernard VILLEFRANCHE
GLEIZE	69400	69092	SQUARE	DE HAUTE COLLONGE	1	9999	PI	Claude Bernard VILLEFRANCHE
GLEIZE	69400	69092	IMPASSE	DU CLOS ROYER	1	9999	PI	Claude Bernard VILLEFRANCHE
GRANDRIS		69093				9999		Louis Armand VILLEFRANCHE - R.Cassin TARARE - St Just LYON
GREZIEU-LA-VARENNE		69094				9999		Blaise Pascal CHARBONNIERES - Edouard Branly LYON
GREZIEU-LE-MARCHE		69095				9999		Des Horizons CHAZELLE-SUR-LYON
GRIGNY		69096				9999		Aragon Picasso GIVORS
HAUTE-RIVOIRE		69099				9999		Des Horizons CHAZELLE-SUR-LYON
IRIGNY		69100				9999		René Descartes ST-GENIS-LAVAL
JARNIOUX		69101				9999		Claude Bernard VILLEFRANCHE
JONAGE		69279				9999		Arnaud Beltrame MEYZIEU
JONS		69280				9999		Arnaud Beltrame MEYZIEU
JOUX		69102				9999		René Cassin TARARE
JULIENAS		69103				9999		Aiguerande BELLEVILLE
JULLIE		69104				9999		Aiguerande BELLEVILLE
LA CHAPELLE-SUR-COISE		69042				9999		Des Horizons CHAZELLE-SUR-LYON
LA MULATIERE		69142				9999		Parc Chabrières OULLINS
LA TOUR-DE-SALVAGNY		69250				9999		Blaise Pascal CHARBONNIERES
LACENAS		69105				9999		Louis Armand VILLEFRANCHE
LACHASSAGNE		69106				9999		Louis Armand VILLEFRANCHE
LAMURE-SUR-AZERGUES		69107				9999		Louis Armand VILLEFRANCHE - R.Cassin TARARE - St Just LYON
LANCIE		69108				9999		Aiguerande BELLEVILLE
LANTIGNIE		69109				9999		Aiguerande BELLEVILLE
LARAJASSE		69110				9999		Des Horizons CHAZELLE-SUR-LYON
L'ARBRESLE		69010				9999		Germaine Tillion ST BEL
LE BREUIL		69026				9999		René Cassin TARARE
LE PERREON		69151				9999		Louis Armand VILLEFRANCHE
LEGNY		69111				9999		René Cassin TARARE
LENTILLY		69112				9999		Germaine Tillion ST BEL
LES ARDILLATS		69012				9999		Aiguerande BELLEVILLE
LES CHERES		69055				9999		Louis Armand VILLEFRANCHE
LES HAIES		69097				9999		Gallée VIENNE - Elsa Fitzgerald ST-ROMAIN-EN-GAL
LES HALLES		69098				9999		Des Horizons CHAZELLE-SUR-LYON

LES SAUVAGES		69174				9999			René Cassin TARARE
LETRA		69113				9999			Louis Armand VILLEFRANCHE - R.Cassin TARARE - St Just LYON
LIMAS		69115				9999			Louis Armand VILLEFRANCHE
LIMONEST		69116				9999			La Martinière Duchère LYON
LISSIEU		69117				9999			La Martinière Duchère LYON
LOIRE-SUR-RHONE		69118				9999			Aragon Picasso GIVORS
LONGES		69119				9999			Georges Brassens RIVE-DE-GIER
LONGESSAIGNE		69120				9999			René Cassin TARARE - Lycée du Forez FEURS - Jean Perrin - St Just - La Martinière Duchère LYON
LOZANNE		69121				9999			Germaine Tillion ST BEL
LUCENAY		69122				9999			Louis Armand VILLEFRANCHE
LYON 1E ARRONDISSEMENT	69001	69384	RUE	VERDI		1 9999	PI		La Martinière Diderot - Ampère - Récamier - St Just LYON
LYON 1ER ARRONDISSEMENT	69001	69381							Ampère - La Martinière Diderot - Juliette Récamier -St Just LYON
LYON 2E ARRONDISSEMENT	69002	69382							Ampère - La Martinière Diderot - Récamier - St Just LYON
LYON 3E ARRONDISSEMENT	69003	69383	ALLEE	DU PARC		1	9999	PI	Ampère LYON
LYON 3E ARRONDISSEMENT	69003	69383	AVENUE	DES ACACIAS		1	9999	PI	Lacassagne LYON
LYON 3E ARRONDISSEMENT	69003	69383	AVENUE	DU CHATEAU		1	9999	PI	Lacassagne LYON
LYON 3E ARRONDISSEMENT	69003	69383	AVENUE	ESQUIROL		1	9999	PI	Lacassagne LYON
LYON 3E ARRONDISSEMENT	69003	69383	AVENUE	FELIX FAURE		40	9999	P	Ampère LYON
LYON 3E ARRONDISSEMENT	69003	69383	AVENUE	FELIX FAURE		129	9999	I	Lacassagne LYON
LYON 3E ARRONDISSEMENT	69003	69383	AVENUE	FELIX FAURE		60	9999	P	Ampère LYON
LYON 3E ARRONDISSEMENT	69003	69383	AVENUE	FELIX FAURE		47	9999	I	Ampère LYON
LYON 3E ARRONDISSEMENT	69003	69383	AVENUE	FELIX FAURE		19	9999	I	Charles Merieux LYON
LYON 3E ARRONDISSEMENT	69003	69383	AVENUE	FELIX FAURE		161	9999	I	Lacassagne LYON
LYON 3E ARRONDISSEMENT	69003	69383	AVENUE	FELIX FAURE		166	9999	P	Lacassagne LYON
LYON 3E ARRONDISSEMENT	69003	69383	AVENUE	FELIX FAURE		108	9999	P	Lacassagne LYON
LYON 3E ARRONDISSEMENT	69003	69383	AVENUE	FELIX FAURE		139	9999	I	Lacassagne LYON
LYON 3E ARRONDISSEMENT	69003	69383	AVENUE	GEORGES POMPIDOU		11	9999	I	Lacassagne LYON
LYON 3E ARRONDISSEMENT	69003	69383	AVENUE	GEORGES POMPIDOU		2	9999	P	Lacassagne LYON
LYON 3E ARRONDISSEMENT	69003	69383	AVENUE	GEORGES POMPIDOU		1	9999	I	Du Parc LYON
LYON 3E ARRONDISSEMENT	69003	69383	AVENUE	GEORGES POMPIDOU		46	9999	P	Lacassagne LYON
LYON 3E ARRONDISSEMENT	69003	69383	AVENUE	JULES JUSSERAND		1	9999	PI	Ampère LYON
LYON 3E ARRONDISSEMENT	69003	69383	AVENUE	LACASSAGNE		1	9999	PI	Lacassagne LYON
LYON 3E ARRONDISSEMENT	69003	69383	AVENUE	LACASSAGNE		48	9999	P	Colbert LYON
LYON 3E ARRONDISSEMENT	69003	69383	AVENUE	LACASSAGNE		49	9999	I	Lacassagne LYON
LYON 3E ARRONDISSEMENT	69003	69383	AVENUE	LACASSAGNE		69	9999	PI	Lacassagne LYON
LYON 3E ARRONDISSEMENT	69003	69383	AVENUE	DU MARECHAL DE SAXE		49	9999	I	Edouard Herriot LYON
LYON 3E ARRONDISSEMENT	69003	69383	AVENUE	DU MARECHAL DE SAXE		78	9999	P	Edouard Herriot LYON
LYON 3E ARRONDISSEMENT	69003	69383	AVENUE	DU MARECHAL DE SAXE		85	9999	I	Edouard Herriot LYON
LYON 3E ARRONDISSEMENT	69003	69383	AVENUE	DU MARECHAL DE SAXE		103	9999	I	Charles Merieux LYON
LYON 3E ARRONDISSEMENT	69003	69383	AVENUE	DU MARECHAL DE SAXE		92	9999	P	Edouard Herriot LYON
LYON 3E ARRONDISSEMENT	69003	69383	AVENUE	DU MARECHAL DE SAXE		100	9999	P	Charles Merieux LYON
LYON 3E ARRONDISSEMENT	69003	69383	AVENUE	DU MARECHAL DE SAXE		139	9999	I	Charles Merieux LYON
LYON 3E ARRONDISSEMENT	69003	69383	AVENUE	DU MARECHAL DE SAXE		60	9999	P	Edouard Herriot LYON
LYON 3E ARRONDISSEMENT	69003	69383	AVENUE	ROCKEFELLER		1	9999	I	Lacassagne LYON
LYON 3E ARRONDISSEMENT	69003	69383	BOULEVARD	EUGENE DERUELLE		1	9999	PI	Du Parc LYON
LYON 3E ARRONDISSEMENT	69003	69383	BOULEVARD	MARIUS VIVIER MERLE		112	9999	P	Ampère LYON
LYON 3E ARRONDISSEMENT	69003	69383	BOULEVARD	MARIUS VIVIER MERLE		53	9999	I	Lacassagne LYON
LYON 3E ARRONDISSEMENT	69003	69383	BOULEVARD	MARIUS VIVIER MERLE		2	9999	P	Du Parc LYON
LYON 3E ARRONDISSEMENT	69003	69383	BOULEVARD	MARIUS VIVIER MERLE		6	9999	P	Charles Merieux LYON
LYON 3E ARRONDISSEMENT	69003	69383	BOULEVARD	MARIUS VIVIER MERLE		22	9999	P	Charles Merieux LYON
LYON 3E ARRONDISSEMENT	69003	69383	BOULEVARD	MARIUS VIVIER MERLE		30	9999	P	Ampère LYON
LYON 3E ARRONDISSEMENT	69003	69383	BOULEVARD	MARIUS VIVIER MERLE		9	9999	I	Du Parc LYON
LYON 3E ARRONDISSEMENT	69003	69383	BOULEVARD	MARIUS VIVIER MERLE		20	9999	P	Du Parc LYON
LYON 3E ARRONDISSEMENT	69003	69383	BOULEVARD	MARIUS VIVIER MERLE		109	9999	I	Colbert LYON
LYON 3E ARRONDISSEMENT	69003	69383	BOULEVARD	PINEL		2	9999	P	Lacassagne LYON
LYON 3E ARRONDISSEMENT	69003	69383	BOULEVARD	PINEL		1	9999	I	Lacassagne LYON
LYON 3E ARRONDISSEMENT	69003	69383	PASSAGE	RAMPON		1	9999	PI	Colbert LYON
LYON 3E ARRONDISSEMENT	69003	69383	COURS	ALBERT THOMAS		153	9999	I	Lacassagne LYON
LYON 3E ARRONDISSEMENT	69003	69383	COURS	ALBERT THOMAS		1	9999	I	Colbert LYON
LYON 3E ARRONDISSEMENT	69003	69383	COURS	ALBERT THOMAS		37	9999	I	Colbert LYON
LYON 3E ARRONDISSEMENT	69003	69383	COURS	DE LA LIBERTE		1	9999	I	Edouard Herriot LYON
LYON 3E ARRONDISSEMENT	69003	69383	COURS	DE LA LIBERTE		4	9999	P	Edouard Herriot LYON
LYON 3E ARRONDISSEMENT	69003	69383	COURS	DE LA LIBERTE		29	9999	I	Edouard Herriot LYON

LYON 3E ARRONDISSEMENT	69003	69383	COURS	DE LA LIBERTE	41	9999	I	Charles Merieux LYON
LYON 3E ARRONDISSEMENT	69003	69383	COURS	DE LA LIBERTE	20	9999	P	Edouard Herriot LYON
LYON 3E ARRONDISSEMENT	69003	69383	COURS	DE LA LIBERTE	38	9999	P	Charles Merieux LYON
LYON 3E ARRONDISSEMENT	69003	69383	COURS	DOCTEUR LONG	1	9999	PI	Lacassagne LYON
LYON 3E ARRONDISSEMENT	69003	69383	COURS	EUGENIE	1	9999	PI	Lacassagne LYON
LYON 3E ARRONDISSEMENT	69003	69383	COURS	GAMBETTA	61	9999	I	Ampère LYON
LYON 3E ARRONDISSEMENT	69003	69383	COURS	GAMBETTA	59	9999	I	Charles Merieux LYON
LYON 3E ARRONDISSEMENT	69003	69383	COURS	GAMBETTA	1	9999	I	Charles Merieux LYON
LYON 3E ARRONDISSEMENT	69003	69383	COURS	LAFAYETTE	220	9999	P	Lacassagne LYON
LYON 3E ARRONDISSEMENT	69003	69383	COURS	LAFAYETTE	122	9999	P	Du Parc LYON
LYON 3E ARRONDISSEMENT	69003	69383	COURS	LAFAYETTE	2	9999	P	Edouard Herriot LYON
LYON 3E ARRONDISSEMENT	69003	69383	COURS	LAFAYETTE	184	9999	P	Du Parc LYON
LYON 3E ARRONDISSEMENT	69003	69383	COURS	RICHARD VITTON	1	9999	PI	Lacassagne LYON
LYON 3E ARRONDISSEMENT	69003	69383	IMPASSE	ALEXANDRE AUJAS	1	9999	PI	Lacassagne LYON
LYON 3E ARRONDISSEMENT	69003	69383	IMPASSE	BELLOEUF	1	9999	PI	Lacassagne LYON
LYON 3E ARRONDISSEMENT	69003	69383	RUE	DE LA RUCHE	1	9999	PI	Lacassagne LYON
LYON 3E ARRONDISSEMENT	69003	69383	IMPASSE	DE L ORDRE	1	9999	PI	Lacassagne LYON
LYON 3E ARRONDISSEMENT	69003	69383	IMPASSE	DES PINS	1	9999	PI	Colbert LYON
LYON 3E ARRONDISSEMENT	69003	69383	IMPASSE	DU LUTIN	1	9999	PI	Lacassagne LYON
LYON 3E ARRONDISSEMENT	69003	69383	IMPASSE	DU SABLON	1	9999	PI	Lacassagne LYON
LYON 3E ARRONDISSEMENT	69003	69383	IMPASSE	DURET	1	9999	PI	Lacassagne LYON
LYON 3E ARRONDISSEMENT	69003	69383	IMPASSE	GAZAGNON	1	9999	PI	Colbert LYON
LYON 3E ARRONDISSEMENT	69003	69383	IMPASSE	JEANNE D ARC	1	9999	PI	Lacassagne LYON
LYON 3E ARRONDISSEMENT	69003	69383	IMPASSE	LACOMBE	1	9999	PI	Lacassagne LYON
LYON 3E ARRONDISSEMENT	69003	69383	IMPASSE	LAMARTINE	1	9999	PI	Lacassagne LYON
LYON 3E ARRONDISSEMENT	69003	69383	IMPASSE	LAURENCY	1	9999	PI	Lacassagne LYON
LYON 3E ARRONDISSEMENT	69003	69383	IMPASSE	LINDBERGH	1	9999	PI	Lacassagne LYON
LYON 3E ARRONDISSEMENT	69003	69383	IMPASSE	MAGNAUDI	1	9999	PI	Lacassagne LYON
LYON 3E ARRONDISSEMENT	69003	69383	IMPASSE	MILLON	1	9999	PI	Lacassagne LYON
LYON 3E ARRONDISSEMENT	69003	69383	IMPASSE	MOREL	1	9999	PI	Lacassagne LYON
LYON 3E ARRONDISSEMENT	69003	69383	IMPASSE	POMMIER	1	9999	PI	Lacassagne LYON
LYON 3E ARRONDISSEMENT	69003	69383	RUE	RABELAIS	1	9999	PI	Edouard Herriot LYON
LYON 3E ARRONDISSEMENT	69003	69383	IMPASSE	SAINT EUSEBE	1	9999	PI	Lacassagne LYON
LYON 3E ARRONDISSEMENT	69003	69383	IMPASSE	SAINT ISIDORE	1	9999	PI	Lacassagne LYON
LYON 3E ARRONDISSEMENT	69003	69383	IMPASSE	VICTOR HUGO	1	9999	PI	Lacassagne LYON
LYON 3E ARRONDISSEMENT	69003	69383	PASSAGE	DOCTEUR VAILLANT	1	9999	PI	Colbert LYON
LYON 3E ARRONDISSEMENT	69003	69383	IMPASSE	EDOUARD AYNARD	1	9999	PI	Lacassagne LYON
LYON 3E ARRONDISSEMENT	69003	69383	PASSAGE	FEUILLAT	1	9999	PI	Colbert LYON
LYON 3E ARRONDISSEMENT	69003	69383	PASSAGE	MEYNIS	1	9999	PI	Lacassagne LYON
LYON 3E ARRONDISSEMENT	69003	69383	PASSAGE	ROGER BRECHAN	1	9999	PI	Colbert LYON
LYON 3E ARRONDISSEMENT	69003	69383	PETITE RUE	SAINT EUSEBE	1	9999	PI	Lacassagne LYON
LYON 3E ARRONDISSEMENT	69003	69383	PLACE	ANTOINETTE	1	9999	PI	Lacassagne LYON
LYON 3E ARRONDISSEMENT	69003	69383	PLACE	ANTONIN JUTARD	1	9999	PI	Charles Merieux LYON
LYON 3E ARRONDISSEMENT	69003	69383	PLACE	ARISTIDE BRIAND	1	9999	PI	Charles Merieux LYON
LYON 3E ARRONDISSEMENT	69003	69383	PLACE	BIR HAKEIM	1	9999	PI	Ampère LYON
LYON 3E ARRONDISSEMENT	69003	69383	PLACE	CHARLES BERAUDIER	1	9999	PI	Du Parc LYON
LYON 3E ARRONDISSEMENT	69003	69383	PLACE	CHARLES DE GAULLE	1	9999	PI	Ampère LYON
LYON 3E ARRONDISSEMENT	69003	69383	PLACE	CHARLES DUFRAINE	1	9999	PI	Lacassagne LYON
LYON 3E ARRONDISSEMENT	69003	69383	PLACE	DANTON	1	9999	PI	Ampère LYON
LYON 3E ARRONDISSEMENT	69003	69383	PLACE	DE LA FERRANDIERE	1	9999	PI	Lacassagne LYON
LYON 3E ARRONDISSEMENT	69003	69383	PLACE	DE LA RECONNAISSANCE	1	9999	PI	Lacassagne LYON
LYON 3E ARRONDISSEMENT	69003	69383	PLACE	DES MAISONS NEUVES	1	9999	PI	Lacassagne LYON
LYON 3E ARRONDISSEMENT	69003	69383	PLACE	DU CHATEAU	1	9999	PI	Lacassagne LYON
LYON 3E ARRONDISSEMENT	69003	69383	PLACE	HENRI	1	9999	PI	Lacassagne LYON
LYON 3E ARRONDISSEMENT	69003	69383	PLACE	JULES HOTTIN	1	9999	PI	Lacassagne LYON
LYON 3E ARRONDISSEMENT	69003	69383	PLACE	LOUISE	1	9999	PI	Lacassagne LYON
LYON 3E ARRONDISSEMENT	69003	69383	PLACE	PIERRE RENAUDEL	1	9999	PI	Ampère LYON
LYON 3E ARRONDISSEMENT	69003	69383	PLACE	SAINT CHARLES	1	9999	PI	Lacassagne LYON
LYON 3E ARRONDISSEMENT	69003	69383	PLACE	SAINTE ANNE	1	9999	PI	Lacassagne LYON
LYON 3E ARRONDISSEMENT	69003	69383	PLACE	VICTOR BASCH	1	9999	PI	Charles Merieux LYON
LYON 3E ARRONDISSEMENT	69003	69383	PLACE	VOLTAIRE	1	9999	PI	Charles Merieux LYON
LYON 3E ARRONDISSEMENT	69003	69383	QUAI	VICTOR AUGAGNEUR	1	9999	PI	Edouard Herriot LYON
LYON 3E ARRONDISSEMENT	69003	69383	QUAI	VICTOR AUGAGNEUR	19	9999	PI	Charles Merieux LYON

LYON 3E ARRONDISSEMENT	69003	69383	ROUTE	DE GENAS	1	9999	PI	Lacassagne LYON
LYON 3E ARRONDISSEMENT	69003	69383	RUE	AIME COLLOMB	1	9999	PI	Charles Merieux LYON
LYON 3E ARRONDISSEMENT	69003	69383	RUE	ALFRED DE MUSSET	1	9999	PI	Lacassagne LYON
LYON 3E ARRONDISSEMENT	69003	69383	RUE	ALFRED DE VIGNY	1	9999	PI	Lacassagne LYON
LYON 3E ARRONDISSEMENT	69003	69383	RUE	AMIRAL COURBET	1	9999	PI	Lacassagne LYON
LYON 3E ARRONDISSEMENT	69003	69383	RUE	ANDRE	1	9999	PI	Colbert LYON
LYON 3E ARRONDISSEMENT	69003	69383	RUE	ANDRE DE CHENIER	1	9999	PI	Lacassagne LYON
LYON 3E ARRONDISSEMENT	69003	69383	RUE	ANDRE PHILIP	312	9999	P	Ampère LYON
LYON 3E ARRONDISSEMENT	69003	69383	RUE	ANDRE PHILIP	331	9999	I	Ampère LYON
LYON 3E ARRONDISSEMENT	69003	69383	RUE	ANDRE PHILIP	183	9999	I	Edouard Herriot LYON
LYON 3E ARRONDISSEMENT	69003	69383	RUE	ANDRE PHILIP	188	9999	P	Edouard Herriot LYON
LYON 3E ARRONDISSEMENT	69003	69383	RUE	ANDRE PHILIP	230	9999	P	Charles Merieux LYON
LYON 3E ARRONDISSEMENT	69003	69383	RUE	ANDRE PHILIP	233	9999	I	Charles Merieux LYON
LYON 3E ARRONDISSEMENT	69003	69383	RUE	ANTOINE CHARIAL	1	9999	PI	Lacassagne LYON
LYON 3E ARRONDISSEMENT	69003	69383	RUE	ANTOINE LAVIOLETTE	1	9999	PI	Lacassagne LYON
LYON 3E ARRONDISSEMENT	69003	69383	RUE	ANTOINETTE	1	9999	PI	Lacassagne LYON
LYON 3E ARRONDISSEMENT	69003	69383	RUE	AUGUSTE LACROIX	1	9999	PI	Charles Merieux LYON
LYON 3E ARRONDISSEMENT	69003	69383	RUE	BALTHAZAR	1	9999	PI	Lacassagne LYON
LYON 3E ARRONDISSEMENT	69003	69383	RUE	BARA	1	9999	PI	Colbert LYON
LYON 3E ARRONDISSEMENT	69003	69383	RUE	BARABAN	1	9999	PI	Lacassagne LYON
LYON 3E ARRONDISSEMENT	69003	69383	RUE	BELLECOMBE	1	9999	PI	Lacassagne LYON
LYON 3E ARRONDISSEMENT	69003	69383	RUE	BELLEVUE	1	9999	PI	Lacassagne LYON
LYON 3E ARRONDISSEMENT	69003	69383	RUE	BELLICARD	1	9999	PI	Lacassagne LYON
LYON 3E ARRONDISSEMENT	69003	69383	RUE	BONNAND	1	9999	PI	Lacassagne LYON
LYON 3E ARRONDISSEMENT	69003	69383	RUE	BONNEFOND	1	9999	PI	Lacassagne LYON
LYON 3E ARRONDISSEMENT	69003	69383	RUE	BONNEFOI	1	9999	PI	Charles Merieux LYON
LYON 3E ARRONDISSEMENT	69003	69383	RUE	CAMILLE	1	9999	PI	Lacassagne LYON
LYON 3E ARRONDISSEMENT	69003	69383	RUE	CARRY	1	9999	PI	Lacassagne LYON
LYON 3E ARRONDISSEMENT	69003	69383	RUE	CHAMBOVET	1	9999	PI	Lacassagne LYON
LYON 3E ARRONDISSEMENT	69003	69383	RUE	CHAPONNAY	1	9999	PI	Charles Merieux LYON
LYON 3E ARRONDISSEMENT	69003	69383	RUE	CHARLES RICHARD	1	9999	PI	Lacassagne LYON
LYON 3E ARRONDISSEMENT	69003	69383	RUE	CHEVALIER	1	9999	PI	Lacassagne LYON
LYON 3E ARRONDISSEMENT	69003	69383	RUE	CLAUDE FARRERE	1	9999	PI	Lacassagne LYON
LYON 3E ARRONDISSEMENT	69003	69383	RUE	CLAUDIUS PENET	1	9999	PI	Lacassagne LYON
LYON 3E ARRONDISSEMENT	69003	69383	RUE	CLAUDIUS PIONCHON	1	9999	PI	Lacassagne LYON
LYON 3E ARRONDISSEMENT	69003	69383	RUE	CLOS SUIPHON	3	22	PI	Edouard Herriot LYON
LYON 3E ARRONDISSEMENT	69003	69383	RUE	COIGNET	1	9999	PI	Lacassagne LYON
LYON 3E ARRONDISSEMENT	69003	69383	RUE	COMBET DESCOMBES	1	9999	PI	Lacassagne LYON
LYON 3E ARRONDISSEMENT	69003	69383	RUE	COMMANDANT DUBOIS	1	9999	PI	Edouard Herriot LYON
LYON 3E ARRONDISSEMENT	69003	69383	RUE	COMMANDANT FUZIER	1	9999	PI	Charles Merieux LYON
LYON 3E ARRONDISSEMENT	69003	69383	RUE	COMMANDANT MARCHAND	1	9999	PI	Lacassagne LYON
LYON 3E ARRONDISSEMENT	69003	69383	RUE	CONSTANT	1	9999	PI	Lacassagne LYON
LYON 3E ARRONDISSEMENT	69003	69383	RUE	CYRANO	1	9999	PI	Lacassagne LYON
LYON 3E ARRONDISSEMENT	69003	69383	RUE	D ARMENIE	1	9999	PI	Charles Merieux LYON
LYON 3E ARRONDISSEMENT	69003	69383	RUE	D AUBIGNY	1	9999	PI	Lacassagne LYON
LYON 3E ARRONDISSEMENT	69003	69383	RUE	D ESSLING	1	9999	PI	Ampère LYON
LYON 3E ARRONDISSEMENT	69003	69383	RUE	CLOS SUIPHON	24	9999	PI	Charles Merieux LYON
LYON 3E ARRONDISSEMENT	69003	69383	RUE	DANTON	1	9999	PI	Ampère LYON
LYON 3E ARRONDISSEMENT	69003	69383	RUE	DAVID	1	9999	PI	Lacassagne LYON
LYON 3E ARRONDISSEMENT	69003	69383	RUE	DE BONNEL	1	9999	I	Edouard Herriot LYON
LYON 3E ARRONDISSEMENT	69003	69383	RUE	DE BONNEL	28	9999	P	Edouard Herriot LYON
LYON 3E ARRONDISSEMENT	69003	69383	RUE	DE BONNEL	82	9999	P	Edouard Herriot LYON
LYON 3E ARRONDISSEMENT	69003	69383	RUE	DE BONNEL	16	9999	P	Edouard Herriot LYON
LYON 3E ARRONDISSEMENT	69003	69383	RUE	DE BONNEL	191	9999	I	Du Parc LYON
LYON 3E ARRONDISSEMENT	69003	69383	RUE	DE CREQUI	140	9999	P	Edouard Herriot LYON
LYON 3E ARRONDISSEMENT	69003	69383	RUE	DE CREQUI	157	9999	I	Edouard Herriot LYON
LYON 3E ARRONDISSEMENT	69003	69383	RUE	DE CREQUI	174	9999	P	Charles Merieux LYON
LYON 3E ARRONDISSEMENT	69003	69383	RUE	DE CREQUI	205	9999	I	Charles Merieux LYON
LYON 3E ARRONDISSEMENT	69003	69383	RUE	DE CREQUI	216	9999	P	Charles Merieux LYON
LYON 3E ARRONDISSEMENT	69003	69383	RUE	DE LA BALME	1	9999	PI	Lacassagne LYON
LYON 3E ARRONDISSEMENT	69003	69383	RUE	DE LA BANNIERE	1	9999	PI	Ampère LYON
LYON 3E ARRONDISSEMENT	69003	69383	RUE	DE LA BUIRE	1	9999	PI	Ampère LYON
LYON 3E ARRONDISSEMENT	69003	69383	RUE	DE LA CAILLE	1	9999	PI	Lacassagne LYON

LYON 3E ARRONDISSEMENT	69003	69383	RUE	DE LA CITE	1	9999	PI	Lacassagne LYON
LYON 3E ARRONDISSEMENT	69003	69383	RUE	DE LA CONVENTION	1	9999	PI	Lacassagne LYON
LYON 3E ARRONDISSEMENT	69003	69383	RUE	DE LA METALLURGIE	1	9999	PI	Lacassagne LYON
LYON 3E ARRONDISSEMENT	69003	69383	RUE	DE LA PART DIEU	85	9999	I	Edouard Herriot LYON
LYON 3E ARRONDISSEMENT	69003	69383	RUE	DE LA PART DIEU	57	9999	I	Edouard Herriot LYON
LYON 3E ARRONDISSEMENT	69003	69383	RUE	DE LA PART DIEU	66	9999	P	Charles Merieux LYON
LYON 3E ARRONDISSEMENT	69003	69383	RUE	DE LA PART DIEU	1	9999	I	Edouard Herriot LYON
LYON 3E ARRONDISSEMENT	69003	69383	RUE	DE LA PART DIEU	4	9999	P	Charles Merieux LYON
LYON 3E ARRONDISSEMENT	69003	69383	RUE	DE LA RIZE	1	9999	PI	Ampère LYON
LYON 3E ARRONDISSEMENT	69003	69383	RUE	DE LA RUCHE	1	9999	PI	Lacassagne LYON
LYON 3E ARRONDISSEMENT	69003	69383	RUE	DE LA VICTOIRE	1	9999	PI	Charles Merieux LYON
LYON 3E ARRONDISSEMENT	69003	69383	RUE	DE LA VILLETTE	1	9999	PI	Lacassagne LYON
LYON 3E ARRONDISSEMENT	69003	69383	RUE	DE L ABONDANCE	41	9999	I	Ampère LYON
LYON 3E ARRONDISSEMENT	69003	69383	RUE	DE L ABONDANCE	28	9999	P	Ampère LYON
LYON 3E ARRONDISSEMENT	69003	69383	RUE	DE L ABONDANCE	1	9999	I	Charles Merieux LYON
LYON 3E ARRONDISSEMENT	69003	69383	RUE	DE L ABONDANCE	6	9999	P	Charles Merieux LYON
LYON 3E ARRONDISSEMENT	69003	69383	RUE	DE L EGLISE	1	9999	PI	Lacassagne LYON
LYON 3E ARRONDISSEMENT	69003	69383	RUE	DE L EPEE	1	9999	PI	Charles Merieux LYON
LYON 3E ARRONDISSEMENT	69003	69383	RUE	DE L ESPERANCE	1	9999	PI	Lacassagne LYON
LYON 3E ARRONDISSEMENT	69003	69383	RUE	DE L EST	1	9999	PI	Lacassagne LYON
LYON 3E ARRONDISSEMENT	69003	69383	RUE	DE L HARMONIE	1	9999	PI	Colbert LYON
LYON 3E ARRONDISSEMENT	69003	69383	RUE	DE L HUMILITE	1	9999	PI	Charles Merieux LYON
LYON 3E ARRONDISSEMENT	69003	69383	RUE	DE MONTBRILLANT	1	9999	PI	Colbert LYON
LYON 3E ARRONDISSEMENT	69003	69383	RUE	DE NAZARETH	1	9999	PI	Lacassagne LYON
LYON 3E ARRONDISSEMENT	69003	69383	RUE	DE SEVIGNE	1	9999	I	Edouard Herriot LYON
LYON 3E ARRONDISSEMENT	69003	69383	RUE	DE SEVIGNE	9	9999	I	Charles Merieux LYON
LYON 3E ARRONDISSEMENT	69003	69383	RUE	DE SEVIGNE	4	9999	P	Edouard Herriot LYON
LYON 3E ARRONDISSEMENT	69003	69383	RUE	DE SEVIGNE	10	9999	P	Charles Merieux LYON
LYON 3E ARRONDISSEMENT	69003	69383	RUE	DES AUBEPINS	1	9999	PI	Lacassagne LYON
LYON 3E ARRONDISSEMENT	69003	69383	RUE	CADETS DE LA FRANCE LIBRE	1	9999	PI	Colbert LYON
LYON 3E ARRONDISSEMENT	69003	69383	RUE	DES CERISIERS	1	9999	PI	Lacassagne LYON
LYON 3E ARRONDISSEMENT	69003	69383	RUE	DES CUIRASSIERS	1	9999	PI	Ampère LYON
LYON 3E ARRONDISSEMENT	69003	69383	RUE	DES DAHLIAS	1	9999	PI	Colbert LYON
LYON 3E ARRONDISSEMENT	69003	69383	RUE	DES MOBILES	1	9999	PI	Lacassagne LYON
LYON 3E ARRONDISSEMENT	69003	69383	RUE	DES PETITES SOEURS	1	9999	PI	Lacassagne LYON
LYON 3E ARRONDISSEMENT	69003	69383	RUE	DES PEUPLIERS	1	9999	PI	Lacassagne LYON
LYON 3E ARRONDISSEMENT	69003	69383	RUE	DES PREVOYANTS DE L AVENIR	1	9999	PI	Colbert LYON
LYON 3E ARRONDISSEMENT	69003	69383	RUE	DES RANCY	41	9999	I	Ampère LYON
LYON 3E ARRONDISSEMENT	69003	69383	RUE	DES RANCY	42	9999	P	Ampère LYON
LYON 3E ARRONDISSEMENT	69003	69383	RUE	DES RANCY	7	9999	I	Charles Merieux LYON
LYON 3E ARRONDISSEMENT	69003	69383	RUE	DES RANCY	8	9999	P	Charles Merieux LYON
LYON 3E ARRONDISSEMENT	69003	69383	RUE	DES RANCY	1	9999	I	Charles Merieux LYON
LYON 3E ARRONDISSEMENT	69003	69383	RUE	DES RANCY	2	9999	P	Charles Merieux LYON
LYON 3E ARRONDISSEMENT	69003	69383	RUE	DES SPORTS	1	9999	PI	Lacassagne LYON
LYON 3E ARRONDISSEMENT	69003	69383	RUE	DES TEINTURIERS	1	9999	PI	Lacassagne LYON
LYON 3E ARRONDISSEMENT	69003	69383	RUE	DES TUILLIERS	1	9999	PI	Colbert LYON
LYON 3E ARRONDISSEMENT	69003	69383	RUE	DESAIX	1	9999	PI	Ampère LYON
LYON 3E ARRONDISSEMENT	69003	69383	RUE	DU DOCTEUR BONHOMME	1	9999	PI	Colbert LYON
LYON 3E ARRONDISSEMENT	69003	69383	RUE	PAUL DIDAY	1	9999	PI	Lacassagne LYON
LYON 3E ARRONDISSEMENT	69003	69383	RUE	DOCTEUR REBATEL	1	9999	PI	Colbert LYON
LYON 3E ARRONDISSEMENT	69003	69383	RUE	DOCTEUR VAILLANT	1	9999	PI	Lacassagne LYON
LYON 3E ARRONDISSEMENT	69003	69383	RUE	DOMREMY	1	9999	PI	Lacassagne LYON
LYON 3E ARRONDISSEMENT	69003	69383	RUE	DU 24 FEVRIER	1	91	PI	Lacassagne LYON
LYON 3E ARRONDISSEMENT	69003	69383	RUE	DU CAPITAINE	1	60	PI	Lacassagne LYON
LYON 3E ARRONDISSEMENT	69003	69383	RUE	DU DAUPHINE	71	9999	I	Lacassagne LYON
LYON 3E ARRONDISSEMENT	69003	69383	RUE	DU DAUPHINE	86	9998	P	Lacassagne LYON
LYON 3E ARRONDISSEMENT	69003	69383	RUE	DU DAUPHINE	65	9999	I	Colbert LYON
LYON 3E ARRONDISSEMENT	69003	69383	RUE	DU DAUPHINE	80	9999	P	Colbert LYON
LYON 3E ARRONDISSEMENT	69003	69383	RUE	DU DAUPHINE	3	9999	I	Colbert LYON
LYON 3E ARRONDISSEMENT	69003	69383	RUE	DU DAUPHINE	2	9999	P	Colbert LYON
LYON 3E ARRONDISSEMENT	69003	69383	RUE	DU DIAPASON	1	9999	PI	Ampère LYON
LYON 3E ARRONDISSEMENT	69003	69383	RUE	DU GAZOMETRE	1	9999	PI	Charles Merieux LYON
LYON 3E ARRONDISSEMENT	69003	69383	RUE	DU LAC	11	9999	I	Ampère LYON

LYON 3E ARRONDISSEMENT	69003	69383	RUE	DU LAC	30	9999	P	Ampère LYON
LYON 3E ARRONDISSEMENT	69003	69383	RUE	DU LAC	1	9999	I	Charles Merieux LYON
LYON 3E ARRONDISSEMENT	69003	69383	RUE	DU LAC	2	9999	P	Charles Merieux LYON
LYON 3E ARRONDISSEMENT	69003	69383	RUE	DU MILIEU	1	9999	PI	Lacassagne LYON
LYON 3E ARRONDISSEMENT	69003	69383	RUE	DU PALAIS D ETE	1	9999	PI	Colbert LYON
LYON 3E ARRONDISSEMENT	69003	69383	RUE	DU PENSIONNAT	1	9999	PI	Ampère LYON
LYON 3E ARRONDISSEMENT	69003	69383	RUE	DU VINATIER	1	9999	PI	Lacassagne LYON
LYON 3E ARRONDISSEMENT	69003	69383	RUE	DUGUESCLIN	172	9999	P	Edouard Herriot LYON
LYON 3E ARRONDISSEMENT	69003	69383	RUE	DUGUESCLIN	177	9999	I	Edouard Herriot LYON
LYON 3E ARRONDISSEMENT	69003	69383	RUE	DUGUESCLIN	223	9999	I	Charles Merieux LYON
LYON 3E ARRONDISSEMENT	69003	69383	RUE	DUGUESCLIN	238	9999	P	Charles Merieux LYON
LYON 3E ARRONDISSEMENT	69003	69383	RUE	DUNOIR	1	9999	PI	Edouard Herriot LYON
LYON 3E ARRONDISSEMENT	69003	69383	RUE	DUPHOT	1	9999	PI	Charles Merieux LYON
LYON 3E ARRONDISSEMENT	69003	69383	RUE	EDISON	1	9999	PI	Charles Merieux LYON
LYON 3E ARRONDISSEMENT	69003	69383	RUE	ELIE PARIS	1	9999	PI	Colbert LYON
LYON 3E ARRONDISSEMENT	69003	69383	RUE	ETIENNE DOLET	1	9999	PI	Charles Merieux LYON
LYON 3E ARRONDISSEMENT	69003	69383	RUE	ETIENNE RICHERAND	1	9999	PI	Lacassagne LYON
LYON 3E ARRONDISSEMENT	69003	69383	RUE	FELIX ROLLET	1	9999	PI	Colbert LYON
LYON 3E ARRONDISSEMENT	69003	69383	RUE	FELIX	1	9999	PI	Lacassagne LYON
LYON 3E ARRONDISSEMENT	69003	69383	RUE	FERDINAND BUISSON	1	9999	PI	Lacassagne LYON
LYON 3E ARRONDISSEMENT	69003	69383	RUE	FEUILLAT	44	9999	P	Colbert LYON
LYON 3E ARRONDISSEMENT	69003	69383	RUE	FEUILLAT	49	9999	I	Colbert LYON
LYON 3E ARRONDISSEMENT	69003	69383	RUE	FEUILLAT	1	9999	I	Lacassagne LYON
LYON 3E ARRONDISSEMENT	69003	69383	RUE	FEUILLAT	2	9999	P	Lacassagne LYON
LYON 3E ARRONDISSEMENT	69003	69383	RUE	FIOL	1	9999	PI	Colbert LYON
LYON 3E ARRONDISSEMENT	69003	69383	RUE	FRANCOIS GARCIN	1	9999	I	Edouard Herriot LYON
LYON 3E ARRONDISSEMENT	69003	69383	RUE	FRANCOIS GARCIN	18	9999	P	Edouard Herriot LYON
LYON 3E ARRONDISSEMENT	69003	69383	RUE	FRANCOIS GARCIN	24	9999	P	Charles Merieux LYON
LYON 3E ARRONDISSEMENT	69003	69383	RUE	FRANCOIS GILLET	1	9999	PI	Lacassagne LYON
LYON 3E ARRONDISSEMENT	69003	69383	RUE	FRANCOIS VILLON	1	9999	PI	Lacassagne LYON
LYON 3E ARRONDISSEMENT	69003	69383	RUE	FREDERIC MISTRAL	1	9999	PI	Lacassagne LYON
LYON 3E ARRONDISSEMENT	69003	69383	RUE	GABILLOT	1	9999	PI	Lacassagne LYON
LYON 3E ARRONDISSEMENT	69003	69383	RUE	GANDOLIERE	1	9999	PI	Lacassagne LYON
LYON 3E ARRONDISSEMENT	69003	69383	RUE	GARIBALDI	275	9999	I	Ampère LYON
LYON 3E ARRONDISSEMENT	69003	69383	RUE	GARIBALDI	280	9999	P	Ampère LYON
LYON 3E ARRONDISSEMENT	69003	69383	RUE	GARIBALDI	139	9999	I	Edouard Herriot LYON
LYON 3E ARRONDISSEMENT	69003	69383	RUE	GARIBALDI	165	9999	I	Ampère LYON
LYON 3E ARRONDISSEMENT	69003	69383	RUE	GARIBALDI	202	9999	P	Charles Merieux LYON
LYON 3E ARRONDISSEMENT	69003	69383	RUE	GARIBALDI	148	9999	P	Edouard Herriot LYON
LYON 3E ARRONDISSEMENT	69003	69383	RUE	GARIBALDI	129	9999	I	Du Parc LYON
LYON 3E ARRONDISSEMENT	69003	69383	RUE	GARIBALDI	221	9999	I	Ampère LYON
LYON 3E ARRONDISSEMENT	69003	69383	RUE	GARIBALDI	177	9999	I	Charles Merieux LYON
LYON 3E ARRONDISSEMENT	69003	69383	RUE	GELAS	1	9999	PI	Lacassagne LYON
LYON 3E ARRONDISSEMENT	69003	69383	RUE	GENERAL BRULARD	1	9999	PI	Lacassagne LYON
LYON 3E ARRONDISSEMENT	69003	69383	RUE	GENERAL MOUTON DUVERNET	1	9999	PI	Colbert LYON
LYON 3E ARRONDISSEMENT	69003	69383	RUE	GERMAIN DAVID	1	9999	PI	Lacassagne LYON
LYON 3E ARRONDISSEMENT	69003	69383	RUE	GIRIE	1	9999	PI	Lacassagne LYON
LYON 3E ARRONDISSEMENT	69003	69383	RUE	GUILLOUD	1	9999	PI	Colbert LYON
LYON 3E ARRONDISSEMENT	69003	69383	RUE	GUTENBERG	1	9999	PI	Charles Merieux LYON
LYON 3E ARRONDISSEMENT	69003	69383	RUE	GUY	1	9999	PI	Colbert LYON
LYON 3E ARRONDISSEMENT	69003	69383	RUE	JEAN BART	1	9999	PI	Lacassagne LYON
LYON 3E ARRONDISSEMENT	69003	69383	RUE	JEAN CARDONA	1	9999	PI	Lacassagne LYON
LYON 3E ARRONDISSEMENT	69003	69383	RUE	JEAN LARRIVE	1	9999	PI	Charles Merieux LYON
LYON 3E ARRONDISSEMENT	69003	69383	RUE	JEAN MARC BERNARD	1	9999	PI	Lacassagne LYON
LYON 3E ARRONDISSEMENT	69003	69383	RUE	JEAN QUITOUT	1	9999	PI	Lacassagne LYON
LYON 3E ARRONDISSEMENT	69003	69383	RUE	JEAN RENOIR	1	9999	PI	Colbert LYON
LYON 3E ARRONDISSEMENT	69003	69383	RUE	JEANNE D ARC	1	9999	PI	Lacassagne LYON
LYON 3E ARRONDISSEMENT	69003	69383	RUE	JEANNE HACHETTE	1	9999	PI	Colbert LYON
LYON 3E ARRONDISSEMENT	69003	69383	RUE	JEANNE KOEHLER	1	9999	PI	Colbert LYON
LYON 3E ARRONDISSEMENT	69003	69383	RUE	JEAN PIERRE LEVY	1	9999	PI	Colbert LYON
LYON 3E ARRONDISSEMENT	69003	69383	RUE	JULES MASSENET	1	9999	PI	Lacassagne LYON
LYON 3E ARRONDISSEMENT	69003	69383	RUE	JULES MICHELET	1	9999	PI	Lacassagne LYON
LYON 3E ARRONDISSEMENT	69003	69383	RUE	JULES VERNE	1	9999	PI	Lacassagne LYON

LYON 3E ARRONDISSEMENT	69003	69383	RUE	JULIE	1	9999	PI	Lacassagne LYON
LYON 3E ARRONDISSEMENT	69003	69383	RUE	JULIEN	1	9999	PI	Lacassagne LYON
LYON 3E ARRONDISSEMENT	69003	69383	RUE	JULIEN DUVIVIER	1	9999	PI	Ampère LYON
LYON 3E ARRONDISSEMENT	69003	69383	RUE	KIMMERLING	1	9999	PI	Lacassagne LYON
LYON 3E ARRONDISSEMENT	69003	69383	RUE	LAMARTINE	1	9999	PI	Lacassagne LYON
LYON 3E ARRONDISSEMENT	69003	69383	RUE	LAVOISIER	1	9999	PI	Ampère LYON
LYON 3E ARRONDISSEMENT	69003	69383	RUE	LE ROYER	1	9999	PI	Edouard Herriot LYON
LYON 3E ARRONDISSEMENT	69003	69383	RUE	LEON JOUHAUX	1	9999	PI	Ampère LYON
LYON 3E ARRONDISSEMENT	69003	69383	RUE	LOUIS	1	9999	PI	Lacassagne LYON
LYON 3E ARRONDISSEMENT	69003	69383	RUE	LOUIS JASSERON	1	9999	PI	Lacassagne LYON
LYON 3E ARRONDISSEMENT	69003	69383	RUE	LOUISE	1	9999	PI	Lacassagne LYON
LYON 3E ARRONDISSEMENT	69003	69383	RUE	MARCEL PEHU	1	9999	PI	Colbert LYON
LYON 3E ARRONDISSEMENT	69003	69383	RUE	MARIGNAN	1	9999	PI	Charles Merieux LYON
LYON 3E ARRONDISSEMENT	69003	69383	RUE	MARIUS AUDIN	1	9999	PI	Charles Merieux LYON
LYON 3E ARRONDISSEMENT	69003	69383	RUE	MARTIN	1	9999	PI	Lacassagne LYON
LYON 3E ARRONDISSEMENT	69003	69383	RUE	MASSENA	1	9999	PI	Du Parc LYON
LYON 3E ARRONDISSEMENT	69003	69383	RUE	MAURICE FLANDIN	1	9999	PI	Lacassagne LYON
LYON 3E ARRONDISSEMENT	69003	69383	RUE	MAZENOD	1	9999	PI	Charles Merieux LYON
LYON 3E ARRONDISSEMENT	69003	69383	RUE	MEYNIS	1	9999	PI	Lacassagne LYON
LYON 3E ARRONDISSEMENT	69003	69383	RUE	MOISSONNIER	1	9999	PI	Lacassagne LYON
LYON 3E ARRONDISSEMENT	69003	69383	RUE	MOLIERE	1	9999	PI	Edouard Herriot LYON
LYON 3E ARRONDISSEMENT	69003	69383	RUE	MONCEY	67	9999	I	Edouard Herriot LYON
LYON 3E ARRONDISSEMENT	69003	69383	RUE	MONCEY	92	9999	P	Edouard Herriot LYON
LYON 3E ARRONDISSEMENT	69003	69383	RUE	MONCEY	127	9999	I	Du Parc LYON
LYON 3E ARRONDISSEMENT	69003	69383	RUE	MONCEY	152	9999	P	Du Parc LYON
LYON 3E ARRONDISSEMENT	69003	69383	RUE	MONCEY	51	9999	I	Charles Merieux LYON
LYON 3E ARRONDISSEMENT	69003	69383	RUE	MONCEY	52	9999	P	Charles Merieux LYON
LYON 3E ARRONDISSEMENT	69003	69383	RUE	MONCEY	53	9999	I	Edouard Herriot LYON
LYON 3E ARRONDISSEMENT	69003	69383	RUE	MONCEY	2	9999	P	Charles Merieux LYON
LYON 3E ARRONDISSEMENT	69003	69383	RUE	MONCEY	9	9999	I	Charles Merieux LYON
LYON 3E ARRONDISSEMENT	69003	69383	RUE	MONTAIGNE	1	9999	PI	Lacassagne LYON
LYON 3E ARRONDISSEMENT	69003	69383	RUE	MONTABELLO	1	9999	PI	Charles Merieux LYON
LYON 3E ARRONDISSEMENT	69003	69383	RUE	MORTIER	1	9999	PI	Charles Merieux LYON
LYON 3E ARRONDISSEMENT	69003	69383	RUE	NEY	1	9999	PI	Du Parc LYON
LYON 3E ARRONDISSEMENT	69003	69383	RUE	OMER LOUIS	1	9999	PI	Lacassagne LYON
LYON 3E ARRONDISSEMENT	69003	69383	RUE	PASCAL	1	9999	PI	Lacassagne LYON
LYON 3E ARRONDISSEMENT	69003	69383	RUE	PAUL BERT	201	9999	I	Lacassagne LYON
LYON 3E ARRONDISSEMENT	69003	69383	RUE	PAUL BERT	170	9999	P	Lacassagne LYON
LYON 3E ARRONDISSEMENT	69003	69383	RUE	PAUL BERT	143	9999	I	Ampère LYON
LYON 3E ARRONDISSEMENT	69003	69383	RUE	PAUL BERT	112	9999	P	Ampère LYON
LYON 3E ARRONDISSEMENT	69003	69383	RUE	PAUL BERT	39	9999	I	Charles Merieux LYON
LYON 3E ARRONDISSEMENT	69003	69383	RUE	PAUL BERT	305	9999	I	Lacassagne LYON
LYON 3E ARRONDISSEMENT	69003	69383	RUE	PAUL BERT	1	9999	I	Charles Merieux LYON
LYON 3E ARRONDISSEMENT	69003	69383	RUE	PAUL BERT	2	9999	P	Charles Merieux LYON
LYON 3E ARRONDISSEMENT	69003	69383	RUE	PAUL BOURDE	1	9999	PI	Lacassagne LYON
LYON 3E ARRONDISSEMENT	69003	69383	RUE	PHILOMENE MAGNIN	1	9999	PI	Ampère LYON
LYON 3E ARRONDISSEMENT	69003	69383	RUE	PIERRE BONNAUD	1	9999	PI	Lacassagne LYON
LYON 3E ARRONDISSEMENT	69003	69383	RUE	PIERRE BOURDAN	1	9999	PI	Charles Merieux LYON
LYON 3E ARRONDISSEMENT	69003	69383	RUE	PIERRE CORNEILLE	77	9999	I	Edouard Herriot LYON
LYON 3E ARRONDISSEMENT	69003	69383	RUE	PIERRE CORNEILLE	68	9999	P	Edouard Herriot LYON
LYON 3E ARRONDISSEMENT	69003	69383	RUE	PIERRE CORNEILLE	117	9999	I	Edouard Herriot LYON
LYON 3E ARRONDISSEMENT	69003	69383	RUE	PIERRE CORNEILLE	143	9999	I	Charles Merieux LYON
LYON 3E ARRONDISSEMENT	69003	69383	RUE	PIERRE CORNEILLE	106	9999	P	Edouard Herriot LYON
LYON 3E ARRONDISSEMENT	69003	69383	RUE	PIERRE CORNEILLE	132	9999	P	Charles Merieux LYON
LYON 3E ARRONDISSEMENT	69003	69383	RUE	PIPEROUX	1	9999	PI	Lacassagne LYON
LYON 3E ARRONDISSEMENT	69003	69383	RUE	PRAVAZ	1	9999	PI	Edouard Herriot LYON
LYON 3E ARRONDISSEMENT	69003	69383	RUE	PROFESSEUR FLORENCE	1	9999	PI	Lacassagne LYON
LYON 3E ARRONDISSEMENT	69003	69383	RUE	PROFESSEUR PAUL SISLEY	1	9999	PI	Colbert LYON
LYON 3E ARRONDISSEMENT	69003	69383	RUE	PROFESSEUR RENE GUILLET	1	9999	PI	Ampère LYON
LYON 3E ARRONDISSEMENT	69003	69383	RUE	PROFESSEUR ROCHAIX	2	9999	P	Colbert LYON
LYON 3E ARRONDISSEMENT	69003	69383	RUE	PROFESSEUR ROCHAIX	1	9999	I	Lacassagne LYON
LYON 3E ARRONDISSEMENT	69003	69383	RUE	RACHAIS	1	9999	PI	Ampère LYON
LYON 3E ARRONDISSEMENT	69003	69383	RUE	RENE ET MARGUERITTE PELLET	1	9999	PI	Lacassagne LYON

LYON 3E ARRONDISSEMENT	69003	69383	RUE	RIBOUD	1	9999	PI	Lacassagne LYON
LYON 3E ARRONDISSEMENT	69003	69383	RUE	ROGER BRECHAN	1	9999	PI	Colbert LYON
LYON 3E ARRONDISSEMENT	69003	69383	RUE	ROPOSTE	1	9999	PI	Lacassagne LYON
LYON 3E ARRONDISSEMENT	69003	69383	RUE	ROSSAN	1	9999	PI	Colbert LYON
LYON 3E ARRONDISSEMENT	69003	69383	RUE	ROUX SOIGNAT	1	19	PI	Lacassagne LYON
LYON 3E ARRONDISSEMENT	69003	69383	RUE	SAINT AMOUR	1	9999	PI	Charles Merieux LYON
LYON 3E ARRONDISSEMENT	69003	69383	RUE	SAINT ANTOINE	1	9999	PI	Lacassagne LYON
LYON 3E ARRONDISSEMENT	69003	69383	RUE	SAINT CHARLES	1	9999	PI	Lacassagne LYON
LYON 3E ARRONDISSEMENT	69003	69383	RUE	SAINT EUSEBE	1	9999	PI	Lacassagne LYON
LYON 3E ARRONDISSEMENT	69003	69383	RUE	SAINT ISIDORE	1	9999	PI	Lacassagne LYON
LYON 3E ARRONDISSEMENT	69003	69383	RUE	SAINT JACQUES	1	9999	PI	Charles Merieux LYON
LYON 3E ARRONDISSEMENT	69003	69383	RUE	SAINT MARC	1	9999	PI	Colbert LYON
LYON 3E ARRONDISSEMENT	69003	69383	RUE	SAINT MAXIMIN	1	9999	PI	Colbert LYON
LYON 3E ARRONDISSEMENT	69003	69383	RUE	SAINT PHILIPPE	1	9999	PI	Colbert LYON
LYON 3E ARRONDISSEMENT	69003	69383	RUE	SAINT SIDOINE	1	9999	PI	Lacassagne LYON
LYON 3E ARRONDISSEMENT	69003	69383	RUE	SAINT THEODORE	1	9999	PI	Colbert LYON
LYON 3E ARRONDISSEMENT	69003	69383	RUE	SAINT VICTORIEN	1	9999	PI	Lacassagne LYON
LYON 3E ARRONDISSEMENT	69003	69383	RUE	SAINTE ANNE DE BARABAN	1	9999	PI	Lacassagne LYON
LYON 3E ARRONDISSEMENT	69003	69383	RUE	SAINTE MARIE	1	9999	PI	Lacassagne LYON
LYON 3E ARRONDISSEMENT	69003	69383	RUE	SERVIENT	3	9999	I	Edouard Herriot LYON
LYON 3E ARRONDISSEMENT	69003	69383	RUE	SERVIENT	4	9999	P	Edouard Herriot LYON
LYON 3E ARRONDISSEMENT	69003	69383	RUE	SERVIENT	49	9999	I	Edouard Herriot LYON
LYON 3E ARRONDISSEMENT	69003	69383	RUE	SERVIENT	50	9999	P	Edouard Herriot LYON
LYON 3E ARRONDISSEMENT	69003	69383	RUE	SERVIENT	62	9999	P	Edouard Herriot LYON
LYON 3E ARRONDISSEMENT	69003	69383	RUE	SERVIENT	67	9999	I	Edouard Herriot LYON
LYON 3E ARRONDISSEMENT	69003	69383	RUE	SERVIENT	112	25	P	Ampère LYON
LYON 3E ARRONDISSEMENT	69003	69383	RUE	SERVIENT	127	9999	I	Edouard Herriot LYON
LYON 3E ARRONDISSEMENT	69003	69383	RUE	TERNOIS	1	9999	PI	Lacassagne LYON
LYON 3E ARRONDISSEMENT	69003	69383	RUE	DE LA TETE D OR	1	9999	PI	Du Parc LYON
LYON 3E ARRONDISSEMENT	69003	69383	RUE	TRARIEUX	1	9999	PI	Lacassagne LYON
LYON 3E ARRONDISSEMENT	69003	69383	RUE	TURBIL	1	9999	PI	Lacassagne LYON
LYON 3E ARRONDISSEMENT	69003	69383	RUE	DE TURENNE	1	9999	PI	Charles Merieux LYON
LYON 3E ARRONDISSEMENT	69003	69383	RUE	VAUDREY	1	9999	PI	Charles Merieux LYON
LYON 3E ARRONDISSEMENT	69003	69383	RUE	VENDOME	147	9999	I	Edouard Herriot LYON
LYON 3E ARRONDISSEMENT	69003	69383	RUE	VENDOME	156	9999	P	Edouard Herriot LYON
LYON 3E ARRONDISSEMENT	69003	69383	RUE	VENDOME	187	9999	I	Edouard Herriot LYON
LYON 3E ARRONDISSEMENT	69003	69383	RUE	VENDOME	206	9999	P	Edouard Herriot LYON
LYON 3E ARRONDISSEMENT	69003	69383	RUE	VENDOME	241	9999	I	Charles Merieux LYON
LYON 3E ARRONDISSEMENT	69003	69383	RUE	VENDOME	268	9999	P	Charles Merieux LYON
LYON 3E ARRONDISSEMENT	69003	69383	RUE	VERLET HANUS	1	9999	PI	Charles Merieux LYON
LYON 3E ARRONDISSEMENT	69003	69383	RUE	VIALA	1	9999	PI	Lacassagne LYON
LYON 3E ARRONDISSEMENT	69003	69383	RUE	VILLEBOIS MAREUIL	1	9999	PI	Lacassagne LYON
LYON 3E ARRONDISSEMENT	69003	69383	RUE	VILLEROY	1	9999	PI	Charles Merieux LYON
LYON 3E ARRONDISSEMENT	69003	69383	RUE	VILLON	1	9999	PI	Colbert LYON
LYON 3E ARRONDISSEMENT	69003	69383	RUE	VOLTAIRE	17	9999	I	Edouard Herriot LYON
LYON 3E ARRONDISSEMENT	69003	69383	RUE	VOLTAIRE	23	9999	I	Charles Merieux LYON
LYON 3E ARRONDISSEMENT	69003	69383	RUE	VOLTAIRE	28	9999	P	Charles Merieux LYON
LYON 3E ARRONDISSEMENT	69003	69383	SQUARE	JEAN REVERZY	1	9999	PI	Colbert LYON
LYON 3E ARRONDISSEMENT	69003	69383	RUE	DANIELLE FAYNEL DUCLOS	1	9999	PI	Ampère LYON
LYON 3E ARRONDISSEMENT	69008	69388	PLACE	D ARSONVAL	1	9999	PI	Lacassagne LYON
LYON 4E ARRONDISSEMENT	69004	69384	MONTEE	DU BOULEVARD	1	9999	PI	Ampère - La Martinière Diderot - Récamier - St Just LYON
LYON 4E ARRONDISSEMENT	69004	69384	RUE	CLOS SAVARON	1	9999	PI	St Exupéry - La Martinière Diderot - Ampère - Récamier - St Just LYON
LYON 4E ARRONDISSEMENT	69004	69384	AVENUE	CABIAS	54	9999	P	St Exupéry - La Martinière Diderot - Ampère - Récamier - St Just LYON
LYON 4E ARRONDISSEMENT	69004	69384	AVENUE	CABIAS	1	32	I	St Exupéry - La Martinière Diderot - Ampère - Récamier - St Just LYON
LYON 4E ARRONDISSEMENT	69004	69384	AVENUE	DE BIRMINGHAM	1	9999	PI	St Exupéry - La Martinière Diderot - Ampère - Récamier - St Just LYON
LYON 4E ARRONDISSEMENT	69004	69384	BOULEVARD	DE LA CROIX ROUSSE	157	9999	I	Ampère - La Martinière Diderot - Récamier - St Just LYON
LYON 4E ARRONDISSEMENT	69004	69384	BOULEVARD	DE LA CROIX ROUSSE	1	19	I	St Exupéry - La Martinière Diderot - Ampère - Récamier - St Just LYON
LYON 4E ARRONDISSEMENT	69004	69384	BOULEVARD	DE LA CROIX ROUSSE	21	77	I	Ampère - La Martinière Diderot - Récamier - St Just LYON
LYON 4E ARRONDISSEMENT	69004	69384	BOULEVARD	DE LA CROIX ROUSSE	83	155	I	St Exupéry - La Martinière Diderot - Ampère - Récamier - St Just LYON
LYON 4E ARRONDISSEMENT	69004	69384	BOULEVARD	DES CANUTS	4	75	PI	St Exupéry - La Martinière Diderot - Ampère - Récamier - St Just LYON
LYON 4E ARRONDISSEMENT	69004	69384	CHEMIN	DU VALLON	1	9998	PI	St Exupéry - La Martinière Diderot - Ampère - Récamier - St Just LYON
LYON 4E ARRONDISSEMENT	69004	69384	CHEMIN	VERT	1	9999	PI	St Exupéry - La Martinière Diderot - Ampère - Récamier - St Just LYON
LYON 4E ARRONDISSEMENT	69004	69384	COURS	D HERBOUVILLE	1	9999	PI	Ampère - La Martinière Diderot - Récamier - St Just LYON

LYON 4E ARRONDISSEMENT	69004	69384	RUE	RIBOT	1	9999	PI		St Exupery - La Martinière Diderot - Ampère - Récamier - St Just LYON
LYON 4E ARRONDISSEMENT	69004	69384	RUE	RICHAN	1	9999	PI		St Exupéry - La Martinière Diderot - Ampère - Récamier - St Just LYON
LYON 4E ARRONDISSEMENT	69004	69384	RUE	ROSSET	1	9999	PI		St Exupery - La Martinière Diderot - Ampère - Récamier - St Just LYON
LYON 4E ARRONDISSEMENT	69004	69384	RUE	RUPLINGER	1	9999	PI		St Exupery - La Martinière Diderot - Ampère - Récamier - St Just LYON
LYON 4E ARRONDISSEMENT	69004	69384	RUE	SAINT DIE	1	65	PI		St Exupery - La Martinière Diderot - Ampère - Récamier - St Just LYON
LYON 4E ARRONDISSEMENT	69004	69384	RUE	SAINT EUCHER	1	9999	PI		La Martinière Diderot - Ampère - Récamier - St Just LYON
LYON 4E ARRONDISSEMENT	69004	69384	RUE	TABAREAU	1	9999	PI		La Martinière Diderot - St Exupéry - Ampère - Récamier - St Just LYON
LYON 4E ARRONDISSEMENT	69004	69384	RUE	VALENTIN COUTURIER	1	9999	PI		St Exupery - La Martinière Diderot - Ampère - Récamier - St Just LYON
LYON 4E ARRONDISSEMENT	69004	69384	RUE	VICTOR FORT	1	9999	PI		Ampère - La Martinière Diderot - Récamier - St Just LYON
LYON 4E ARRONDISSEMENT	69004	69384	RUE	VILLENEUVE	1	9999	PI		St Exupery - La Martinière Diderot - Ampère - Récamier - St Just LYON
LYON 4E ARRONDISSEMENT	69004	69384	RUE	CLAUDE JOSEPH BONNET	1	18	PI		St Exupéry - La Martinière Diderot - Ampère - Récamier - St Just LYON
LYON 5E ARRONDISSEMENT	69005	69385	PLACE	DU 158E REGIMENT D INFANTE	1	9999	PI		St Just - Edouard Branly LYON - Blaise Pascal CHARBONNIERES-LES-BAINS
LYON 5E ARRONDISSEMENT	69005	69385	RUE	DES 4 COLONNES	1	9999	PI		St Just - Edouard Branly LYON - Blaise Pascal CHARBONNIERES-LES-BAINS
LYON 5E ARRONDISSEMENT	69005	69385	RUE	DES PEPINIERES	1	9999	PI		St Just - Edouard Branly LYON - Blaise Pascal CHARBONNIERES-LES-BAINS
LYON 5E ARRONDISSEMENT	69005	69385	ALLEE	DE BRETAGNE	1	9999	PI		St Just - Edouard Branly LYON - Blaise Pascal CHARBONNIERES-LES-BAINS
LYON 5E ARRONDISSEMENT	69005	69385	ALLEE	DE LA SANTE	1	9999	PI		St Just - Edouard Branly LYON - Blaise Pascal CHARBONNIERES-LES-BAINS
LYON 5E ARRONDISSEMENT	69005	69385	ALLEE	DE LAURORE	1	9999	PI		St Just - Edouard Branly LYON - Blaise Pascal CHARBONNIERES-LES-BAINS
LYON 5E ARRONDISSEMENT	69005	69385	ALLEE	DES TAMARIS	1	9999	PI		St Just - Edouard Branly LYON - Blaise Pascal CHARBONNIERES-LES-BAINS
LYON 5E ARRONDISSEMENT	69005	69385	ALLEE	DES TROENES	1	9999	PI		St Just - Edouard Branly LYON - Blaise Pascal CHARBONNIERES-LES-BAINS
LYON 5E ARRONDISSEMENT	69005	69385	ALLEE	EMMANUEL GOUNOT	1	9999	PI		St Just - Edouard Branly LYON - Blaise Pascal CHARBONNIERES-LES-BAINS
LYON 5E ARRONDISSEMENT	69005	69385	ALLEE	HENRIETTE	1	9999	PI		St Just - Edouard Branly LYON - Blaise Pascal CHARBONNIERES-LES-BAINS
LYON 5E ARRONDISSEMENT	69005	69385	RUE	DES BASSES VERCHERES	1	9999	PI		St Just - Edouard Branly LYON - Blaise Pascal CHARBONNIERES-LES-BAINS
LYON 5E ARRONDISSEMENT	69005	69385	AVENUE	1 ERE DIVISION FRANCAISE	1	9999	PI		St Just - Edouard Branly LYON - Blaise Pascal CHARBONNIERES-LES-BAINS
LYON 5E ARRONDISSEMENT	69005	69385	AVENUE	ADOLPHE MAX	1	9999	PI		St Just - Edouard Branly LYON - Blaise Pascal CHARBONNIERES-LES-BAINS
LYON 5E ARRONDISSEMENT	69005	69385	AVENUE	BARTHELEMY BUYER	1	9999	PI		St Just - Edouard Branly LYON - Blaise Pascal CHARBONNIERES-LES-BAINS
LYON 5E ARRONDISSEMENT	69005	69385	AVENUE	DE MENIVAL	1	9999	PI		St Just - Edouard Branly LYON - Blaise Pascal CHARBONNIERES-LES-BAINS
LYON 5E ARRONDISSEMENT	69005	69385	AVENUE	DEBROUSSE	1	9999	PI		St Just - Edouard Branly LYON - Blaise Pascal CHARBONNIERES-LES-BAINS
LYON 5E ARRONDISSEMENT	69005	69385	AVENUE	DU DOYENNE	1	9999	PI		St Just - Edouard Branly LYON - Blaise Pascal CHARBONNIERES-LES-BAINS
LYON 5E ARRONDISSEMENT	69005	69385	AVENUE	DU POINT DU JOUR	1	9999	PI		St Just - Edouard Branly LYON - Blaise Pascal CHARBONNIERES-LES-BAINS
LYON 5E ARRONDISSEMENT	69005	69385	AVENUE	GENERAL EISENHOWER	1	9999	PI		St Just - Edouard Branly LYON - Blaise Pascal CHARBONNIERES-LES-BAINS
LYON 5E ARRONDISSEMENT	69005	69385	BOULEVARD	DES CASTORS	1	9999	PI		St Just - Edouard Branly LYON - Blaise Pascal CHARBONNIERES-LES-BAINS
LYON 5E ARRONDISSEMENT	69005	69385	CHEMIN	DE CHOULANS	1	9999	PI		St Just - Edouard Branly LYON - Blaise Pascal CHARBONNIERES-LES-BAINS
LYON 5E ARRONDISSEMENT	69005	69385	IMPASSE	DES CYTISES	1	9999	PI		St Just - Edouard Branly LYON - Blaise Pascal CHARBONNIERES-LES-BAINS
LYON 5E ARRONDISSEMENT	69005	69385	IMPASSE	CHOMEL	1	9999	PI		St Just - Edouard Branly LYON - Blaise Pascal CHARBONNIERES-LES-BAINS
LYON 5E ARRONDISSEMENT	69005	69385	IMPASSE	CUMIN	1	9999	PI		St Just - Edouard Branly LYON - Blaise Pascal CHARBONNIERES-LES-BAINS
LYON 5E ARRONDISSEMENT	69005	69385	IMPASSE	DE CHOULANS	1	9999	PI		St Just - Edouard Branly LYON - Blaise Pascal CHARBONNIERES-LES-BAINS
LYON 5E ARRONDISSEMENT	69005	69385	IMPASSE	DE LA GARDE	1	9999	PI		St Just - Edouard Branly LYON - Blaise Pascal CHARBONNIERES-LES-BAINS
LYON 5E ARRONDISSEMENT	69005	69385	IMPASSE	DE LA JOCONDE	1	9999	PI		St Just - Edouard Branly LYON - Blaise Pascal CHARBONNIERES-LES-BAINS
LYON 5E ARRONDISSEMENT	69005	69385	IMPASSE	DE LA REINE	1	9999	PI		St Just - Edouard Branly LYON - Blaise Pascal CHARBONNIERES-LES-BAINS
LYON 5E ARRONDISSEMENT	69005	69385	IMPASSE	DE TOURVIELLE	1	9999	PI		St Just - Edouard Branly LYON - Blaise Pascal CHARBONNIERES-LES-BAINS
LYON 5E ARRONDISSEMENT	69005	69385	IMPASSE	DES MURES	1	9999	PI		St Just - Edouard Branly LYON - Blaise Pascal CHARBONNIERES-LES-BAINS
LYON 5E ARRONDISSEMENT	69005	69385	IMPASSE	DU FORT SAINT IRENEE	1	9999	PI		St Just - Edouard Branly LYON - Blaise Pascal CHARBONNIERES-LES-BAINS
LYON 5E ARRONDISSEMENT	69005	69385	IMPASSE	DU POINT DU JOUR	1	9999	PI		St Just - Edouard Branly LYON - Blaise Pascal CHARBONNIERES-LES-BAINS
LYON 5E ARRONDISSEMENT	69005	69385	IMPASSE	EDMOND ROSTAND	1	9999	PI		St Just - Edouard Branly LYON - Blaise Pascal CHARBONNIERES-LES-BAINS
LYON 5E ARRONDISSEMENT	69005	69385	IMPASSE	DU GENERAL LUZY	1	9999	PI		St Just - Edouard Branly LYON - Blaise Pascal CHARBONNIERES-LES-BAINS
LYON 5E ARRONDISSEMENT	69005	69385	IMPASSE	SECRET	1	9999	PI		St Just - Edouard Branly LYON - Blaise Pascal CHARBONNIERES-LES-BAINS
LYON 5E ARRONDISSEMENT	69005	69385	IMPASSE	TURQUET	1	9999	PI		St Just - Edouard Branly LYON - Blaise Pascal CHARBONNIERES-LES-BAINS
LYON 5E ARRONDISSEMENT	69005	69385	MONTEE	CARDINAL DECOURTRAY	1	9999	PI		St Just - Edouard Branly LYON - Blaise Pascal CHARBONNIERES-LES-BAINS
LYON 5E ARRONDISSEMENT	69005	69385	MONTEE	DE LA CHANA	1	9999	I		St Just - Edouard Branly LYON - Blaise Pascal CHARBONNIERES-LES-BAINS
LYON 5E ARRONDISSEMENT	69005	69385	MONTEE	DE LA SARRA	2	9998	P		Jean Perrin - St Just - Edouard Branly LYON - Blaise Pascal CHARBONNIERES-LES-BAINS
LYON 5E ARRONDISSEMENT	69005	69385	MONTEE	DE LA SARRA	15	9999	I		St Just - Edouard Branly LYON - Blaise Pascal CHARBONNIERES-LES-BAINS
LYON 5E ARRONDISSEMENT	69005	69385	MONTEE	DE LOYASSE	1	9999	PI		St Just - Edouard Branly LYON - Blaise Pascal CHARBONNIERES-LES-BAINS
LYON 5E ARRONDISSEMENT	69005	69385	MONTEE	DES CARMES DECHAUSSEES	1	9999	PI		St Just - Edouard Branly LYON - Blaise Pascal CHARBONNIERES-LES-BAINS
LYON 5E ARRONDISSEMENT	69005	69385	MONTEE	DES CHAZEALUX	1	9999	PI		St Just - Edouard Branly LYON - Blaise Pascal CHARBONNIERES-LES-BAINS
LYON 5E ARRONDISSEMENT	69005	69385	MONTEE	DES EPIES	1	9999	PI		St Just - Edouard Branly LYON - Blaise Pascal CHARBONNIERES-LES-BAINS
LYON 5E ARRONDISSEMENT	69005	69385	MONTEE	DES GENOVEFAINS	1	9999	PI		St Just - Edouard Branly LYON - Blaise Pascal CHARBONNIERES-LES-BAINS
LYON 5E ARRONDISSEMENT	69005	69385	MONTEE	DU CHANGE	1	9999	PI		St Just - Edouard Branly LYON - Blaise Pascal CHARBONNIERES-LES-BAINS
LYON 5E ARRONDISSEMENT	69005	69385	MONTEE	DU CHEMIN NEUF	1	9999	PI		St Just - Edouard Branly LYON - Blaise Pascal CHARBONNIERES-LES-BAINS
LYON 5E ARRONDISSEMENT	69005	69385	MONTEE	DU GARILLAN	1	9999	PI		St Just - Edouard Branly LYON - Blaise Pascal CHARBONNIERES-LES-BAINS
LYON 5E ARRONDISSEMENT	69005	69385	MONTEE	DU GOURGUILLON	1	9999	PI		St Just - Edouard Branly LYON - Blaise Pascal CHARBONNIERES-LES-BAINS
LYON 5E ARRONDISSEMENT	69005	69385	MONTEE	DU TELEGRAPHE	1	9999	PI		St Just - Edouard Branly LYON - Blaise Pascal CHARBONNIERES-LES-BAINS
LYON 5E ARRONDISSEMENT	69005	69385	MONTEE	NICOLAS DE LANGE	1	9999	PI		St Just - Edouard Branly LYON - Blaise Pascal CHARBONNIERES-LES-BAINS
LYON 5E ARRONDISSEMENT	69005	69385	MONTEE	SAINT BARTHELEMY	1	9999	PI		St Just - Edouard Branly LYON - Blaise Pascal CHARBONNIERES-LES-BAINS

LYON 5E ARRONDISSEMENT	69005	69385	RUE	SOEUR JANIN	1	9999	PI		St Just - Edouard Branly LYON - Blaise Pascal CHARBONNIERES-LES-BAINS
LYON 5E ARRONDISSEMENT	69005	69385	RUE	SOUFFLOT	1	9999	PI		St Just - Edouard Branly LYON - Blaise Pascal CHARBONNIERES-LES-BAINS
LYON 5E ARRONDISSEMENT	69005	69385	RUE	TRAMASSAC	1	9999	PI		St Just - Edouard Branly LYON - Blaise Pascal CHARBONNIERES-LES-BAINS
LYON 5E ARRONDISSEMENT	69005	69385	RUE	TROUVEE	1	9999	PI		St Just - Edouard Branly LYON - Blaise Pascal CHARBONNIERES-LES-BAINS
LYON 5E ARRONDISSEMENT	69005	69385	RUE	VIDE BOURSE	1	9999	PI		St Just - Edouard Branly LYON - Blaise Pascal CHARBONNIERES-LES-BAINS
LYON 5E ARRONDISSEMENT	69005	69385	RUE	DE MONTAUBAN	1	9999	PI		St Just - Edouard Branly - Jean Perrin LYON - Blaise Pascal CHARBONNIERES-LES-BAINS
LYON 5E ARRONDISSEMENT	69005	69385	RUE	JEAN MARIE DUCLOS	1	9999	PI		St Just - Edouard Branly LYON - Blaise Pascal CHARBONNIERES-LES-BAINS
LYON 5E ARRONDISSEMENT	69009	69389	MONTEE	DE LA SARRA	1	7	I		Jean Perrin - St Just - Edouard Branly LYON - Blaise Pascal CHARBONNIERES-LES-BAINS
LYON 6E ARRONDISSEMENT	69006	69386	ALLEE	DE LA TETE D OR	1	9999	PI		Du Parc LYON
LYON 6E ARRONDISSEMENT	69006	69386	ALLEE	DU GRAND CAMP	1	9999	PI		Du Parc LYON
LYON 6E ARRONDISSEMENT	69006	69386	AVENUE	DE GRANDE BRETAGNE	1	9999	PI		Edouard Herriot LYON
LYON 6E ARRONDISSEMENT	69006	69386	AVENUE	GENERAL BROSSET	1	9999	PI		Du Parc LYON
LYON 6E ARRONDISSEMENT	69006	69386	AVENUE	DU MARECHAL DE SAXE	1	9999	PI		Edouard Herriot LYON
LYON 6E ARRONDISSEMENT	69006	69386	AVENUE	MARECHAL FOCH	1	9999	PI		Edouard Herriot LYON
LYON 6E ARRONDISSEMENT	69006	69386	AVENUE	THIERS	1	9999	PI		Du Parc LYON
LYON 6E ARRONDISSEMENT	69006	69386	AVENUE	VERGUIN	1	9999	PI		Du Parc LYON
LYON 6E ARRONDISSEMENT	69006	69386	BOULEVARD	ANATOLE FRANCE	1	9999	PI		Du Parc LYON
LYON 6E ARRONDISSEMENT	69006	69386	BOULEVARD	DES BELGES	1	9999	I		Edouard Herriot LYON
LYON 6E ARRONDISSEMENT	69006	69386	BOULEVARD	DES BELGES	2	9999	P		Edouard Herriot LYON
LYON 6E ARRONDISSEMENT	69006	69386	BOULEVARD	DES BELGES	23	9999	I		Edouard Herriot LYON
LYON 6E ARRONDISSEMENT	69006	69386	BOULEVARD	DES BELGES	39	9999	I		Du Parc LYON
LYON 6E ARRONDISSEMENT	69006	69386	BOULEVARD	DES BELGES	65	9999	I		Du Parc LYON
LYON 6E ARRONDISSEMENT	69006	69386	BOULEVARD	DES BELGES	28	9999	P		Edouard Herriot LYON
LYON 6E ARRONDISSEMENT	69006	69386	BOULEVARD	DES BELGES	40	56	P		Du Parc LYON
LYON 6E ARRONDISSEMENT	69006	69386	BOULEVARD	DES BELGES	64	9999	P		Du Parc LYON
LYON 6E ARRONDISSEMENT	69006	69386	BOULEVARD	DES BELGES	89	9999	I		Du Parc LYON
LYON 6E ARRONDISSEMENT	69006	69386	BOULEVARD	DES BELGES	98	9999	P		Du Parc LYON
LYON 6E ARRONDISSEMENT	69006	69386	BOULEVARD	DES BROTTAUX	1	9999	PI		Du Parc LYON
LYON 6E ARRONDISSEMENT	69006	69386	BOULEVARD	JULES FAVRE	1	9999	PI		Du Parc LYON
LYON 6E ARRONDISSEMENT	69006	69386	BOULEVARD	DE STALINGRAD	1	9999	PI		Du Parc LYON
LYON 6E ARRONDISSEMENT	69006	69386	COURS	FRANKLIN ROOSEVELT	1	9999	PI		Edouard Herriot LYON
LYON 6E ARRONDISSEMENT	69006	69386	COURS	LAFAYETTE	227	9999	I		Du Parc LYON
LYON 6E ARRONDISSEMENT	69006	69386	COURS	LAFAYETTE	115	9999	I		Du Parc LYON
LYON 6E ARRONDISSEMENT	69006	69386	COURS	LAFAYETTE	25	9999	I		Edouard Herriot LYON
LYON 6E ARRONDISSEMENT	69006	69386	COURS	LAFAYETTE	163	9999	I		Du Parc LYON
LYON 6E ARRONDISSEMENT	69006	69386	COURS	LAFAYETTE	1	9999	I		Edouard Herriot LYON
LYON 6E ARRONDISSEMENT	69006	69386	COURS	VITTON	1	9999	PI		Du Parc LYON
LYON 6E ARRONDISSEMENT	69006	69386	IMPASSE	MOLIERE	1	9999	PI		Edouard Herriot LYON
LYON 6E ARRONDISSEMENT	69006	69386	PASSAGE	CAZENOVE	1	9999	PI		Du Parc LYON
LYON 6E ARRONDISSEMENT	69006	69386	PASSAGE	COSTE	1	9999	PI		Edouard Herriot LYON
LYON 6E ARRONDISSEMENT	69006	69386	PETITE RUE	DE LA VIABERT	1	9999	PI		Du Parc LYON
LYON 6E ARRONDISSEMENT	69006	69386	PLACE	D HELVETIE	1	9999	PI		Edouard Herriot LYON
LYON 6E ARRONDISSEMENT	69006	69386	PLACE	DE L EUROPE	1	9999	PI		Edouard Herriot LYON
LYON 6E ARRONDISSEMENT	69006	69386	PLACE	EDGAR QUINET	1	9999	PI		Edouard Herriot LYON
LYON 6E ARRONDISSEMENT	69006	69386	PLACE	GENERAL LECLERC	1	9999	PI		Edouard Herriot LYON
LYON 6E ARRONDISSEMENT	69006	69386	PLACE	JULES FERRY	1	9999	PI		Du Parc LYON
LYON 6E ARRONDISSEMENT	69006	69386	PLACE	KLEBER	1	9999	PI		Edouard Herriot LYON
LYON 6E ARRONDISSEMENT	69006	69386	PLACE	MARECHAL LYAUTEY	1	9999	PI		Edouard Herriot LYON
LYON 6E ARRONDISSEMENT	69006	69386	PLACE	PUVIS DE CHAVANNES	1	9999	PI		Edouard Herriot LYON
LYON 6E ARRONDISSEMENT	69006	69386	PLACE	RENE DEROUILLE	1	9999	PI		Du Parc LYON
LYON 6E ARRONDISSEMENT	69006	69386	QUAI	CHARLES DE GAULLE	1	9999	PI		Du Parc LYON
LYON 6E ARRONDISSEMENT	69006	69386	QUAI	DE SERBIE	1	9999	PI		Edouard Herriot LYON
LYON 6E ARRONDISSEMENT	69006	69386	QUAI	GENERAL SARRAIL	1	9999	PI		Edouard Herriot LYON
LYON 6E ARRONDISSEMENT	69006	69386	RUE	AMEDEE BONNET	1	13	PI		Edouard Herriot LYON
LYON 6E ARRONDISSEMENT	69006	69386	RUE	ANTOINE BARBIER	1	18	PI		Du Parc LYON
LYON 6E ARRONDISSEMENT	69006	69386	RUE	BARABAN	1	9999	PI		Du Parc LYON
LYON 6E ARRONDISSEMENT	69006	69386	RUE	BARREME	1	9998	PI		Edouard Herriot LYON
LYON 6E ARRONDISSEMENT	69006	69386	RUE	BARRIER	1	9999	PI		Du Parc LYON
LYON 6E ARRONDISSEMENT	69006	69386	RUE	BELLECOMBE	1	39	PI		Du Parc LYON
LYON 6E ARRONDISSEMENT	69006	69386	RUE	BERANGER	1	44	PI		Du Parc LYON
LYON 6E ARRONDISSEMENT	69006	69386	RUE	BOILEAU	1	9999	PI		Edouard Herriot LYON
LYON 6E ARRONDISSEMENT	69006	69386	RUE	BOSSUET	1	9998	I		Edouard Herriot LYON
LYON 6E ARRONDISSEMENT	69006	69386	RUE	BOSSUET	2	9999	P		Edouard Herriot LYON

LYON 6E ARRONDISSEMENT	69006	69386	RUE	BOSSUET	33	9999	I		Edouard Herriot LYON
LYON 6E ARRONDISSEMENT	69006	69386	RUE	BOSSUET	51	9999	I		Du Parc LYON
LYON 6E ARRONDISSEMENT	69006	69386	RUE	BOSSUET	54	9999	P		Edouard Herriot LYON
LYON 6E ARRONDISSEMENT	69006	69386	RUE	BOSSUET	66	9999	P		Du Parc LYON
LYON 6E ARRONDISSEMENT	69006	69386	RUE	BUGEAUD	33	9999	I		Edouard Herriot LYON
LYON 6E ARRONDISSEMENT	69006	69386	RUE	BUGEAUD	34	9999	P		Edouard Herriot LYON
LYON 6E ARRONDISSEMENT	69006	69386	RUE	BUGEAUD	90	9999	P		Du Parc LYON
LYON 6E ARRONDISSEMENT	69006	69386	RUE	BUGEAUD	71	9999	I		Edouard Herriot LYON
LYON 6E ARRONDISSEMENT	69006	69386	RUE	BUGEAUD	91	9999	I		Du Parc LYON
LYON 6E ARRONDISSEMENT	69006	69386	RUE	BUGEAUD	104	9999	P		Du Parc LYON
LYON 6E ARRONDISSEMENT	69006	69386	RUE	BUGEAUD	3	9999	I		Edouard Herriot LYON
LYON 6E ARRONDISSEMENT	69006	69386	RUE	BUGEAUD	2	9999	P		Edouard Herriot LYON
LYON 6E ARRONDISSEMENT	69006	69386	RUE	CHEVILLARD	1	9999	PI		Du Parc LYON
LYON 6E ARRONDISSEMENT	69006	69386	RUE	DU COMMANDANT FAURAX	1	9999	PI		Edouard Herriot LYON
LYON 6E ARRONDISSEMENT	69006	69386	RUE	CRILLON	6	9999	P		Edouard Herriot LYON
LYON 6E ARRONDISSEMENT	69006	69386	RUE	CRILLON	7	9999	I		Edouard Herriot LYON
LYON 6E ARRONDISSEMENT	69006	69386	RUE	CRILLON	41	9999	I		Edouard Herriot LYON
LYON 6E ARRONDISSEMENT	69006	69386	RUE	CRILLON	84	9999	P		Du Parc LYON
LYON 6E ARRONDISSEMENT	69006	69386	RUE	CRILLON	95	131	I		Du Parc LYON
LYON 6E ARRONDISSEMENT	69006	69386	RUE	CRILLON	38	128	P		Edouard Herriot LYON
LYON 6E ARRONDISSEMENT	69006	69386	RUE	CRILLON	52	9999	P		Du Parc LYON
LYON 6E ARRONDISSEMENT	69006	69386	RUE	CRILLON	57	9998	I		Du Parc LYON
LYON 6E ARRONDISSEMENT	69006	69386	RUE	CURIE	1	9999	PI		Du Parc LYON
LYON 6E ARRONDISSEMENT	69006	69386	RUE	CURTELIN	1	9999	PI		Du Parc LYON
LYON 6E ARRONDISSEMENT	69006	69386	RUE	CUVIER	27	9999	I		Edouard Herriot LYON
LYON 6E ARRONDISSEMENT	69006	69386	RUE	CUVIER	32	9999	P		Edouard Herriot LYON
LYON 6E ARRONDISSEMENT	69006	69386	RUE	CUVIER	111	15	I		Du Parc LYON
LYON 6E ARRONDISSEMENT	69006	69386	RUE	CUVIER	118	12	P		Du Parc LYON
LYON 6E ARRONDISSEMENT	69006	69386	RUE	CUVIER	116	9999	P		Du Parc LYON
LYON 6E ARRONDISSEMENT	69006	69386	RUE	CUVIER	91	9998	I		Edouard Herriot LYON
LYON 6E ARRONDISSEMENT	69006	69386	RUE	CUVIER	96	9999	P		Edouard Herriot LYON
LYON 6E ARRONDISSEMENT	69006	69386	RUE	CUVIER	2	9999	P		Edouard Herriot LYON
LYON 6E ARRONDISSEMENT	69006	69386	RUE	CUVIER	1	9999	I		Edouard Herriot LYON
LYON 6E ARRONDISSEMENT	69006	69386	RUE	D INKERMANN	1	9999	PI		Du Parc LYON
LYON 6E ARRONDISSEMENT	69006	69386	RUE	DE CREQUI	1	9999	PI		Edouard Herriot LYON
LYON 6E ARRONDISSEMENT	69006	69386	RUE	DE GENEVE	1	9999	PI		Du Parc LYON
LYON 6E ARRONDISSEMENT	69006	69386	RUE	DE HANOI	1	9999	PI		Du Parc LYON
LYON 6E ARRONDISSEMENT	69006	69386	RUE	DE LA GAITE	1	9999	PI		Du Parc LYON
LYON 6E ARRONDISSEMENT	69006	69386	RUE	DE LA VIABERT	1	9999	PI		Du Parc LYON
LYON 6E ARRONDISSEMENT	69006	69386	RUE	DE SEZE	10	9999	P		Edouard Herriot LYON
LYON 6E ARRONDISSEMENT	69006	69386	RUE	DE SEZE	11	9999	I		Edouard Herriot LYON
LYON 6E ARRONDISSEMENT	69006	69386	RUE	DE SEZE	58	9999	P		Edouard Herriot LYON
LYON 6E ARRONDISSEMENT	69006	69386	RUE	DE SEZE	61	9999	I		Edouard Herriot LYON
LYON 6E ARRONDISSEMENT	69006	69386	RUE	DE SEZE	71	9999	I		Du Parc LYON
LYON 6E ARRONDISSEMENT	69006	69386	RUE	DE SEZE	76	9999	P		Du Parc LYON
LYON 6E ARRONDISSEMENT	69006	69386	RUE	DE SEZE	1	9999	I		Edouard Herriot LYON
LYON 6E ARRONDISSEMENT	69006	69386	RUE	DE SEZE	2	9999	P		Edouard Herriot LYON
LYON 6E ARRONDISSEMENT	69006	69386	RUE	DES CHARMETTES	1	9999	PI		Du Parc LYON
LYON 6E ARRONDISSEMENT	69006	69386	RUE	DES DROITS DE L HOMME	1	9999	PI		Du Parc LYON
LYON 6E ARRONDISSEMENT	69006	69386	RUE	DES EMERAUDES	1	9999	PI		Du Parc LYON
LYON 6E ARRONDISSEMENT	69006	69386	RUE	DU DOCTEUR MOUISSET	1	9999	PI		Edouard Herriot LYON
LYON 6E ARRONDISSEMENT	69006	69386	RUE	DU LT COLONEL PREVOST	1	9999	PI		Edouard Herriot LYON
LYON 6E ARRONDISSEMENT	69006	69386	RUE	DU MUSEE GUIMET	1	9999	PI		Edouard Herriot LYON
LYON 6E ARRONDISSEMENT	69006	69386	RUE	DU GUESCLIN	1	9999	PI		Edouard Herriot LYON
LYON 6E ARRONDISSEMENT	69006	69386	RUE	DUQUESNE	1	9999	I		Edouard Herriot LYON
LYON 6E ARRONDISSEMENT	69006	69386	RUE	DUQUESNE	2	9999	P		Edouard Herriot LYON
LYON 6E ARRONDISSEMENT	69006	69386	RUE	DUQUESNE	67	9999	I		Edouard Herriot LYON
LYON 6E ARRONDISSEMENT	69006	69386	RUE	DUQUESNE	79	9999	I		Du Parc LYON
LYON 6E ARRONDISSEMENT	69006	69386	RUE	DUQUESNE	46	9999	P		Edouard Herriot LYON
LYON 6E ARRONDISSEMENT	69006	69386	RUE	DUQUESNE	62	9999	P		Du Parc LYON
LYON 6E ARRONDISSEMENT	69006	69386	RUE	DUSSAUSOY	1	9999	PI		Edouard Herriot LYON
LYON 6E ARRONDISSEMENT	69006	69386	RUE	FELIX JACQUIER	1	9999	PI		Edouard Herriot LYON
LYON 6E ARRONDISSEMENT	69006	69386	RUE	FENELON	1	9999	PI		Edouard Herriot LYON

LYON 6E ARRONDISSEMENT	69006	69386	RUE	FOURNET	1	9999	PI		Du Parc LYON
LYON 6E ARRONDISSEMENT	69006	69386	RUE	GARIBALDI	97	9999	I		Du Parc LYON
LYON 6E ARRONDISSEMENT	69006	69386	RUE	GARIBALDI	108	9999	P		Edouard Herriot LYON
LYON 6E ARRONDISSEMENT	69006	69386	RUE	GARIBALDI	1	9999	I		Du Parc LYON
LYON 6E ARRONDISSEMENT	69006	69386	RUE	GARIBALDI	2	9999	P		Edouard Herriot LYON
LYON 6E ARRONDISSEMENT	69006	69386	RUE	GARIBALDI	59	9999	I		Du Parc LYON
LYON 6E ARRONDISSEMENT	69006	69386	RUE	GARIBALDI	70	9999	P		Edouard Herriot LYON
LYON 6E ARRONDISSEMENT	69006	69386	RUE	GERMAIN	1	9999	PI		Du Parc LYON
LYON 6E ARRONDISSEMENT	69006	69386	RUE	GODEFROY	1	9999	PI		Edouard Herriot LYON
LYON 6E ARRONDISSEMENT	69006	69386	RUE	GODINOT	1	9999	PI		Du Parc LYON
LYON 6E ARRONDISSEMENT	69006	69386	RUE	JACQUES MOYRON	1	9999	PI		Du Parc LYON
LYON 6E ARRONDISSEMENT	69006	69386	RUE	JEAN BROQUIN	1	9999	PI		Du Parc LYON
LYON 6E ARRONDISSEMENT	69006	69386	RUE	JEAN JACQUES DE BOISSIEU	1	9999	PI		Du Parc LYON
LYON 6E ARRONDISSEMENT	69006	69386	RUE	JEAN NOVEL	1	9999	PI		Du Parc LYON
LYON 6E ARRONDISSEMENT	69006	69386	RUE	JULIETTE RECAMIER	1	9999	PI		Du Parc LYON
LYON 6E ARRONDISSEMENT	69006	69386	RUE	LALANDE	1	9999	PI		Du Parc LYON
LYON 6E ARRONDISSEMENT	69006	69386	RUE	LANNES	1	9999	PI		Du Parc LYON
LYON 6E ARRONDISSEMENT	69006	69386	RUE	LAURENT VIBERT	1	9999	PI		Du Parc LYON
LYON 6E ARRONDISSEMENT	69006	69386	RUE	LOUIS BLANC	1	9999	I		Edouard Herriot LYON
LYON 6E ARRONDISSEMENT	69006	69386	RUE	LOUIS BLANC	2	9999	P		Edouard Herriot LYON
LYON 6E ARRONDISSEMENT	69006	69386	RUE	LOUIS BLANC	56	9999	P		Du Parc LYON
LYON 6E ARRONDISSEMENT	69006	69386	RUE	LOUIS BLANC	49	9999	I		Du Parc LYON
LYON 6E ARRONDISSEMENT	69006	69386	RUE	LOUIS BLANC	58	9999	P		Du Parc LYON
LYON 6E ARRONDISSEMENT	69006	69386	RUE	LOUIS BLANC	79	9999	I		Du Parc LYON
LYON 6E ARRONDISSEMENT	69006	69386	RUE	LOUIS BLANC	86	9999	P		Du Parc LYON
LYON 6E ARRONDISSEMENT	69006	69386	RUE	LOUIS GUERIN	1	9999	PI		Du Parc LYON
LYON 6E ARRONDISSEMENT	69006	69386	RUE	MALESHERBES	1	9999	PI		Edouard Herriot LYON
LYON 6E ARRONDISSEMENT	69006	69386	RUE	MASSENA	1	9999	PI		Du Parc LYON
LYON 6E ARRONDISSEMENT	69006	69386	RUE	MICHEL RAMBAUD	1	9999	PI		Du Parc LYON
LYON 6E ARRONDISSEMENT	69006	69386	RUE	MOLIERE	1	9999	PI		Edouard Herriot LYON
LYON 6E ARRONDISSEMENT	69006	69386	RUE	MONTGOLFIER	17	9999	I		Edouard Herriot LYON
LYON 6E ARRONDISSEMENT	69006	69386	RUE	MONTGOLFIER	26	9999	P		Edouard Herriot LYON
LYON 6E ARRONDISSEMENT	69006	69386	RUE	MONTGOLFIER	43	9999	I		Edouard Herriot LYON
LYON 6E ARRONDISSEMENT	69006	69386	RUE	MONTGOLFIER	81	9999	I		Du Parc LYON
LYON 6E ARRONDISSEMENT	69006	69386	RUE	MONTGOLFIER	58	9999	P		Edouard Herriot LYON
LYON 6E ARRONDISSEMENT	69006	69386	RUE	MONTGOLFIER	92	9999	P		Du Parc LYON
LYON 6E ARRONDISSEMENT	69006	69386	RUE	MORELLET	1	9999	PI		Edouard Herriot LYON
LYON 6E ARRONDISSEMENT	69006	69386	RUE	NEY	1	9999	PI		Du Parc LYON
LYON 6E ARRONDISSEMENT	69006	69386	RUE	NOTRE DAME	1	9999	PI		Du Parc LYON
LYON 6E ARRONDISSEMENT	69006	69386	RUE	PAUL MICHEL PERRET	1	9999	PI		Du Parc LYON
LYON 6E ARRONDISSEMENT	69006	69386	RUE	PETREQUIN	1	9999	PI		Du Parc LYON
LYON 6E ARRONDISSEMENT	69006	69386	RUE	PIERRE CORNEILLE	1	11	PI		Edouard Herriot LYON
LYON 6E ARRONDISSEMENT	69006	69386	RUE	DU PROFESSEUR WEILL	1	9999	PI		Du Parc LYON
LYON 6E ARRONDISSEMENT	69006	69386	RUE	ROBERT	1	9999	I		Edouard Herriot LYON
LYON 6E ARRONDISSEMENT	69006	69386	RUE	ROBERT	49	9999	I		Du Parc LYON
LYON 6E ARRONDISSEMENT	69006	69386	RUE	ROBERT	4	9999	P		Edouard Herriot LYON
LYON 6E ARRONDISSEMENT	69006	69386	RUE	ROBERT	52	9999	P		Du Parc LYON
LYON 6E ARRONDISSEMENT	69006	69386	RUE	ROBERT	89	9999	I		Du Parc LYON
LYON 6E ARRONDISSEMENT	69006	69386	RUE	ROBERT	104	9999	P		Du Parc LYON
LYON 6E ARRONDISSEMENT	69006	69386	RUE	SAINTE GENEVIEVE	1	9999	PI		Du Parc LYON
LYON 6E ARRONDISSEMENT	69006	69386	RUE	SULLY	5	9999	I		Edouard Herriot LYON
LYON 6E ARRONDISSEMENT	69006	69386	RUE	SULLY	4	9999	P		Edouard Herriot LYON
LYON 6E ARRONDISSEMENT	69006	69386	RUE	SULLY	77	9999	I		Edouard Herriot LYON
LYON 6E ARRONDISSEMENT	69006	69386	RUE	SULLY	105	9999	I		Du Parc LYON
LYON 6E ARRONDISSEMENT	69006	69386	RUE	SULLY	133	9999	I		Du Parc LYON
LYON 6E ARRONDISSEMENT	69006	69386	RUE	SULLY	90	9999	P		Edouard Herriot LYON
LYON 6E ARRONDISSEMENT	69006	69386	RUE	SULLY	110	9999	P		Du Parc LYON
LYON 6E ARRONDISSEMENT	69006	69386	RUE	SULLY	142	9999	P		Du Parc LYON
LYON 6E ARRONDISSEMENT	69006	69386	RUE	TETE D OR	1	9999	PI		Du Parc LYON
LYON 6E ARRONDISSEMENT	69006	69386	RUE	TRONCHET	1	9999	I		Edouard Herriot LYON
LYON 6E ARRONDISSEMENT	69006	69386	RUE	TRONCHET	6	9999	P		Edouard Herriot LYON
LYON 6E ARRONDISSEMENT	69006	69386	RUE	TRONCHET	49	9999	I		Edouard Herriot LYON
LYON 6E ARRONDISSEMENT	69006	69386	RUE	TRONCHET	67	9999	I		Du Parc LYON

LYON 9E ARRONDISSEMENT	69009	69389	AVENUE	DU 25 E REG DES TIRAILLEURS	89	101	I		Jean Perrin - La Martinière Duchère LYON
LYON 9E ARRONDISSEMENT	69009	69389	AVENUE	DU 25 E REG DES TIRAILLEURS	103	207	I		La Martinière Duchère - Jean Perrin LYON
LYON 9E ARRONDISSEMENT	69009	69389	AVENUE	DU FRENE	1	9999	PI		Jean Perrin - La Martinière Duchère LYON
LYON 9E ARRONDISSEMENT	69009	69389	AVENUE	DU PLATEAU	1	9999	PI		La Martinière Duchère - Jean Perrin LYON
LYON 9E ARRONDISSEMENT	69009	69389	AVENUE	JOANNES MASSET	1	9999	PI		Jean Perrin - La Martinière Duchère LYON
LYON 9E ARRONDISSEMENT	69009	69389	AVENUE	RENE CASSIN	1	9999	PI		Jean Perrin - La Martinière Duchère LYON
LYON 9E ARRONDISSEMENT	69009	69389	AVENUE	ROSA PARKS	1	9999	PI		La Martinière Duchère - Jean Perrin LYON
LYON 9E ARRONDISSEMENT	69009	69389	AVENUE	SIDOINE APOLLINAIRE	1	17	I		Jean Perrin - La Martinière Duchère LYON
LYON 9E ARRONDISSEMENT	69009	69389	AVENUE	SIDOINE APOLLINAIRE	145	189	I		St Just - Edouard Branly - Jean Perrin - La Martinière Duchère LYON
LYON 9E ARRONDISSEMENT	69009	69389	AVENUE	SIDOINE APOLLINAIRE	140	158	P		St Just - Edouard Branly - Jean Perrin - La Martinière Duchère LYON
LYON 9E ARRONDISSEMENT	69009	69389	AVENUE	SIDOINE APOLLINAIRE	21	143	I		Jean Perrin - La Martinière Duchère LYON
LYON 9E ARRONDISSEMENT	69009	69389	AVENUE	SIDOINE APOLLINAIRE	2	130	P		Jean Perrin - La Martinière Duchère LYON
LYON 9E ARRONDISSEMENT	69009	69389	BOULEVARD	ANTOINE DE SAINT EXUPERY	1	9999	PI		Jean Perrin - La Martinière Duchère LYON
LYON 9E ARRONDISSEMENT	69009	69389	BOULEVARD	DE BALMONT	1	9999	PI		La Martinière Duchère - Jean Perrin LYON
LYON 9E ARRONDISSEMENT	69009	69389	BOULEVARD	DE LA DUCHERE	54	56	P		Jean Perrin - La Martinière Duchère LYON
LYON 9E ARRONDISSEMENT	69009	69389	BOULEVARD	DE LA DUCHERE	229	233	I		La Martinière Duchère - Jean Perrin LYON
LYON 9E ARRONDISSEMENT	69009	69389	BOULEVARD	DE LA DUCHERE	239	239	I		La Martinière Duchère - Jean Perrin LYON
LYON 9E ARRONDISSEMENT	69009	69389	BOULEVARD	DE LA DUCHERE	224	224	P		La Martinière Duchère - Jean Perrin LYON
LYON 9E ARRONDISSEMENT	69009	69389	BOULEVARD	DE LA DUCHERE	232	234	P		La Martinière Duchère - Jean Perrin LYON
LYON 9E ARRONDISSEMENT	69009	69389	BOULEVARD	DE LA DUCHERE	6	12	P		La Martinière Duchère - Jean Perrin LYON
LYON 9E ARRONDISSEMENT	69009	69389	BOULEVARD	DE LA DUCHERE	200	200	P		La Martinière Duchère - Jean Perrin LYON
LYON 9E ARRONDISSEMENT	69009	69389	BOULEVARD	DE LA DUCHERE	17	23	I		La Martinière Duchère - Jean Perrin LYON
LYON 9E ARRONDISSEMENT	69009	69389	AVENUE	DES SOURCES	1	9999	PI		Jean Perrin - La Martinière Duchère LYON
LYON 9E ARRONDISSEMENT	69009	69389	CHEMIN	DE MONTESSUY	1	9999	PI		Jean Perrin - La Martinière Duchère LYON
LYON 9E ARRONDISSEMENT	69009	69389	CHEMIN	DE MONTPELLAS	1	9999	PI		Jean Perrin - La Martinière Duchère LYON
LYON 9E ARRONDISSEMENT	69009	69389	CHEMIN	DES CHARBOTTES	1	9999	PI		Jean Perrin - La Martinière Duchère LYON
LYON 9E ARRONDISSEMENT	69009	69389	CHEMIN	DU BAS PORT	1	9999	PI		Jean Perrin - La Martinière Duchère LYON
LYON 9E ARRONDISSEMENT	69009	69389	CHEMIN	DU PETIT MONTESSUY	1	9999	PI		Jean Perrin - La Martinière Duchère LYON
LYON 9E ARRONDISSEMENT	69009	69389	GRANDE RUE	DE SAINT RAMBERT	1	9999	PI		Jean Perrin - La Martinière Duchère LYON
LYON 9E ARRONDISSEMENT	69009	69389	GRANDE RUE	DE VAISE	1	9999	PI		Jean Perrin - La Martinière Duchère LYON
LYON 9E ARRONDISSEMENT	69009	69389	PASSAGE	AUGUSTE RODIN	1	9999	PI		Jean Perrin - La Martinière Duchère LYON
LYON 9E ARRONDISSEMENT	69009	69389	IMPASSE	BELLEFONTAINE	1	9999	PI		Jean Perrin - La Martinière Duchère LYON
LYON 9E ARRONDISSEMENT	69009	69389	IMPASSE	CHARAVAY	1	9999	PI		Jean Perrin - La Martinière Duchère LYON
LYON 9E ARRONDISSEMENT	69009	69389	IMPASSE	DE L HORLOGE	1	9999	PI		Jean Perrin - La Martinière Duchère LYON
LYON 9E ARRONDISSEMENT	69009	69389	IMPASSE	DE LA COURTILLE	1	9999	PI		Jean Perrin - La Martinière Duchère LYON
LYON 9E ARRONDISSEMENT	69009	69389	IMPASSE	DE LA TRAPPE	1	9999	PI		Jean Perrin - La Martinière Duchère LYON
LYON 9E ARRONDISSEMENT	69009	69389	IMPASSE	DES JARDINS	1	9999	PI		Jean Perrin - La Martinière Duchère LYON
LYON 9E ARRONDISSEMENT	69009	69389	IMPASSE	DES TANNEURS	1	9999	PI		Jean Perrin - La Martinière Duchère LYON
LYON 9E ARRONDISSEMENT	69009	69389	PASSAGE	DU BEAL	1	9999	PI		Jean Perrin - La Martinière Duchère LYON
LYON 9E ARRONDISSEMENT	69009	69389	IMPASSE	DU FRERE BENOIT	1	9999	PI		St Just - Edouard Branly - Jean Perrin - La Martinière Duchère LYON
LYON 9E ARRONDISSEMENT	69009	69389	IMPASSE	GORGE DE LOUP	1	9999	PI		Jean Perrin - La Martinière Duchère LYON
LYON 9E ARRONDISSEMENT	69009	69389	IMPASSE	LOUIS PASTEUR	1	9999	PI		Jean Perrin - La Martinière Duchère LYON
LYON 9E ARRONDISSEMENT	69009	69389	IMPASSE	MASSON	1	9999	PI		Jean Perrin - La Martinière Duchère LYON
LYON 9E ARRONDISSEMENT	69009	69389	IMPASSE	MOUILLARD	1	9999	PI		Jean Perrin - La Martinière Duchère LYON
LYON 9E ARRONDISSEMENT	69009	69389	IMPASSE	PAQUET MEREL	1	9999	PI		Jean Perrin - La Martinière Duchère LYON
LYON 9E ARRONDISSEMENT	69009	69389	RUE	ROGER FENECH	1	9999	PI		La Martinière Duchère - Jean Perrin LYON
LYON 9E ARRONDISSEMENT	69009	69389	IMPASSE	PIERRE BAIZET	1	9999	PI		Jean Perrin - La Martinière Duchère LYON
LYON 9E ARRONDISSEMENT	69009	69389	IMPASSE	SAINT LOUIS	1	9999	PI		Jean Perrin - La Martinière Duchère LYON
LYON 9E ARRONDISSEMENT	69009	69389	RUE	DU MAL DE LATTRE DE TASSIGN	1	9999	PI		Jean Perrin - La Martinière Duchère LYON
LYON 9E ARRONDISSEMENT	69009	69389	MONTEE	DE BALMONT	1	9999	PI		La Martinière Duchère - Jean Perrin LYON
LYON 9E ARRONDISSEMENT	69009	69389	MONTEE	DE L OBSERVANCE	1	9999	PI		Jean Perrin - La Martinière Duchère LYON
LYON 9E ARRONDISSEMENT	69009	69389	MONTEE	DES BALMES	1	9999	PI		Jean Perrin - La Martinière Duchère LYON
LYON 9E ARRONDISSEMENT	69009	69389	MONTEE	DU GREILLON	1	9999	PI		Jean Perrin - La Martinière Duchère LYON
LYON 9E ARRONDISSEMENT	69009	69389	PASSAGE	GORGE DE LOUP	1	9999	PI		Jean Perrin - La Martinière Duchère LYON
LYON 9E ARRONDISSEMENT	69009	69389	PASSAGE	MAS	1	9999	PI		Jean Perrin - La Martinière Duchère LYON
LYON 9E ARRONDISSEMENT	69009	69389	PLACE	ABBE PIERRE	1	9999	PI		La Martinière Duchère - Jean Perrin LYON
LYON 9E ARRONDISSEMENT	69009	69389	PLACE	VANDERPOL	1	9999	PI		Jean Perrin - La Martinière Duchère LYON
LYON 9E ARRONDISSEMENT	69009	69389	PLACE	BERNARD SCHOMBERG	1	9999	PI		Jean Perrin - La Martinière Duchère LYON
LYON 9E ARRONDISSEMENT	69009	69389	PLACE	DE LA RHODIACETA	1	9999	PI		Jean Perrin - La Martinière Duchère LYON
LYON 9E ARRONDISSEMENT	69009	69389	PLACE	DE PARIS	1	9999	PI		Jean Perrin - La Martinière Duchère LYON
LYON 9E ARRONDISSEMENT	69009	69389	PLACE	DE SAINT RAMBERT	1	9999	PI		Jean Perrin - La Martinière Duchère LYON
LYON 9E ARRONDISSEMENT	69009	69389	RUE	DES 39 FUSILLES	1	9999	PI		La Martinière Duchère - Jean Perrin LYON
LYON 9E ARRONDISSEMENT	69009	69389	PLACE	DU MARCHÉ	1	9999	PI		Jean Perrin - La Martinière Duchère LYON

LYON 9E ARRONDISSEMENT	69009	69389	PLACE	DU PONT MOUTON	1	9999	PI	Jean Perrin - La Martinière Duchère LYON
LYON 9E ARRONDISSEMENT	69009	69389	PLACE	DUMAS DE LOIRE	1	9999	PI	Jean Perrin - La Martinière Duchère LYON
LYON 9E ARRONDISSEMENT	69009	69389	PLACE	FERBER	1	9999	PI	Jean Perrin - La Martinière Duchère LYON
LYON 9E ARRONDISSEMENT	69009	69389	PLACE	HENRI BARBUSSE	1	9999	PI	Jean Perrin - La Martinière Duchère LYON
LYON 9E ARRONDISSEMENT	69009	69389	PLACE	JEAN MONNET	1	9999	PI	Jean Perrin - La Martinière Duchère LYON
LYON 9E ARRONDISSEMENT	69009	69389	PLACE	MAURICE BARIOD	1	9999	PI	Jean Perrin - La Martinière Duchère LYON
LYON 9E ARRONDISSEMENT	69009	69389	PLACE	NOTRE DAME	1	9999	PI	Jean Perrin - La Martinière Duchère LYON
LYON 9E ARRONDISSEMENT	69009	69389	PLACE	PIERRE PUGET	1	9999	PI	Jean Perrin - La Martinière Duchère LYON
LYON 9E ARRONDISSEMENT	69009	69389	PLACE	SAINT DIDIER	1	9999	PI	Jean Perrin - La Martinière Duchère LYON
LYON 9E ARRONDISSEMENT	69009	69389	PLACE	VALMY	1	9999	PI	Jean Perrin - La Martinière Duchère LYON
LYON 9E ARRONDISSEMENT	69009	69389	QUAI	ARLOING	1	9999	PI	Jean Perrin - La Martinière Duchère LYON
LYON 9E ARRONDISSEMENT	69009	69389	QUAI	CHAUVEAU	1	9999	PI	Jean Perrin - La Martinière Duchère LYON
LYON 9E ARRONDISSEMENT	69009	69389	QUAI	DE LA GARE D EAU	1	9999	PI	Jean Perrin - La Martinière Duchère LYON
LYON 9E ARRONDISSEMENT	69009	69389	QUAI	DU COMMERCE	1	9999	PI	Jean Perrin - La Martinière Duchère LYON
LYON 9E ARRONDISSEMENT	69009	69389	QUAI	JAYR	1	9999	PI	Jean Perrin - La Martinière Duchère LYON
LYON 9E ARRONDISSEMENT	69009	69389	QUAI	PAUL SEDALLIAN	1	9999	PI	Jean Perrin - La Martinière Duchère LYON
LYON 9E ARRONDISSEMENT	69009	69389	QUAI	PIERRE SCIZE	1	52	PI	Jean Perrin - La Martinière Duchère LYON
LYON 9E ARRONDISSEMENT	69009	69389	QUAI	RAOUL CARRIE	1	9999	PI	Jean Perrin - La Martinière Duchère LYON
LYON 9E ARRONDISSEMENT	69009	69389	ROND POINT	DES MONTS D OR	1	9999	PI	Jean Perrin - La Martinière Duchère LYON
LYON 9E ARRONDISSEMENT	69009	69389	RUE	ALBERT CAMUS	1	9999	PI	Jean Perrin - La Martinière Duchère LYON
LYON 9E ARRONDISSEMENT	69009	69389	RUE	ALBERT CHALINEL	1	9999	PI	Jean Perrin - La Martinière Duchère LYON
LYON 9E ARRONDISSEMENT	69009	69389	RUE	ALBERT FALSAN	1	9999	PI	Jean Perrin - La Martinière Duchère LYON
LYON 9E ARRONDISSEMENT	69009	69389	RUE	ALBERT JACQUARD	1	9999	PI	La Martinière Duchère - Jean Perrin LYON
LYON 9E ARRONDISSEMENT	69009	69389	RUE	ANTOINE BEROUJ	1	9999	PI	Jean Perrin - La Martinière Duchère LYON
LYON 9E ARRONDISSEMENT	69009	69389	RUE	ANTONIN LABORDE	1	9999	PI	Jean Perrin - La Martinière Duchère LYON
LYON 9E ARRONDISSEMENT	69009	69389	RUE	ARSENE CLAUDY	1	9999	PI	Jean Perrin - La Martinière Duchère LYON
LYON 9E ARRONDISSEMENT	69009	69389	RUE	ARTHUR RIMBAUD	1	9999	PI	La Martinière Duchère - Jean Perrin LYON
LYON 9E ARRONDISSEMENT	69009	69389	RUE	AUGUSTE ISAAC	1	9999	PI	Jean Perrin - La Martinière Duchère LYON
LYON 9E ARRONDISSEMENT	69009	69389	RUE	BERJON	1	9999	PI	Jean Perrin - La Martinière Duchère LYON
LYON 9E ARRONDISSEMENT	69009	69389	RUE	BOURGET	1	9999	PI	Jean Perrin - La Martinière Duchère LYON
LYON 9E ARRONDISSEMENT	69009	69389	RUE	CAMILLE DE NEUVILLE	1	9999	PI	Jean Perrin - La Martinière Duchère LYON
LYON 9E ARRONDISSEMENT	69009	69389	RUE	CHARLES PORCHER	1	9999	PI	Jean Perrin - La Martinière Duchère LYON
LYON 9E ARRONDISSEMENT	69009	69389	RUE	CHINARD	1	9999	PI	Jean Perrin - La Martinière Duchère LYON
LYON 9E ARRONDISSEMENT	69009	69389	RUE	CLAUDE DEBUSSY	1	9999	PI	Jean Perrin - La Martinière Duchère LYON
LYON 9E ARRONDISSEMENT	69009	69389	RUE	CLAUDE FAYES	1	9999	PI	Jean Perrin - La Martinière Duchère LYON
LYON 9E ARRONDISSEMENT	69009	69389	RUE	CLAUDE LE LABOUREUR	1	9999	PI	Jean Perrin - La Martinière Duchère LYON
LYON 9E ARRONDISSEMENT	69009	69389	RUE	CLAVIERE	1	9999	PI	Jean Perrin - La Martinière Duchère LYON
LYON 9E ARRONDISSEMENT	69009	69389	RUE	COMMUNIEU	1	9999	PI	Jean Perrin - La Martinière Duchère LYON
LYON 9E ARRONDISSEMENT	69009	69389	RUE	COTTIN	1	9999	PI	Jean Perrin - La Martinière Duchère LYON
LYON 9E ARRONDISSEMENT	69009	69389	RUE	BEER SHEVA	1	9999	PI	La Martinière Duchère - Jean Perrin LYON
LYON 9E ARRONDISSEMENT	69009	69389	RUE	DE BOURGOGNE	1	9999	PI	Jean Perrin - La Martinière Duchère LYON
LYON 9E ARRONDISSEMENT	69009	69389	RUE	DE JERICO	1	9999	PI	La Martinière Duchère - Jean Perrin LYON
LYON 9E ARRONDISSEMENT	69009	69389	RUE	DE LA CARRIERE	1	9999	PI	Jean Perrin - La Martinière Duchère LYON
LYON 9E ARRONDISSEMENT	69009	69389	RUE	DE LA CHAPELLE	1	9999	PI	St Just - Edouard Branly - Jean Perrin - La Martinière Duchère LYON
LYON 9E ARRONDISSEMENT	69009	69389	RUE	DE LA CLAIRE	1	9999	PI	Jean Perrin - La Martinière Duchère LYON
LYON 9E ARRONDISSEMENT	69009	69389	RUE	DE LA CONCIERGERIE	1	9999	PI	Jean Perrin - La Martinière Duchère LYON
LYON 9E ARRONDISSEMENT	69009	69389	RUE	DE LA CORDERIE	1	9999	PI	Jean Perrin - La Martinière Duchère LYON
LYON 9E ARRONDISSEMENT	69009	69389	RUE	DE LA FRATERNELLE	1	9999	PI	Jean Perrin - La Martinière Duchère LYON
LYON 9E ARRONDISSEMENT	69009	69389	RUE	DE LA GARE	1	9999	PI	Jean Perrin - La Martinière Duchère LYON
LYON 9E ARRONDISSEMENT	69009	69389	RUE	DE LA GRANGE	1	9999	PI	Jean Perrin - La Martinière Duchère LYON
LYON 9E ARRONDISSEMENT	69009	69389	RUE	DE LA GRAVIERE	1	9999	PI	St Just - Edouard Branly - Jean Perrin - La Martinière Duchère LYON
LYON 9E ARRONDISSEMENT	69009	69389	RUE	DE LA NAVIGATION	1	9999	PI	Jean Perrin - La Martinière Duchère LYON
LYON 9E ARRONDISSEMENT	69009	69389	RUE	DE LA MARTINIQUE	1	9999	PI	Jean Perrin - La Martinière Duchère LYON
LYON 9E ARRONDISSEMENT	69009	69389	RUE	DE LA MIGNONNE	1	9999	PI	Jean Perrin - La Martinière Duchère LYON
LYON 9E ARRONDISSEMENT	69009	69389	RUE	DE LA PERSEVERANCE	1	9999	PI	St Just - Edouard Branly - Jean Perrin - La Martinière Duchère LYON
LYON 9E ARRONDISSEMENT	69009	69389	RUE	DE LA PIEMENTE	1	9999	PI	La Martinière Duchère - Jean Perrin LYON
LYON 9E ARRONDISSEMENT	69009	69389	RUE	DE LA SPARTERIE	1	9999	PI	Jean Perrin - La Martinière Duchère LYON
LYON 9E ARRONDISSEMENT	69009	69389	RUE	DE LOISELIERE	1	9999	PI	Jean Perrin - La Martinière Duchère LYON
LYON 9E ARRONDISSEMENT	69009	69389	RUE	DE MONTRIBLOUD	13	31	I	St Just - Edouard Branly - Jean Perrin - La Martinière Duchère LYON
LYON 9E ARRONDISSEMENT	69009	69389	RUE	DE MONTRIBLOUD	1	9	I	Jean Perrin - La Martinière Duchère LYON
LYON 9E ARRONDISSEMENT	69009	69389	RUE	DE SAINT CYR	1	9999	PI	Jean Perrin - La Martinière Duchère LYON
LYON 9E ARRONDISSEMENT	69009	69389	RUE	DE TREVES	1	9999	PI	Jean Perrin - La Martinière Duchère LYON
LYON 9E ARRONDISSEMENT	69009	69389	RUE	DENISE JOUSSOT	1	9999	PI	La Martinière Duchère - Jean Perrin LYON

LYON 9E ARRONDISSEMENT	69009	69389	RUE	DES BAINS	1	9999	PI		Jean Perrin - La Martinière Duchère LYON
LYON 9E ARRONDISSEMENT	69009	69389	RUE	DES BRASSERIES	1	9999	PI		Jean Perrin - La Martinière Duchère LYON
LYON 9E ARRONDISSEMENT	69009	69389	RUE	DES CONTREBANDIERS	1	1	I		Jean Perrin - La Martinière Duchère LYON
LYON 9E ARRONDISSEMENT	69009	69389	RUE	DES CONTREBANDIERS	2	2	P		Jean Perrin - La Martinière Duchère LYON
LYON 9E ARRONDISSEMENT	69009	69389	RUE	DES CONTREBANDIERS	18	18	P		La Martinière Duchère - Jean Perrin LYON
LYON 9E ARRONDISSEMENT	69009	69389	RUE	DES 2 AMANTS	37	37	I		St Just - Edouard Branly - Jean Perrin - La Martinière Duchère LYON
LYON 9E ARRONDISSEMENT	69009	69389	RUE	DES 2 AMANTS	60	60	P		St Just - Edouard Branly - Jean Perrin - La Martinière Duchère LYON
LYON 9E ARRONDISSEMENT	69009	69389	RUE	DES 2 AMANTS	3	13	I		Jean Perrin - La Martinière Duchère LYON
LYON 9E ARRONDISSEMENT	69009	69389	RUE	DES 2 AMANTS	4	32	P		Jean Perrin - La Martinière Duchère LYON
LYON 9E ARRONDISSEMENT	69009	69389	RUE	DES 2 PLACES	1	9999	PI		Jean Perrin - La Martinière Duchère LYON
LYON 9E ARRONDISSEMENT	69009	69389	RUE	DES DOCKS	1	9999	PI		Jean Perrin - La Martinière Duchère LYON
LYON 9E ARRONDISSEMENT	69009	69389	RUE	DES DOCTEURS CORDIER	1	9999	PI		Jean Perrin - La Martinière Duchère LYON
LYON 9E ARRONDISSEMENT	69009	69389	RUE	DES ERABLES	1	9999	PI		La Martinière Duchère - Jean Perrin LYON
LYON 9E ARRONDISSEMENT	69009	69389	RUE	DES FOUGERES	1	9999	PI		La Martinière Duchère - Jean Perrin LYON
LYON 9E ARRONDISSEMENT	69009	69389	RUE	DES MARINIERS	1	9999	PI		Jean Perrin - La Martinière Duchère LYON
LYON 9E ARRONDISSEMENT	69009	69389	RUE	DES MURIERS	1	9999	PI		Jean Perrin - La Martinière Duchère LYON
LYON 9E ARRONDISSEMENT	69009	69389	RUE	DES NOUVELLES MAISONS	1	9999	PI		Jean Perrin - La Martinière Duchère LYON
LYON 9E ARRONDISSEMENT	69009	69389	RUE	DES PLATRIERS	1	9999	PI		Jean Perrin - La Martinière Duchère LYON
LYON 9E ARRONDISSEMENT	69009	69389	RUE	DES PRES	1	9999	PI		Jean Perrin - La Martinière Duchère LYON
LYON 9E ARRONDISSEMENT	69009	69389	RUE	DES RIVIERES	1	9999	PI		Jean Perrin - La Martinière Duchère LYON
LYON 9E ARRONDISSEMENT	69009	69389	RUE	DES TANNEURS	1	9999	PI		Jean Perrin - La Martinière Duchère LYON
LYON 9E ARRONDISSEMENT	69009	69389	RUE	DES 3 MAISONS	1	9999	PI		Jean Perrin - La Martinière Duchère LYON
LYON 9E ARRONDISSEMENT	69009	69389	RUE	DES TUILERIES	1	9999	PI		Jean Perrin - La Martinière Duchère LYON
LYON 9E ARRONDISSEMENT	69009	69389	RUE	DES VILLAS	1	9999	PI		Jean Perrin - La Martinière Duchère LYON
LYON 9E ARRONDISSEMENT	69009	69389	RUE	DOCTEUR HORAND	1	9999	PI		Jean Perrin - La Martinière Duchère LYON
LYON 9E ARRONDISSEMENT	69009	69389	RUE	DOCTEUR RAFFIN	1	9999	PI		Jean Perrin - La Martinière Duchère LYON
LYON 9E ARRONDISSEMENT	69009	69389	RUE	DU 24 MARS 1852	1	9999	PI		Jean Perrin - La Martinière Duchère LYON
LYON 9E ARRONDISSEMENT	69009	69389	RUE	DU 3 SEPTEMBRE 1944	1	9999	PI		Jean Perrin - La Martinière Duchère LYON
LYON 9E ARRONDISSEMENT	69009	69389	RUE	DU BAS DE LOYASSE	1	9999	PI		Jean Perrin - La Martinière Duchère LYON
LYON 9E ARRONDISSEMENT	69009	69389	RUE	DU BEAL	1	9999	PI		Jean Perrin - La Martinière Duchère LYON
LYON 9E ARRONDISSEMENT	69009	69389	RUE	DU BOURBONNAIS	1	9999	PI		Jean Perrin - La Martinière Duchère LYON
LYON 9E ARRONDISSEMENT	69009	69389	RUE	DU CHAPEAU ROUGE	1	9999	PI		Jean Perrin - La Martinière Duchère LYON
LYON 9E ARRONDISSEMENT	69009	69389	RUE	DU CHATEAU DE LA DUCHERE	1	9999	PI		La Martinière Duchère - Jean Perrin LYON
LYON 9E ARRONDISSEMENT	69009	69389	RUE	DU DOYEN GEORGES CHAPAS	1	9999	PI		La Martinière Duchère - Jean Perrin LYON
LYON 9E ARRONDISSEMENT	69009	69389	RUE	DU FOUR A CHAUX	1	9999	PI		Jean Perrin - La Martinière Duchère LYON
LYON 9E ARRONDISSEMENT	69009	69389	RUE	DU MARCHE	1	9999	PI		Jean Perrin - La Martinière Duchère LYON
LYON 9E ARRONDISSEMENT	69009	69389	RUE	DU MONT D OR	1	9999	PI		Jean Perrin - La Martinière Duchère LYON
LYON 9E ARRONDISSEMENT	69009	69389	RUE	DU PONT COTTON	1	9999	PI		Jean Perrin - La Martinière Duchère LYON
LYON 9E ARRONDISSEMENT	69009	69389	RUE	DU SOUVENIR	1	9999	PI		Jean Perrin - La Martinière Duchère LYON
LYON 9E ARRONDISSEMENT	69009	69389	RUE	DUMAS	1	9999	PI		Jean Perrin - La Martinière Duchère LYON
LYON 9E ARRONDISSEMENT	69009	69389	RUE	EDITH PIAF	1	9999	PI		La Martinière Duchère - Jean Perrin LYON
LYON 9E ARRONDISSEMENT	69009	69389	RUE	EMILE DUPOURT	1	9999	PI		Jean Perrin - La Martinière Duchère LYON
LYON 9E ARRONDISSEMENT	69009	69389	RUE	ERNEST FABREGUE	1	9999	PI		Jean Perrin - La Martinière Duchère LYON
LYON 9E ARRONDISSEMENT	69009	69389	RUE	EUGENE BAUDIN	1	9999	PI		Jean Perrin - La Martinière Duchère LYON
LYON 9E ARRONDISSEMENT	69009	69389	RUE	FAYOLLE	1	9999	PI		Jean Perrin - La Martinière Duchère LYON
LYON 9E ARRONDISSEMENT	69009	69389	RUE	FELIX MANGINI	1	9999	PI		Jean Perrin - La Martinière Duchère LYON
LYON 9E ARRONDISSEMENT	69009	69389	RUE	HELENE BERTHAUD	1	9999	PI		La Martinière Duchère - Jean Perrin LYON
LYON 9E ARRONDISSEMENT	69009	69389	RUE	FRANCOISE GIROUD	4	6	P		La Martinière Duchère - Jean Perrin LYON
LYON 9E ARRONDISSEMENT	69009	69389	RUE	DU FRERE BENOIT	1	9999	PI		St Just - Edouard Branly - Jean Perrin - La Martinière Duchère LYON
LYON 9E ARRONDISSEMENT	69009	69389	RUE	GABRIEL CHEVALLIER	1	9999	PI		Jean Perrin - La Martinière Duchère LYON
LYON 9E ARRONDISSEMENT	69009	69389	RUE	DU GENERAL GIRODON	1	9999	PI		Jean Perrin - La Martinière Duchère LYON
LYON 9E ARRONDISSEMENT	69009	69389	RUE	GILGAIN	1	9999	PI		Jean Perrin - La Martinière Duchère LYON
LYON 9E ARRONDISSEMENT	69009	69389	RUE	GORGE DE LOUP	1	9999	PI		Jean Perrin - La Martinière Duchère LYON
LYON 9E ARRONDISSEMENT	69009	69389	RUE	HECTOR BERLIOZ	1	9999	PI		Jean Perrin - La Martinière Duchère LYON
LYON 9E ARRONDISSEMENT	69009	69389	RUE	HENRY LAFOY	1	9999	PI		Jean Perrin - La Martinière Duchère LYON
LYON 9E ARRONDISSEMENT	69009	69389	RUE	JEAN BAPTISTE CHOPIN	1	9999	PI		Jean Perrin - La Martinière Duchère LYON
LYON 9E ARRONDISSEMENT	69009	69389	RUE	JEAN BAPTISTE COUTY	1	9999	PI		Jean Perrin - La Martinière Duchère LYON
LYON 9E ARRONDISSEMENT	69009	69389	RUE	JEAN FOURNIER	1	9999	PI		La Martinière Duchère - Jean Perrin LYON
LYON 9E ARRONDISSEMENT	69009	69389	RUE	JEAN MARCUIT	1	9999	PI		Jean Perrin - La Martinière Duchère LYON
LYON 9E ARRONDISSEMENT	69009	69389	RUE	JEAN MARIE LECLAIR	1	9999	PI		Jean Perrin - La Martinière Duchère LYON
LYON 9E ARRONDISSEMENT	69009	69389	RUE	JEAN PERRIN	1	9999	PI		Jean Perrin - La Martinière Duchère LYON
LYON 9E ARRONDISSEMENT	69009	69389	RUE	JEAN ZAY	1	9999	PI		Jean Perrin - La Martinière Duchère LYON
LYON 9E ARRONDISSEMENT	69009	69389	RUE	JOANNES CARRET	1	9999	PI		Jean Perrin - La Martinière Duchère LYON

LYON 9E ARRONDISSEMENT	69009	69389	RUE	JOLIVET	1	9999	PI		Jean Perrin - La Martinière Duchère LYON
LYON 9E ARRONDISSEMENT	69009	69389	RUE	JOSEPH FOLLIET	1	9999	PI		Jean Perrin - La Martinière Duchère LYON
LYON 9E ARRONDISSEMENT	69009	69389	RUE	JOUFFROY D ABBANS	1	9999	PI		Jean Perrin - La Martinière Duchère LYON
LYON 9E ARRONDISSEMENT	69009	69389	RUE	LAPORTE	1	9999	PI		Jean Perrin - La Martinière Duchère LYON
LYON 9E ARRONDISSEMENT	69009	69389	RUE	LAURE DIEBOLD	1	9999	PI		Jean Perrin - La Martinière Duchère LYON
LYON 9E ARRONDISSEMENT	69009	69389	RUE	LITTRE	1	9999	PI		Jean Perrin - La Martinière Duchère LYON
LYON 9E ARRONDISSEMENT	69009	69389	RUE	LOUIS BOUQUET	1	9999	PI		Jean Perrin - La Martinière Duchère LYON
LYON 9E ARRONDISSEMENT	69009	69389	RUE	LOUIS JUTTET	1	9999	PI		La Martinière Duchère - Jean Perrin LYON
LYON 9E ARRONDISSEMENT	69009	69389	RUE	LOUIS LOUCHEUR	1	9999	PI		Jean Perrin - La Martinière Duchère LYON
LYON 9E ARRONDISSEMENT	69009	69389	RUE	MALIBRAN	1	9999	PI		Jean Perrin - La Martinière Duchère LYON
LYON 9E ARRONDISSEMENT	69009	69389	RUE	MARC BOEGNER	1	9999	PI		Jean Perrin - La Martinière Duchère LYON
LYON 9E ARRONDISSEMENT	69009	69389	RUE	MARCEL CERDAN	1	9999	PI		La Martinière Duchère - Jean Perrin LYON
LYON 9E ARRONDISSEMENT	69009	69389	RUE	MARIETTON	1	9999	PI		Jean Perrin - La Martinière Duchère LYON
LYON 9E ARRONDISSEMENT	69009	69389	RUE	MARIUS DONJON	1	9999	PI		La Martinière Duchère - Jean Perrin LYON
LYON 9E ARRONDISSEMENT	69009	69389	RUE	MASARYK	1	9999	PI		Jean Perrin - La Martinière Duchère LYON
LYON 9E ARRONDISSEMENT	69009	69389	RUE	MAURICE BEJART	1	9999	PI		La Martinière Duchère - Jean Perrin LYON
LYON 9E ARRONDISSEMENT	69009	69389	RUE	MOUILLARD	1	9999	PI		Jean Perrin - La Martinière Duchère LYON
LYON 9E ARRONDISSEMENT	69009	69389	RUE	MARCEL MOULOUJII	1	9999	PI		La Martinière Duchère - Jean Perrin LYON
LYON 9E ARRONDISSEMENT	69009	69389	RUE	NERARD	1	9999	PI		Jean Perrin - La Martinière Duchère LYON
LYON 9E ARRONDISSEMENT	69009	69389	RUE	PERE LOUIS DE GALARD	1	9999	PI		La Martinière Duchère - Jean Perrin LYON
LYON 9E ARRONDISSEMENT	69009	69389	RUE	PIERRE AUDRY	1	79	I		Jean Perrin - La Martinière Duchère LYON
LYON 9E ARRONDISSEMENT	69009	69389	RUE	PIERRE AUDRY	87	107	I		St Just - Edouard Branly - Jean Perrin - La Martinière Duchère LYON
LYON 9E ARRONDISSEMENT	69009	69389	RUE	PIERRE AUDRY	78	114	P		St Just - Edouard Branly - Jean Perrin - La Martinière Duchère LYON
LYON 9E ARRONDISSEMENT	69009	69389	RUE	PIERRE AUDRY	2	76	P		Jean Perrin - La Martinière Duchère LYON
LYON 9E ARRONDISSEMENT	69009	69389	RUE	PIERRE BAIZET	1	9999	PI		Jean Perrin - La Martinière Duchère LYON
LYON 9E ARRONDISSEMENT	69009	69389	RUE	PIERRE TERMIER	1	9999	PI		Jean Perrin - La Martinière Duchère LYON
LYON 9E ARRONDISSEMENT	69009	69389	RUE	PLASSON ET CHAIZE	1	9999	PI		Jean Perrin - La Martinière Duchère LYON
LYON 9E ARRONDISSEMENT	69009	69389	RUE	PROFESSEUR PATEL	1	9999	PI		St Just - Edouard Branly - Jean Perrin - La Martinière Duchère LYON
LYON 9E ARRONDISSEMENT	69009	69389	RUE	RENE SABRAN	1	9999	PI		Jean Perrin - La Martinière Duchère LYON
LYON 9E ARRONDISSEMENT	69009	69389	RUE	RHIN ET DANUBE	1	9999	PI		Jean Perrin - La Martinière Duchère LYON
LYON 9E ARRONDISSEMENT	69009	69389	RUE	ROBERT WOLVILLE	1	9999	PI		La Martinière Duchère - Jean Perrin LYON
LYON 9E ARRONDISSEMENT	69009	69389	RUE	ROGER SALENGRO	1	9999	PI		Jean Perrin - La Martinière Duchère LYON
LYON 9E ARRONDISSEMENT	69009	69389	RUE	ROQUETTE	1	9999	PI		Jean Perrin - La Martinière Duchère LYON
LYON 9E ARRONDISSEMENT	69009	69389	RUE	SAINT DIDIER	1	9999	PI		Jean Perrin - La Martinière Duchère LYON
LYON 9E ARRONDISSEMENT	69009	69389	RUE	SAINT PIERRE DE VAISE	1	9999	PI		Jean Perrin - La Martinière Duchère LYON
LYON 9E ARRONDISSEMENT	69009	69389	RUE	SAINT SIMON	1	9999	PI		Jean Perrin - La Martinière Duchère LYON
LYON 9E ARRONDISSEMENT	69009	69389	RUE	SERGEANT MICHEL BERTHET	1	9999	PI		Jean Perrin - La Martinière Duchère LYON
LYON 9E ARRONDISSEMENT	69009	69389	RUE	SYLVAIN SIMONDAN	1	9999	PI		Jean Perrin - La Martinière Duchère LYON
LYON 9E ARRONDISSEMENT	69009	69389	RUE	TISSOT	1	9999	PI		Jean Perrin - La Martinière Duchère LYON
LYON 9E ARRONDISSEMENT	69009	69389	RUE	TRANSVERSALE	1	9999	PI		Jean Perrin - La Martinière Duchère LYON
LYON 9E ARRONDISSEMENT	69009	69389	RUE	VELTEN	1	9999	PI		Jean Perrin - La Martinière Duchère LYON
LYON 9E ARRONDISSEMENT	69009	69389	RUE	VICTOR MUHLSTEIN	1	9999	PI		La Martinière Duchère - Jean Perrin LYON
LYON 9E ARRONDISSEMENT	69009	69389	RUE	VICTOR SCHOELCHER	1	9999	PI		La Martinière Duchère - Jean Perrin LYON
LYON 9E ARRONDISSEMENT	69009	69389	SQUARE	AVERROES	1	9999	PI		La Martinière Duchère - Jean Perrin LYON
LYON 9E ARRONDISSEMENT	69009	69389	SQUARE	EDOUARD MOURIQUAND	1	9999	PI		Jean Perrin - La Martinière Duchère LYON
LYON 9E ARRONDISSEMENT	69009	69389	SQUARE	MAURICE RAVEL	1	9999	PI		Jean Perrin - La Martinière Duchère LYON
LYON 9E ARRONDISSEMENT	69009	69389	SQUARE	MONTEL	1	9999	PI		Jean Perrin - La Martinière Duchère LYON
LYON 9E ARRONDISSEMENT	69009	69389	SQUARE	PAUL CEZANNE	1	9999	PI		Jean Perrin - La Martinière Duchère LYON
LYON 9E ARRONDISSEMENT	69005	69385	MONTEE	DE LA SARRA	1	9999	PI		Jean Perrin - St Just - Edouard Branly LYON - Blaise Pascal CHARBONNIERES-LES-BAINS
MARCHAMPT		69124							Aiguerande BELLEVILLE
MARCILLY-D'AZERGUES		69125							La Martinière Duchère LYON
MARCY		69126							Louis Armand VILLEFRANCHE
MARCY-L'ETOILE		69127							Blaise Pascal CHARBONNIERES
MARNES		69281							Jacques Brel - Marcel Sembat VENISSIEUX
MEAUX-LA-MONTAGNE		69130							Lycée François Mansart THIZY
MESSIMY		69131							René Descartes ST-GENIS-LAVAL
MEYS		69132							Des Horizons CHAZELLE-SUR-LYON
MEYZIEU		69282							Arnaud Beltrame MEYZIEU
MILLERY		69133							Aragon Picasso GIVORS
MIONS		69283							Condorcet ST PRIEST
MOIRE		69134							Claude Bernard VILLEFRANCHE
MONTAGNY		69136							Aragon Picasso GIVORS
MONTANAY		69284							Rosa Parks NEUVILLE-SUR-SAONE

MONTMELAS-SAINT-SORLIN		69137								Louis Armand VILLEFRANCHE
MONTROMANT		69138								Des Horizons CHAZELLE-SUR-LYON
MONTROTTIER		69139								René Cassin TARARE - Lycée du Forez FEURS - Jean Perrin - St Just - La Martinière Duchère LYON
MORANCE		69140								La Martinière Duchère LYON
MORNANT		69141								Louis Aragon GIVORS - Parc Chabrières OULLINS - St Just - Jean Perrin LYON
NEUVILLE-SUR-SAONE		69143								Rosa Parks NEUVILLE-SUR-SAONE
ODENAS		69145								Aiguerande BELLEVILLE
ORLIENAS		69148								René Descartes ST-GENIS-LAVAL
OULLINS - PIERRE - BENITE	69600	69149								Parc Chabrières OULLINS - C. Mérieux - A et L Lumière - La Martinière Montplaisir - Colbert LYON
OULLINS - PIERRE - BENITE	69310	69152								Parc Chabrières OULLINS
POLEYMIEUX-AU-MONT-D'OR		69153								Rosa Parks NEUVILLE-SUR-SAONE
POLLIONNAY		69154								Blaise Pascal CHARBONNIERES - Edouard Branly LYON
POMEYS		69155								Des Horizons CHAZELLE-SUR-LYON
POMMIERS		69156								Louis Armand VILLEFRANCHE
PORTE DES PIERRES DOREES	69640	69159	IMPASSE	DE LA PEYROLAISE	1	9999	PI	JARNIOUX		Claude Bernard VILLEFRANCHE
PORTE DES PIERRES DOREES	69640	69159	ALLEE	AUGUSTE GUINON	1	9999	PI	JARNIOUX		Claude Bernard VILLEFRANCHE
PORTE DES PIERRES DOREES	69640	69159	ALLEE	DE GRAVETON	1	9999	PI	JARNIOUX		Claude Bernard VILLEFRANCHE
PORTE DES PIERRES DOREES	69400	69159	ALLEE	DE L'OMBRE	1	9999	PI	POUILLY LE MONIAL		Louis Armand VILLEFRANCHE
PORTE DES PIERRES DOREES	69640	69159	ALLEE	DE VITRY	1	9999	PI	JARNIOUX		Claude Bernard VILLEFRANCHE
PORTE DES PIERRES DOREES	69640	69159	ALLEE	DES CAROLINES	1	9999	PI	JARNIOUX		Claude Bernard VILLEFRANCHE
PORTE DES PIERRES DOREES	69640	69159	ALLEE	DES CERISIERS	1	9999	PI	JARNIOUX		Louis Armand VILLEFRANCHE
PORTE DES PIERRES DOREES	69640	69159	ALLEE	DES CERISIERS	1	9999	PI	JARNIOUX		Claude Bernard VILLEFRANCHE
PORTE DES PIERRES DOREES	69400	69159	ALLEE	DES CHAMPS	1	9999	PI	POUILLY LE MONIAL		Louis Armand VILLEFRANCHE
PORTE DES PIERRES DOREES	69400	69159	ALLEE	DES OISEAUX	1	9999	PI	LIERGUES		Louis Armand VILLEFRANCHE
PORTE DES PIERRES DOREES	69400	69159	ALLEE	DES SAULES	1	9999	PI	LIERGUES		Louis Armand VILLEFRANCHE
PORTE DES PIERRES DOREES	69400	69159	ALLEE	DU BIEF	1	9999	PI	POUILLY LE MONIAL		Louis Armand VILLEFRANCHE
PORTE DES PIERRES DOREES	69400	69159	ALLEE	DU MOULIN BARNOUD	1	9999	PI	POUILLY LE MONIAL		Louis Armand VILLEFRANCHE
PORTE DES PIERRES DOREES	69640	69159	ALLEE	SAINTE CATHERINE	1	9999	PI	JARNIOUX		Claude Bernard VILLEFRANCHE
PORTE DES PIERRES DOREES	69640	69159	CHEMIN	BARDET	1	9999	PI	JARNIOUX		Claude Bernard VILLEFRANCHE
PORTE DES PIERRES DOREES	69400	69159	CHEMIN	DE CHANTEMERLE	1	9999	PI	LIERGUES		Louis Armand VILLEFRANCHE
PORTE DES PIERRES DOREES	69400	69159	CHEMIN	DE BELLE BARBE	1	9999	PI	POUILLY LE MONIAL		Louis Armand VILLEFRANCHE
PORTE DES PIERRES DOREES	69400	69159	CHEMIN	DES BRUYERES JACQUET	1	9999	PI	POUILLY LE MONIAL		Louis Armand VILLEFRANCHE
PORTE DES PIERRES DOREES	69400	69159	CHEMIN	DE CHAMP DE CRUY	1	9999	PI	LIERGUES		Louis Armand VILLEFRANCHE
PORTE DES PIERRES DOREES	69400	69159	CHEMIN	DE FAUSSEMAGNE	1	9999	PI	LIERGUES		Louis Armand VILLEFRANCHE
PORTE DES PIERRES DOREES	69400	69159	CHEMIN	DE GRAVES	1	9999	PI	POUILLY LE MONIAL		Louis Armand VILLEFRANCHE
PORTE DES PIERRES DOREES	69400	69159	CHEMIN	DE L'AMANDIER	1	9999	PI	POUILLY LE MONIAL		Louis Armand VILLEFRANCHE
PORTE DES PIERRES DOREES	69400	69159	CHEMIN	DE LA CARRIERE	1	9999	PI	LIERGUES		Louis Armand VILLEFRANCHE
PORTE DES PIERRES DOREES	69400	69159	CHEMIN	DE LA CELLIERE	1	9999	PI	POUILLY LE MONIAL		Louis Armand VILLEFRANCHE
PORTE DES PIERRES DOREES	69640	69159	CHEMIN	DE LA CHANAL	1	9999	PI	JARNIOUX		Claude Bernard VILLEFRANCHE
PORTE DES PIERRES DOREES	69400	69159	CHEMIN	DE LA COMBE	1	9999	PI	POUILLY LE MONIAL		Louis Armand VILLEFRANCHE
PORTE DES PIERRES DOREES	69640	69159	CHEMIN	DE LA CROIX	1	9999	PI	JARNIOUX		Claude Bernard VILLEFRANCHE
PORTE DES PIERRES DOREES	69400	69159	CHEMIN	DE LA GARE	1	9999	PI	POUILLY LE MONIAL		Louis Armand VILLEFRANCHE
PORTE DES PIERRES DOREES	69640	69159	CHEMIN	DE LA PENIERE	1	9999	PI	JARNIOUX		Claude Bernard VILLEFRANCHE
PORTE DES PIERRES DOREES	69640	69159	CHEMIN	DE LA PLACE	1	9999	PI	JARNIOUX		Claude Bernard VILLEFRANCHE
PORTE DES PIERRES DOREES	69400	69159	CHEMIN	DE LA PLAINE	1	9999	PI	POUILLY LE MONIAL		Louis Armand VILLEFRANCHE
PORTE DES PIERRES DOREES	69640	69159	CHEMIN	DE LA SALAMANDRE	1	9999	PI	JARNIOUX		Claude Bernard VILLEFRANCHE
PORTE DES PIERRES DOREES	69400	69159	CHEMIN	DE LA TETE D'OR	1	9999	PI	POUILLY LE MONIAL		Louis Armand VILLEFRANCHE
PORTE DES PIERRES DOREES	69400	69159	CHEMIN	DE LA VACHETTE	1	9999	PI	POUILLY LE MONIAL		Louis Armand VILLEFRANCHE
PORTE DES PIERRES DOREES	69400	69159	CHEMIN	DE MARDUY	1	9999	PI	POUILLY LE MONIAL		Louis Armand VILLEFRANCHE
PORTE DES PIERRES DOREES	69640	69159	CHEMIN	DE MONFRAY	1	9999	PI	JARNIOUX		Claude Bernard VILLEFRANCHE
PORTE DES PIERRES DOREES	69400	69159	CHEMIN	DE MONTGON	1	9999	PI	POUILLY LE MONIAL		Louis Armand VILLEFRANCHE
PORTE DES PIERRES DOREES	69400	69159	CHEMIN	DE SAINTE CATHERINE	1	9999	PI	POUILLY LE MONIAL		Louis Armand VILLEFRANCHE
PORTE DES PIERRES DOREES	69400	69159	CHEMIN	DE SOITEL	1	9999	PI	LIERGUES		Louis Armand VILLEFRANCHE
PORTE DES PIERRES DOREES	69640	69159	CHEMIN	DE TALICHET	1	9999	PI	JARNIOUX		Claude Bernard VILLEFRANCHE
PORTE DES PIERRES DOREES	69400	69159	CHEMIN	DE TOUS VENTS	1	9999	PI	LIERGUES		Claude Bernard VILLEFRANCHE
PORTE DES PIERRES DOREES	69640	69159	CHEMIN	DES CAVETTES	1	9999	PI	JARNIOUX		Claude Bernard VILLEFRANCHE
PORTE DES PIERRES DOREES	69400	69159	CHEMIN	DES CHARBONNIERES	1	9999	PI	POUILLY LE MONIAL		Louis Armand VILLEFRANCHE
PORTE DES PIERRES DOREES	69400	69159	CHEMIN	DES CHARDONNIERES	1	9999	PI	LIERGUES		Louis Armand VILLEFRANCHE
PORTE DES PIERRES DOREES	69400	69159	CHEMIN	DES FORNELS	1	9999	PI			Claude Bernard VILLEFRANCHE
PORTE DES PIERRES DOREES	69400	69159	CHEMIN	DES GRANDES TERRES	1	9999	PI	POUILLY LE MONIAL		Louis Armand VILLEFRANCHE
PORTE DES PIERRES DOREES	69400	69159	CHEMIN	DES NOYERS	1	9999	PI	LIERGUES		Louis Armand VILLEFRANCHE
PORTE DES PIERRES DOREES	69640	69159	CHEMIN	RURAL DES PARRELLES	1	9999	PI	JARNIOUX		Claude Bernard VILLEFRANCHE
PORTE DES PIERRES DOREES	69400	69159	RUE	DES GRANDES MEUNIERES	1	9999	PI	LIERGUES		Louis Armand VILLEFRANCHE

PORTE DES PIERRES DOREES	69400	69159	CHEMIN	DES PEYRELLES	1	9999	PI	POUILLY LE MONIAL	Louis Armand VILLEFRANCHE
PORTE DES PIERRES DOREES	69400	69159	CHEMIN	DES 4 VENTS	1	9999	PI	POUILLY LE MONIAL	Louis Armand VILLEFRANCHE
PORTE DES PIERRES DOREES	69400	69159	CHEMIN	DES SAPINS	1	9999	PI	LIERGUES	Louis Armand VILLEFRANCHE
PORTE DES PIERRES DOREES	69640	69159	CHEMIN	DES VACHETTES	1	9999	PI	JARNIOUX	Claude Bernard VILLEFRANCHE
PORTE DES PIERRES DOREES	69400	69159	CHEMIN	DES VAVRES	1	9999	PI	LIERGUES	Louis Armand VILLEFRANCHE
PORTE DES PIERRES DOREES	69400	69159	CHEMIN	DU BOIS DIEU	1	9999	PI	POUILLY LE MONIAL	Louis Armand VILLEFRANCHE
PORTE DES PIERRES DOREES	69400	69159	CHEMIN	DU BOITIER	1	9999	PI	POUILLY LE MONIAL	Louis Armand VILLEFRANCHE
PORTE DES PIERRES DOREES	69400	69159	CHEMIN	DE MARDUIS	1	9999	PI	LIERGUES	Louis Armand VILLEFRANCHE
PORTE DES PIERRES DOREES	69400	69159	CHEMIN	DU MERLOUP	1	9999	PI	LIERGUES	Louis Armand VILLEFRANCHE
PORTE DES PIERRES DOREES	69400	69159	CHEMIN	DU MOULIN	1	9999	PI	POUILLY LE MONIAL	Louis Armand VILLEFRANCHE
PORTE DES PIERRES DOREES	69400	69159	CHEMIN	DU PARADIS	1	9999	PI	POUILLY LE MONIAL	Louis Armand VILLEFRANCHE
PORTE DES PIERRES DOREES	69400	69159	CHEMIN	DU PERRET	1	9999	PI	LIERGUES	Louis Armand VILLEFRANCHE
PORTE DES PIERRES DOREES	69400	69159	CHEMIN	DU PETIT LOUP	1	9999	PI	LIERGUES	Louis Armand VILLEFRANCHE
PORTE DES PIERRES DOREES	69640	69159	CHEMIN	DU VIEUX MOULIN	1	9999	PI	JARNIOUX	Claude Bernard VILLEFRANCHE
PORTE DES PIERRES DOREES	69400	69159	CHEMIN	DU VIGNARD	1	9999	PI	POUILLY LE MONIAL	Louis Armand VILLEFRANCHE
PORTE DES PIERRES DOREES	69400	69159	CHEMIN	DU VINCENT	1	9999	PI	LIERGUES	Louis Armand VILLEFRANCHE
PORTE DES PIERRES DOREES	69400	69159	CHEMIN	DU VINCERET	1	9999	PI	POUILLY LE MONIAL	Louis Armand VILLEFRANCHE
PORTE DES PIERRES DOREES	69640	69159	CHEMIN	LAVAL	1	9999	PI	JARNIOUX	Claude Bernard VILLEFRANCHE
PORTE DES PIERRES DOREES	69640	69159	CHEMIN	RURAL DE BELLE BARBE	1	9999	PI	JARNIOUX	Claude Bernard VILLEFRANCHE
PORTE DES PIERRES DOREES	69640	69159	CHEMIN	RURAL DE BOIS FRANC	1	9999	PI	JARNIOUX	Claude Bernard VILLEFRANCHE
PORTE DES PIERRES DOREES	69640	69159	CHEMIN	RURAL DE GRAVETON	1	9999	PI	JARNIOUX	Claude Bernard VILLEFRANCHE
PORTE DES PIERRES DOREES	69640	69159	CHEMIN	RURAL DE LA CROIX SAUNIER	1	9999	PI	JARNIOUX	Claude Bernard VILLEFRANCHE
PORTE DES PIERRES DOREES	69640	69159	CHEMIN	RURAL DE LACENAS	1	9999	PI	JARNIOUX	Claude Bernard VILLEFRANCHE
PORTE DES PIERRES DOREES	69640	69159	CHEMIN	RURAL DE LIERGUES	1	9999	PI	JARNIOUX	Claude Bernard VILLEFRANCHE
PORTE DES PIERRES DOREES	69640	69159	CHEMIN	RURAL DE PIERRES BLANCHES	1	9999	PI	JARNIOUX	Claude Bernard VILLEFRANCHE
PORTE DES PIERRES DOREES	69640	69159	CHEMIN	RURAL DE SAINT PAUL	1	9999	PI	JARNIOUX	Claude Bernard VILLEFRANCHE
PORTE DES PIERRES DOREES	69640	69159	CHEMIN	RURAL DE THEIZE	1	9999	PI	JARNIOUX	Claude Bernard VILLEFRANCHE
PORTE DES PIERRES DOREES	69640	69159	CHEMIN	RURAL DES COMMUNAUX	1	9999	PI	JARNIOUX	Claude Bernard VILLEFRANCHE
PORTE DES PIERRES DOREES	69640	69159	CHEMIN	RURAL DU BOIS DE LA GORGE	1	9999	PI	JARNIOUX	Claude Bernard VILLEFRANCHE
PORTE DES PIERRES DOREES	69640	69159	CHEMIN	RURAL DU BOIS DU JOUR	1	9999	PI	JARNIOUX	Claude Bernard VILLEFRANCHE
PORTE DES PIERRES DOREES	69640	69159	CHEMIN	DU BOIS DU SOUL	1	9999	PI	JARNIOUX	Claude Bernard VILLEFRANCHE
PORTE DES PIERRES DOREES	69640	69159	CHEMIN	RURAL DU PETIT COSSET	1	9999	PI	JARNIOUX	Claude Bernard VILLEFRANCHE
PORTE DES PIERRES DOREES	69640	69159	CHEMIN	RURAL DU VINCENT	1	9999	PI	JARNIOUX	Claude Bernard VILLEFRANCHE
PORTE DES PIERRES DOREES	69640	69159	CHEMIN	TETE D OR	1	9999	PI	JARNIOUX	Claude Bernard VILLEFRANCHE
PORTE DES PIERRES DOREES	69400	69159	COURS	JEAN COURTOIS	1	9999	PI		Claude Bernard VILLEFRANCHE
PORTE DES PIERRES DOREES	69400	69159	ESPLANADE	CHARLES DE GAULLE	1	9999	PI		Louis Armand VILLEFRANCHE
PORTE DES PIERRES DOREES	69640	69159	ESPLANADE	DE LA LIBERTE	1	9999	PI	JARNIOUX	Claude Bernard VILLEFRANCHE
PORTE DES PIERRES DOREES	69640	69159	ESPLANADE	ANCIENS COMBATTANTS	1	9999	PI	JARNIOUX	Claude Bernard VILLEFRANCHE
PORTE DES PIERRES DOREES	69640	69159	IMPASSE	A LAYE	1	9999	PI	JARNIOUX	Claude Bernard VILLEFRANCHE
PORTE DES PIERRES DOREES	69640	69159	IMPASSE	DE BOIS CHAMP DIEU	1	9999	PI	JARNIOUX	Claude Bernard VILLEFRANCHE
PORTE DES PIERRES DOREES	69400	69159	IMPASSE	DE CHANOSET	1	9999	PI	POUILLY LE MONIAL	Louis Armand VILLEFRANCHE
PORTE DES PIERRES DOREES	69400	69159	IMPASSE	DE COMBE	1	9999	PI	LIERGUES	Louis Armand VILLEFRANCHE
PORTE DES PIERRES DOREES	69400	69159	IMPASSE	DE CRUY	1	9999	PI	LIERGUES	Louis Armand VILLEFRANCHE
PORTE DES PIERRES DOREES	69400	69159	IMPASSE	DE GIVRAIS	1	9999	PI	POUILLY LE MONIAL	Louis Armand VILLEFRANCHE
PORTE DES PIERRES DOREES	69640	69159	IMPASSE	DE LABBE	1	9999	PI	JARNIOUX	Claude Bernard VILLEFRANCHE
PORTE DES PIERRES DOREES	69400	69159	IMPASSE	DE L ANCIENNE VIGNE	1	9999	PI	LIERGUES	Louis Armand VILLEFRANCHE
PORTE DES PIERRES DOREES	69640	69159	IMPASSE	DE L ETANG	1	9999	PI	JARNIOUX	Claude Bernard VILLEFRANCHE
PORTE DES PIERRES DOREES	69640	69159	IMPASSE	DE LA BOTTE	1	9999	PI	JARNIOUX	Claude Bernard VILLEFRANCHE
PORTE DES PIERRES DOREES	69640	69159	IMPASSE	DE LA GARDE	1	9999	PI	JARNIOUX	Claude Bernard VILLEFRANCHE
PORTE DES PIERRES DOREES	69640	69159	IMPASSE	DE LA MARE	1	9999	PI	JARNIOUX	Claude Bernard VILLEFRANCHE
PORTE DES PIERRES DOREES	69640	69159	IMPASSE	DE LA ROITIERE	1	9999	PI	JARNIOUX	Claude Bernard VILLEFRANCHE
PORTE DES PIERRES DOREES	69400	69159	IMPASSE	DE LA TIMONIERE	1	9999	PI	LIERGUES	Louis Armand VILLEFRANCHE
PORTE DES PIERRES DOREES	69640	69159	IMPASSE	DE LA TOUR	1	9999	PI	JARNIOUX	Claude Bernard VILLEFRANCHE
PORTE DES PIERRES DOREES	69400	69159	IMPASSE	DES ACACIAS	1	9999	PI	LIERGUES	Louis Armand VILLEFRANCHE
PORTE DES PIERRES DOREES	69640	69159	IMPASSE	DES CHATS	1	9999	PI	JARNIOUX	Claude Bernard VILLEFRANCHE
PORTE DES PIERRES DOREES	69400	69159	IMPASSE	DES ECOLES	1	9999	PI	POUILLY LE MONIAL	Louis Armand VILLEFRANCHE
PORTE DES PIERRES DOREES	69400	69159	IMPASSE	DES ESSARTS	1	9999	PI	POUILLY LE MONIAL	Louis Armand VILLEFRANCHE
PORTE DES PIERRES DOREES	69640	69159	IMPASSE	DES MOUTONS	1	9999	PI	JARNIOUX	Claude Bernard VILLEFRANCHE
PORTE DES PIERRES DOREES	69400	69159	IMPASSE	DES PERELLES	1	9999	PI	LIERGUES	Louis Armand VILLEFRANCHE
PORTE DES PIERRES DOREES	69640	69159	IMPASSE	DES PRES	1	9999	PI	JARNIOUX	Claude Bernard VILLEFRANCHE
PORTE DES PIERRES DOREES	69640	69159	IMPASSE	DES ROSIERS	1	9999	PI	JARNIOUX	Claude Bernard VILLEFRANCHE
PORTE DES PIERRES DOREES	69400	69159	IMPASSE	DES TERRES	1	9999	PI	LIERGUES	Louis Armand VILLEFRANCHE
PORTE DES PIERRES DOREES	69640	69159	IMPASSE	DES VENDANGEURS	1	9999	PI	JARNIOUX	Claude Bernard VILLEFRANCHE

PORTE DES PIERRES DOREES	69640	69159	IMPASSE	DES VIEILLES PIERRES	1	9999	PI	JARNIOUX	Claude Bernard VILLEFRANCHE
PORTE DES PIERRES DOREES	69640	69159	IMPASSE	DU GAMAY	1	9999	PI	JARNIOUX	Claude Bernard VILLEFRANCHE
PORTE DES PIERRES DOREES	69640	69159	IMPASSE	DU MARECHAL FERRAND	1	9999	PI	JARNIOUX	Claude Bernard VILLEFRANCHE
PORTE DES PIERRES DOREES	69640	69159	IMPASSE	DU RUISSEAU	1	9999	PI	JARNIOUX	Claude Bernard VILLEFRANCHE
PORTE DES PIERRES DOREES	69400	69159	IMPASSE	DU RUISSEAU	1	9999	PI	LIERGUES	Louis Armand VILLEFRANCHE
PORTE DES PIERRES DOREES	69640	69159	IMPASSE	DU SOIR	1	9999	PI	JARNIOUX	Claude Bernard VILLEFRANCHE
PORTE DES PIERRES DOREES	69640	69159	IMPASSE	DU TONNELIER	1	9999	PI	JARNIOUX	Claude Bernard VILLEFRANCHE
PORTE DES PIERRES DOREES	69640	69159	IMPASSE	DU TRAVAIL	1	9999	PI	JARNIOUX	Claude Bernard VILLEFRANCHE
PORTE DES PIERRES DOREES	69400	69159	IMPASSE	DU VIEUX CHATEAU	1	9999	PI	LIERGUES	Louis Armand VILLEFRANCHE
PORTE DES PIERRES DOREES	69400	69159	IMPASSE	LE BIEF DU MOULIN	1	9999	PI	LIERGUES	Louis Armand VILLEFRANCHE
PORTE DES PIERRES DOREES	69640	69159	IMPASSE	LUC BARBIER	1	9999	PI	JARNIOUX	Claude Bernard VILLEFRANCHE
PORTE DES PIERRES DOREES	69640	69159	MONTEE	CANARD	1	9999	PI	JARNIOUX	Claude Bernard VILLEFRANCHE
PORTE DES PIERRES DOREES	69400	69159	MONTEE	DE CHALIER	1	9999	PI	LIERGUES	Louis Armand VILLEFRANCHE
PORTE DES PIERRES DOREES	69400	69159	MONTEE	DE FONAS	1	9999	PI	LIERGUES	Louis Armand VILLEFRANCHE
PORTE DES PIERRES DOREES	69640	69159	MONTEE	DE L ANCIENNE POSTE	1	9999	PI	JARNIOUX	Claude Bernard VILLEFRANCHE
PORTE DES PIERRES DOREES	69640	69159	MONTEE	DE LA CHATAIGNERAIE	1	9999	PI	JARNIOUX	Claude Bernard VILLEFRANCHE
PORTE DES PIERRES DOREES	69400	69159	CHEMIN	DE LA CHEVRE	1	9999	PI	LIERGUES	Louis Armand VILLEFRANCHE
PORTE DES PIERRES DOREES	69640	69159	MONTEE	DE LA CREUSE	1	9999	PI	JARNIOUX	Claude Bernard VILLEFRANCHE
PORTE DES PIERRES DOREES	69640	69159	MONTEE	DES AFFORCHETS	1	9999	PI	JARNIOUX	Claude Bernard VILLEFRANCHE
PORTE DES PIERRES DOREES	69400	69159	MONTEE	DU GRILLET	1	9999	PI	LIERGUES	Louis Armand VILLEFRANCHE
PORTE DES PIERRES DOREES	69640	69159	MONTEE	DU VIADUC	1	9999	PI	JARNIOUX	Claude Bernard VILLEFRANCHE
PORTE DES PIERRES DOREES	69640	69159	MONTEE	DU VINTIN	1	9999	PI	JARNIOUX	Claude Bernard VILLEFRANCHE
PORTE DES PIERRES DOREES	69400	69159	MONTEE	DES TIERS	1	9999	PI	LIERGUES	Louis Armand VILLEFRANCHE
PORTE DES PIERRES DOREES	69400	69159	MONTEE	SAINT ELOI	1	9999	PI	LIERGUES	Louis Armand VILLEFRANCHE
PORTE DES PIERRES DOREES	69640	69159	PARKING	CENTRAL	1	9999	PI	JARNIOUX	Claude Bernard VILLEFRANCHE
PORTE DES PIERRES DOREES	69640	69159	PARKING	DE LA BASCULE	1	9999	PI	JARNIOUX	Claude Bernard VILLEFRANCHE
PORTE DES PIERRES DOREES	69640	69159	PASSAGE	DE LA CHAPELLE	1	9999	PI	JARNIOUX	Claude Bernard VILLEFRANCHE
PORTE DES PIERRES DOREES	69640	69159	PASSAGE	DE LA SOURCE	1	9999	PI	JARNIOUX	Claude Bernard VILLEFRANCHE
PORTE DES PIERRES DOREES	69640	69159	PASSAGE	DES CHATS	1	9999	PI	JARNIOUX	Claude Bernard VILLEFRANCHE
PORTE DES PIERRES DOREES	69640	69159	PASSAGE	DU LAVOIR	1	9999	PI	JARNIOUX	Claude Bernard VILLEFRANCHE
PORTE DES PIERRES DOREES	69640	69159	PASSAGE	DU PARC	1	9999	PI	JARNIOUX	Claude Bernard VILLEFRANCHE
PORTE DES PIERRES DOREES	69640	69159	PASSAGE	PAUL GUTTY	1	9999	PI	JARNIOUX	Claude Bernard VILLEFRANCHE
PORTE DES PIERRES DOREES	69400	69159	PLACE	DE GRAVES	1	9999	PI	POUILLY LE MONIAL	Louis Armand VILLEFRANCHE
PORTE DES PIERRES DOREES	69640	69159	PLACE	DE L ANCIENNE EGLISE	1	9999	PI	JARNIOUX	Claude Bernard VILLEFRANCHE
PORTE DES PIERRES DOREES	69400	69159	PLACE	DE LA FONTAINE	1	9999	PI		Louis Armand VILLEFRANCHE
PORTE DES PIERRES DOREES	69400	69159	PLACE	DU 8 MAI 1945	1	9999	PI	POUILLY LE MONIAL	Louis Armand VILLEFRANCHE
PORTE DES PIERRES DOREES	69400	69159	PLACE	GUINON	1	9999	PI		Claude Bernard VILLEFRANCHE
PORTE DES PIERRES DOREES	69640	69159	ROUTE	DE BERNIGAT	1	9999	PI	JARNIOUX	Claude Bernard VILLEFRANCHE
PORTE DES PIERRES DOREES	69400	69159	ROUTE	DE BOIS FLORENCIN	1	9999	PI	LIERGUES	Louis Armand VILLEFRANCHE
PORTE DES PIERRES DOREES	69400	69159	ROUTE	DE BOIS FRANC	1	9999	PI	LIERGUES	Louis Armand VILLEFRANCHE
PORTE DES PIERRES DOREES	69400	69159	ROUTE	DE JARNIOUX	1	9999	PI		Louis Armand VILLEFRANCHE
PORTE DES PIERRES DOREES	69400	69159	ROUTE	DE LA CRETE DE CHALIER	1	9999	PI	LIERGUES	Louis Armand VILLEFRANCHE
PORTE DES PIERRES DOREES	69640	69159	ROUTE	DE LA MALADIERE	1	9999	PI	JARNIOUX	Claude Bernard VILLEFRANCHE
PORTE DES PIERRES DOREES	69640	69159	ROUTE	DE LA ROSERAIE	1	9999	PI	JARNIOUX	Claude Bernard VILLEFRANCHE
PORTE DES PIERRES DOREES	69400	69159	ROUTE	DE LIERGUES	1	9999	PI	POUILLY LE MONIAL	Louis Armand VILLEFRANCHE
PORTE DES PIERRES DOREES	69640	69159	ROUTE	DE MONTGON	1	9999	PI	JARNIOUX	Claude Bernard VILLEFRANCHE
PORTE DES PIERRES DOREES	69400	69159	ROUTE	DE POUILLY	1	9999	PI	LIERGUES	Louis Armand VILLEFRANCHE
PORTE DES PIERRES DOREES	69400	69159	ROUTE	DE TARARE	1	9999	PI	LIERGUES	Louis Armand VILLEFRANCHE
PORTE DES PIERRES DOREES	69400	69159	ROUTE	DE THEIZE	1	9999	PI	POUILLY LE MONIAL	Louis Armand VILLEFRANCHE
PORTE DES PIERRES DOREES	69640	69159	ROUTE	DE VIGNE BLANCHE	1	9999	PI	JARNIOUX	Claude Bernard VILLEFRANCHE
PORTE DES PIERRES DOREES	69400	69159	ROUTE	DES PASSELOUP	1	9999	PI	LIERGUES	Louis Armand VILLEFRANCHE
PORTE DES PIERRES DOREES	69640	69159	ROUTE	DES VIGNERONS	1	9999	PI	JARNIOUX	Claude Bernard VILLEFRANCHE
PORTE DES PIERRES DOREES	69640	69159	ROUTE	DE TOUS VENTS	1	9999	PI	JARNIOUX	Louis Armand VILLEFRANCHE
PORTE DES PIERRES DOREES	69400	69159	CHEMIN	DE LA TETE D OR	1	9999	PI	POUILLY LE MONIAL	Claude Bernard VILLEFRANCHE
PORTE DES PIERRES DOREES	69640	69159	RUE	DE L OMBRE	1	9999	PI	JARNIOUX	Claude Bernard VILLEFRANCHE
PORTE DES PIERRES DOREES	69400	69159	RUE	DE LA COMBE	1	9999	PI	LIERGUES	Louis Armand VILLEFRANCHE
PORTE DES PIERRES DOREES	69640	69159	RUE	DES PIERRES DOREES	1	9999	PI	JARNIOUX	Claude Bernard VILLEFRANCHE
PORTE DES PIERRES DOREES	69400	69159	RUE	DES PIERRES DOREES	1	9999	PI	POUILLY LE MONIAL	Louis Armand VILLEFRANCHE
PORTE DES PIERRES DOREES	69400	69159	RUE	DES PLACES	1	9999	PI	LIERGUES	Louis Armand VILLEFRANCHE
PORTE DES PIERRES DOREES	69400	69159	RUE	DU BEAUJOLAIS	1	9999	PI	LIERGUES	Louis Armand VILLEFRANCHE
PORTE DES PIERRES DOREES	69640	69159	RUE	DU CHATEAU	1	9999	PI	JARNIOUX	Claude Bernard VILLEFRANCHE
PORTE DES PIERRES DOREES	69400	69159	RUE	DU CHATEAU DE L ECLAIR	1	9999	PI	LIERGUES	Louis Armand VILLEFRANCHE
PORTE DES PIERRES DOREES	69400	69159	RUE	DU CHATELET	1	9999	PI	LIERGUES	Louis Armand VILLEFRANCHE

PORTE DES PIERRES DOREES	69400	69159	RUE	DU LAVOIR	1	9999	PI	LIERGUES	Louis Armand VILLEFRANCHE
PORTE DES PIERRES DOREES	69400	69159	RUE	DU MOULIN	1	9999	PI	LIERGUES	Louis Armand VILLEFRANCHE
PORTE DES PIERRES DOREES	69400	69159	RUE	DU 11 NOVEMBRE 1918	1	9999	PI	POUILLY LE MONIAL	Louis Armand VILLEFRANCHE
PORTE DES PIERRES DOREES	69400	69159	RUE	DU RUISSEAU	1	9999	PI	LIERGUES	Louis Armand VILLEFRANCHE
PORTE DES PIERRES DOREES	69400	69159	RUE	MARIE CARTILLIER	1	9999	PI	LIERGUES	Louis Armand VILLEFRANCHE
PORTE DES PIERRES DOREES	69640	69159	RUELLE	DE L ABREUVOIR	1	9999	PI	JARNIOUX	Claude Bernard VILLEFRANCHE
PORTE DES PIERRES DOREES	69640	69159	RUELLE	DES PELERINS	1	9999	PI	JARNIOUX	Claude Bernard VILLEFRANCHE
PORTE DES PIERRES DOREES	69640	69159	SENTIER	A LAYE	1	9999	PI	JARNIOUX	Claude Bernard VILLEFRANCHE
PORTE DES PIERRES DOREES	69640	69159	SENTIER	DE LA BOTTE	1	9999	PI	JARNIOUX	Claude Bernard VILLEFRANCHE
PORTE DES PIERRES DOREES	69640	69159	SENTIER	DE TOUS VENTS	1	9999	PI	JARNIOUX	Claude Bernard VILLEFRANCHE
PORTE DES PIERRES DOREES	69640	69159	SENTIER	DES RUCHES	1	9999	PI	JARNIOUX	Claude Bernard VILLEFRANCHE
PORTE DES PIERRES DOREES	69640	69159	SENTIER	DES TRUFFES NOIRES	1	9999	PI	JARNIOUX	Claude Bernard VILLEFRANCHE
PORTE DES PIERRES DOREES	69640	69159	SENTIER	DU CHATEAU	1	9999	PI	JARNIOUX	Claude Bernard VILLEFRANCHE
PORTE DES PIERRES DOREES	69640	69159	SENTIER	DU MOULIN	1	9999	PI	JARNIOUX	Claude Bernard VILLEFRANCHE
PORTE DES PIERRES DOREES	69640	69159	TRAVERSE	DES CARRIERES	1	9999	PI	JARNIOUX	Claude Bernard VILLEFRANCHE
PORTE DES PIERRES DOREES	69640	69159	VOIE	DU TACOT	1	9999	PI	JARNIOUX	Claude Bernard VILLEFRANCHE
POULE-LES-ECHARMEAUX		69160							Louis Armand VILLEFRANCHE - R.Cassin TARARE - St Just LYON
PROPIERES		69161							Aiguerande BELLEVILLE
PUSIGNAN		69285							Arnaud Beltrame MEYZIEU
QUINCIE-EN-BEAUJOLAIS		69162							Aiguerande BELLEVILLE
QUINCIEUX		69163							Louis Armand VILLEFRANCHE
RANCHAL		69164							Lycée François Mansart THIZY
REGNIE-DURETTE		69165							Aiguerande BELLEVILLE
RILLIEUX-LA-PAPE		69286							Albert Camus RILLIEUX
RIVERIE		69166							Louis Aragon GIVORS - Parc Chabrières OULLINS - St Just - Jean Perrin LYON
RIVOLET		69167							Louis Armand VILLEFRANCHE
ROCHETAILLEE-SUR-SAONE		69168							Rosa Parks NEUVILLE-SUR-SAONE
RONNO		69169							Lycée François Mansart THIZY
RONTALON		69170							Louis Aragon GIVORS - Parc Chabrières OULLINS
SAIN-BEL		69171							Germaine Tillion ST BEL
SAINT-ANDRE-LA-COTE		69180							Louis Aragon GIVORS - Parc Chabrières OULLINS
SAINT-APPOLINAIRE		69181							Lycée François Mansart THIZY
SAINT-BONNET-DE-MURE		69287							Jean Paul Sartre BRON
SAINT-BONNET-DES-BRUYERES		69182							Aiguerande BELLEVILLE
SAINT-BONNET-LE-TRONCY		69183							Louis Armand VILLEFRANCHE - R.Cassin TARARE - St Just LYON
SAINT-CLEMENT-DE-VERS		69186							Aiguerande BELLEVILLE
SAINT-CLEMENT-LES-PLACES		69187							Des Horizons CHAZELLE-SUR-LYON
SAINT-CLEMENT-SUR-VALSONN		69188							René Cassin TARARE
SAINT-CYR-AU-MONT-D'OR		69191							Jean Perrin LYON
SAINT-CYR-LE-CHATOUX		69192							Louis Armand VILLEFRANCHE
SAINT-CYR-SUR-LE-RHONE		69193							Gallée VIENNE - Elsa Fitzgerald ST-ROMAIN-EN-GAL
SAINT-DIDIER-AU-MONT-D'OR		69194							Jean Perrin LYON
SAINT-DIDIER-SUR-BAUJEU		69196							Aiguerande BELLEVILLE
SAINTE-CATHERINE		69184							Louis Aragon GIVORS - Parc Chabrières OULLINS
SAINTE-COLOMBE		69189							Gallée VIENNE - Elsa Fitzgerald ST-ROMAIN-EN-GAL
SAINTE-CONSORCE		69190							Blaise Pascal CHARBONNIERES - Edouard Branly LYON
SAINTE-FOY-L'ARGENTIERE		69201							Des Horizons CHAZELLE-SUR-LYON
SAINTE-FOY-LES-LYON	69110	69202	ALLEE	DU CLOS	1	9999	PI		St Just - Edouard Branly LYON
SAINTE-FOY-LES-LYON	69110	69202	ALLEE	ADANSON	1	9999	PI		St Just - Edouard Branly LYON
SAINTE-FOY-LES-LYON	69110	69202	ALLEE	DE L AUBEPINE	1	9999	PI		St Just - Edouard Branly LYON
SAINTE-FOY-LES-LYON	69110	69202	ALLEE	CLAUDE BACHELARD	1	9999	PI		St Just - Edouard Branly LYON
SAINTE-FOY-LES-LYON	69110	69202	ALLEE	BEAUSOLEIL	1	9999	PI		St Just - Edouard Branly LYON
SAINTE-FOY-LES-LYON	69110	69202	ALLEE	BELLEVUE	1	9999	PI		St Just - Edouard Branly LYON
SAINTE-FOY-LES-LYON	69110	69202	ALLEE	DES BLEUETS	1	9999	PI		St Just - Edouard Branly LYON
SAINTE-FOY-LES-LYON	69110	69202	ALLEE	BUFFON	1	9999	PI		St Just - Edouard Branly LYON
SAINTE-FOY-LES-LYON	69110	69202	ALLEE	DE CANDOLLE	1	9999	PI		St Just - Edouard Branly LYON
SAINTE-FOY-LES-LYON	69110	69202	RUE	DES CHALETS	1	9999	PI		St Just - Edouard Branly LYON
SAINTE-FOY-LES-LYON	69110	69202	ALLEE	DE L OLIVIER	1	9999	PI		Parc Chabrières OULLINS
SAINTE-FOY-LES-LYON	69110	69202	ALLEE	CHANTELOUP	1	9999	PI		St Just - Edouard Branly LYON
SAINTE-FOY-LES-LYON	69110	69202	ALLEE	DES CHANTERELLES	1	9999	PI		St Just - Edouard Branly LYON
SAINTE-FOY-LES-LYON	69110	69202	ALLEE	CLAUDE FARRERE	1	9999	PI		St Just - Edouard Branly LYON
SAINTE-FOY-LES-LYON	69110	69202	ALLEE	DES FRENES	1	9999	PI		St Just - Edouard Branly LYON
SAINTE-FOY-LES-LYON	69110	69202	ALLEE	DE LA GRAVIERE	1	9999	PI		Parc Chabrières OULLINS

SAINTE-FOY-LES-LYON	69110	69202	ALLEE	JEAN PAUL II	1	9999	PI		St Just - Edouard Branly LYON
SAINTE-FOY-LES-LYON	69110	69202	ALLEE	DES LILAS	1	9999	PI		St Just - Edouard Branly LYON
SAINTE-FOY-LES-LYON	69110	69202	ALLEE	LINNE	1	9999	PI		St Just - Edouard Branly LYON
SAINTE-FOY-LES-LYON	69110	69202	ALLEE	MONLEAN	1	9999	PI		St Just - Edouard Branly LYON
SAINTE-FOY-LES-LYON	69110	69202	ALLEE	DE MONTREGARD	1	9999	PI		St Just - Edouard Branly LYON
SAINTE-FOY-LES-LYON	69110	69202	ALLEE	DE TAFFIGNON	1	9999	PI		Parc Chabrières OULLINS
SAINTE-FOY-LES-LYON	69110	69202	ALLEE	DES PINS	1	9999	PI		St Just - Edouard Branly LYON
SAINTE-FOY-LES-LYON	69110	69202	ALLEE	PLEIN SUD	1	9999	PI		St Just - Edouard Branly LYON
SAINTE-FOY-LES-LYON	69110	69202	ALLEE	PIERRE POIVRE	1	9999	PI		St Just - Edouard Branly LYON
SAINTE-FOY-LES-LYON	69110	69202	ALLEE	DE LA PONCETIERE	1	9999	PI		St Just - Edouard Branly LYON
SAINTE-FOY-LES-LYON	69110	69202	ALLEE	DES PRIMEVERES	1	9999	PI		St Just - Edouard Branly LYON
SAINTE-FOY-LES-LYON	69110	69202	ALLEE	DE LA ROSERAIE	1	9999	PI		St Just - Edouard Branly LYON
SAINTE-FOY-LES-LYON	69110	69202	CHEMIN	DES VIGNES	1	9999	PI		St Just - Edouard Branly LYON
SAINTE-FOY-LES-LYON	69110	69202	ALLEE	DU CHAMP D ASILE	1	9999	PI		Parc Chabrières OULLINS
SAINTE-FOY-LES-LYON	69110	69202	ALLEE	ALBAN VISTEL	1	9999	PI		St Just - Edouard Branly LYON
SAINTE-FOY-LES-LYON	69110	69202	AVENUE	DE L AQUEDUC DE BEAUNANT	1	9999	PI		Parc Chabrières OULLINS
SAINTE-FOY-LES-LYON	69110	69202	AVENUE	DE LIMBURG	1	9999	PI		Parc Chabrières OULLINS
SAINTE-FOY-LES-LYON	69110	69202	AVENUE	GENERAL DE GAULLE	1	9999	PI		St Just - Edouard Branly LYON
SAINTE-FOY-LES-LYON	69110	69202	AVENUE	MARECHAL FOCH	1	9999	PI		St Just - Edouard Branly LYON
SAINTE-FOY-LES-LYON	69110	69202	AVENUE	MAURICE JARROSSON	1	9999	PI		St Just - Edouard Branly LYON
SAINTE-FOY-LES-LYON	69110	69202	AVENUE	PAUL DAILLY	1	9999	PI		Parc Chabrières OULLINS
SAINTE-FOY-LES-LYON	69110	69202	AVENUE	DU 11 NOVEMBRE 1918	1	9999	PI		St Just - Edouard Branly LYON
SAINTE-FOY-LES-LYON	69110	69202	AVENUE	VALIOUD	1	9999	PI		St Just - Edouard Branly LYON
SAINTE-FOY-LES-LYON	69110	69202	BOULEVARD	BARON DU MARAIS	1	9999	PI		St Just - Edouard Branly LYON
SAINTE-FOY-LES-LYON	69110	69202	BOULEVARD	DE L EUROPE	1	9999	PI		St Just - Edouard Branly LYON
SAINTE-FOY-LES-LYON	69110	69202	BOULEVARD	DE NARCEL	1	9999	PI		St Just - Edouard Branly LYON
SAINTE-FOY-LES-LYON	69110	69202	BOULEVARD	DES PROVINCES	1	9999	PI		St Just - Edouard Branly LYON
SAINTE-FOY-LES-LYON	69110	69202	CHEMIN	ANTOINETTE	1	9999	PI		St Just - Edouard Branly LYON
SAINTE-FOY-LES-LYON	69110	69202	CHEMIN	DES BALMES	1	9999	PI		St Just - Edouard Branly LYON
SAINTE-FOY-LES-LYON	69110	69202	CHEMIN	DE BRAMAFAN	1	9999	PI		St Just - Edouard Branly LYON
SAINTE-FOY-LES-LYON	69110	69202	CHEMIN	DE LA CADIERE	1	9999	PI		St Just - Edouard Branly LYON
SAINTE-FOY-LES-LYON	69110	69202	CHEMIN	CHANTEGRILLET	1	9999	PI		St Just - Edouard Branly LYON
SAINTE-FOY-LES-LYON	69110	69202	CHEMIN	DE LA CHAUDERAIE	1	9999	PI		St Just - Edouard Branly LYON
SAINTE-FOY-LES-LYON	69110	69202	CHEMIN	DE CHAVRIL	1	9999	PI		St Just - Edouard Branly LYON
SAINTE-FOY-LES-LYON	69110	69202	CHEMIN	DE LA CHONCHANCE	1	9999	PI		St Just - Edouard Branly LYON
SAINTE-FOY-LES-LYON	69110	69202	ALLEE	DU COTEAU	1	9999	PI		St Just - Edouard Branly LYON
SAINTE-FOY-LES-LYON	69110	69202	CHEMIN	DE LA COURTILLE	1	9999	PI		St Just - Edouard Branly LYON
SAINTE-FOY-LES-LYON	69110	69202	CHEMIN	DES COUTURES	1	9999	PI		St Just - Edouard Branly LYON
SAINTE-FOY-LES-LYON	69110	69202	CHEMIN	DE L YZERON	1	9999	PI		Parc Chabrières OULLINS
SAINTE-FOY-LES-LYON	69110	69202	CHEMIN	DE LA CROIX BERTHET	2	102	P		St Just - Edouard Branly LYON
SAINTE-FOY-LES-LYON	69110	69202	CHEMIN	DE LA CROIX PIVORT	1	9999	PI		St Just - Edouard Branly LYON
SAINTE-FOY-LES-LYON	69110	69202	CHEMIN	DE LA CROIX BERTHET	112	9998	P		St Just - Edouard Branly LYON
SAINTE-FOY-LES-LYON	69110	69202	CHEMIN	DE LA CROIX BERTHET	103	111	PI		Parc Chabrières OULLINS
SAINTE-FOY-LES-LYON	69110	69202	CHEMIN	LEON FAVRE	1	9999	PI		St Just - Edouard Branly LYON
SAINTE-FOY-LES-LYON	69110	69202	CHEMIN	FLEURI	1	9999	PI		St Just - Edouard Branly LYON
SAINTE-FOY-LES-LYON	69110	69202	CHEMIN	DE FONTANIERES	1	9999	PI		St Just - Edouard Branly LYON
SAINTE-FOY-LES-LYON	69110	69202	CHEMIN	DES FONTS	1	9999	PI		St Just - Edouard Branly LYON
SAINTE-FOY-LES-LYON	69110	69202	CHEMIN	DU FORT	1	9999	PI		St Just - Edouard Branly LYON
SAINTE-FOY-LES-LYON	69110	69202	CHEMIN	DE LA FOURNACHE	1	9999	PI		St Just - Edouard Branly LYON
SAINTE-FOY-LES-LYON	69110	69202	CHEMIN	DU GRAND ROULE	1	9999	PI		St Just - Edouard Branly LYON
SAINTE-FOY-LES-LYON	69110	69202	CHEMIN	DES HAUTS DE BOIS	1	9999	PI		St Just - Edouard Branly LYON
SAINTE-FOY-LES-LYON	69110	69202	CHEMIN	DE MONTRAY	86	194	P		St Just - Edouard Branly LYON
SAINTE-FOY-LES-LYON	69110	69202	CHEMIN	DE MONTRAY	1	185	I		St Just - Edouard Branly LYON
SAINTE-FOY-LES-LYON	69110	69202	CHEMIN	DE MONTRAY	2	84	P		St Just - Edouard Branly LYON
SAINTE-FOY-LES-LYON	69110	69202	CHEMIN	DE MONTRAY	204	9998	P		Parc Chabrières OULLINS
SAINTE-FOY-LES-LYON	69110	69202	CHEMIN	DE MONTRAY	187	9999	I		Parc Chabrières OULLINS
SAINTE-FOY-LES-LYON	69110	69202	CHEMIN	DE NARCEL	1	9999	PI		St Just - Edouard Branly LYON
SAINTE-FOY-LES-LYON	69110	69202	CHEMIN	DU PILAT	1	9999	PI		St Just - Edouard Branly LYON
SAINTE-FOY-LES-LYON	69110	69202	CHEMIN	DU PLAN DU LOUP	1	9999	PI		St Just - Edouard Branly LYON
SAINTE-FOY-LES-LYON	69110	69202	CHEMIN	DE LA PONCETIERE	1	9999	PI		St Just - Edouard Branly LYON
SAINTE-FOY-LES-LYON	69110	69202	CHEMIN	DES PRES	1	9999	PI		St Just - Edouard Branly LYON
SAINTE-FOY-LES-LYON	69110	69202	CHEMIN	DE TAFFIGNON	1	9999	PI		Parc Chabrières OULLINS
SAINTE-FOY-LES-LYON	69110	69202	CHEMIN	DES SANTONS	1	9999	PI		St Just - Edouard Branly LYON

SAINTE-FOY-LES-LYON	69110	69202	CHEMIN	DU SIGNAL	1	9999	PI	St Just - Edouard Branly LYON
SAINTE-FOY-LES-LYON	69110	69202	CHEMIN	DE LA SOURCE	1	9999	PI	St Just - Edouard Branly LYON
SAINTE-FOY-LES-LYON	69110	69202	CHEMIN	DES SOURCES	1	9999	PI	St Just - Edouard Branly LYON
SAINTE-FOY-LES-LYON	69110	69202	CHEMIN	DES RAZES	1	9999	PI	Parc Chabrières OULLINS
SAINTE-FOY-LES-LYON	69110	69202	CHEMIN	DES TOURS	1	9999	PI	St Just - Edouard Branly LYON
SAINTE-FOY-LES-LYON	69110	69202	CHEMIN	DU VALLON	1	9999	PI	St Just - Edouard Branly LYON
SAINTE-FOY-LES-LYON	69110	69202	CHEMIN	VERT	1	9999	PI	St Just - Edouard Branly LYON
SAINTE-FOY-LES-LYON	69110	69202	CHEMIN	DES VERZIERES	1	9999	PI	St Just - Edouard Branly LYON
SAINTE-FOY-LES-LYON	69110	69202	CHEMIN	DU DEVAY	1	9999	PI	Parc Chabrières OULLINS
SAINTE-FOY-LES-LYON	69110	69202	CHEMIN	DES VILLAS	1	9999	PI	St Just - Edouard Branly LYON
SAINTE-FOY-LES-LYON	69110	69202	CHEMIN	VERZIEUX DUCARRE	1	9999	PI	Parc Chabrières OULLINS
SAINTE-FOY-LES-LYON	69110	69202	CITE	CROPEL	1	9999	PI	St Just - Edouard Branly LYON
SAINTE-FOY-LES-LYON	69110	69202	COTE	DE L HORMET	1	9999	PI	St Just - Edouard Branly LYON
SAINTE-FOY-LES-LYON	69110	69202	ESPLANADE	DE LICHFIELD	1	9999	PI	St Just - Edouard Branly LYON
SAINTE-FOY-LES-LYON	69110	69202	IMPASSE	DE LA BALME	1	9999	PI	St Just - Edouard Branly LYON
SAINTE-FOY-LES-LYON	69110	69202	IMPASSE	DES CERISIERS	1	9999	PI	St Just - Edouard Branly LYON
SAINTE-FOY-LES-LYON	69110	69202	IMPASSE	MARCELLIN BLANC	1	9999	PI	St Just - Edouard Branly LYON
SAINTE-FOY-LES-LYON	69110	69202	IMPASSE	DE CHAVRIL	1	9999	PI	St Just - Edouard Branly LYON
SAINTE-FOY-LES-LYON	69110	69202	IMPASSE	SALVADOR DALI	1	9999	PI	St Just - Edouard Branly LYON
SAINTE-FOY-LES-LYON	69110	69202	IMPASSE	DE LA FOURNACHE	1	9999	PI	St Just - Edouard Branly LYON
SAINTE-FOY-LES-LYON	69110	69202	IMPASSE	2 GRANDE RUE	1	9999	PI	St Just - Edouard Branly LYON
SAINTE-FOY-LES-LYON	69110	69202	IMPASSE	MIRABELLE	1	9999	PI	St Just - Edouard Branly LYON
SAINTE-FOY-LES-LYON	69110	69202	IMPASSE	DES MURES	1	9999	PI	Parc Chabrières OULLINS
SAINTE-FOY-LES-LYON	69110	69202	IMPASSE	DE NARCEL	1	9999	PI	St Just - Edouard Branly LYON
SAINTE-FOY-LES-LYON	69110	69202	IMPASSE	DU NEYRARD	1	9999	PI	St Just - Edouard Branly LYON
SAINTE-FOY-LES-LYON	69110	69202	IMPASSE	PARMENTIER	1	9999	PI	St Just - Edouard Branly LYON
SAINTE-FOY-LES-LYON	69110	69202	IMPASSE	PABLO PICASSO	1	9999	PI	St Just - Edouard Branly LYON
SAINTE-FOY-LES-LYON	69110	69202	IMPASSE	DU PLANIT	1	9999	PI	St Just - Edouard Branly LYON
SAINTE-FOY-LES-LYON	69110	69202	IMPASSE	SAINTE MARGUERITE	1	9999	PI	St Just - Edouard Branly LYON
SAINTE-FOY-LES-LYON	69110	69202	IMPASSE	DE LA SOURCE	1	9999	PI	St Just - Edouard Branly LYON
SAINTE-FOY-LES-LYON	69110	69202	IMPASSE	DU VALLON	1	9999	PI	St Just - Edouard Branly LYON
SAINTE-FOY-LES-LYON	69110	69202	IMPASSE	DE VERDUN	1	9999	PI	St Just - Edouard Branly LYON
SAINTE-FOY-LES-LYON	69110	69202	IMPASSE	DU VINGTAIN	1	9999	PI	St Just - Edouard Branly LYON
SAINTE-FOY-LES-LYON	69110	69202	MONTEE	DE LA CHAPELLE	1	9999	PI	St Just - Edouard Branly LYON
SAINTE-FOY-LES-LYON	69110	69202	MONTEE	DU PETIT SAINTE FOY	1	9999	PI	St Just - Edouard Branly LYON
SAINTE-FOY-LES-LYON	69110	69202	PASSAGE	DE LA PONCETIERE	1	9999	PI	St Just - Edouard Branly LYON
SAINTE-FOY-LES-LYON	69110	69202	PLACE	CLAIR TISSEUR	1	9999	PI	St Just - Edouard Branly LYON
SAINTE-FOY-LES-LYON	69110	69202	PLACE	FRANCOIS MILLOU	1	9999	PI	St Just - Edouard Branly LYON
SAINTE-FOY-LES-LYON	69110	69202	PLACE	DES 4 VIERGES	1	9999	PI	St Just - Edouard Branly LYON
SAINTE-FOY-LES-LYON	69110	69202	PLACE	HENRI REVY	1	9999	PI	Parc Chabrières OULLINS
SAINTE-FOY-LES-LYON	69110	69202	PLACE	XAVIER RICARD	1	9999	PI	St Just - Edouard Branly LYON
SAINTE-FOY-LES-LYON	69110	69202	PLACE	SAINTE LUC	1	9999	PI	St Just - Edouard Branly LYON
SAINTE-FOY-LES-LYON	69110	69202	PLACE	PIERRE SOUBEYRAT	1	9999	PI	St Just - Edouard Branly LYON
SAINTE-FOY-LES-LYON	69110	69202	ROUTE	DE CHAPONOST	1	9999	PI	Parc Chabrières OULLINS
SAINTE-FOY-LES-LYON	69110	69202	ROUTE	DE LA LIBERATION	1	9999	PI	Parc Chabrières OULLINS
SAINTE-FOY-LES-LYON	69110	69202	RUE	MARCEL ACHARD	1	9999	PI	St Just - Edouard Branly LYON
SAINTE-FOY-LES-LYON	69110	69202	RUE	DE CUZIEU	1	9999	PI	Parc Chabrières OULLINS
SAINTE-FOY-LES-LYON	69110	69202	RUE	NICOLAS BERTHET	1	9999	PI	St Just - Edouard Branly LYON
SAINTE-FOY-LES-LYON	69110	69202	RUE	MARCELLIN BLANC	1	9999	PI	St Just - Edouard Branly LYON
SAINTE-FOY-LES-LYON	69110	69202	RUE	LEON BLONDEAU	1	9999	PI	St Just - Edouard Branly LYON
SAINTE-FOY-LES-LYON	69110	69202	RUE	DES BOSQUETS	1	9999	PI	St Just - Edouard Branly LYON
SAINTE-FOY-LES-LYON	69110	69202	CHEMIN	DES BOTTIERES	1	9999	PI	Parc Chabrières OULLINS
SAINTE-FOY-LES-LYON	69110	69202	RUE	DU BRULET	1	9999	PI	St Just - Edouard Branly LYON
SAINTE-FOY-LES-LYON	69110	69202	RUE	FELIX CAILLOT	1	9999	PI	St Just - Edouard Branly LYON
SAINTE-FOY-LES-LYON	69110	69202	RUE	ALEXIS CARREL	1	9999	PI	St Just - Edouard Branly LYON
SAINTE-FOY-LES-LYON	69110	69202	RUE	CHANTOISEAU	1	9999	PI	St Just - Edouard Branly LYON
SAINTE-FOY-LES-LYON	69110	69202	RUE	DU COMMANDANT CHARCOT	1	9999	PI	St Just - Edouard Branly LYON
SAINTE-FOY-LES-LYON	69110	69202	RUE	DU CHATEAU	1	9999	PI	St Just - Edouard Branly LYON
SAINTE-FOY-LES-LYON	69110	69202	RUE	CHATELAIN	1	9999	PI	St Just - Edouard Branly LYON
SAINTE-FOY-LES-LYON	69110	69202	RUE	DE CHAVRIL	1	9999	PI	St Just - Edouard Branly LYON
SAINTE-FOY-LES-LYON	69110	69202	RUE	GEORGES CLEMENCEAU	1	9999	PI	St Just - Edouard Branly LYON
SAINTE-FOY-LES-LYON	69110	69202	RUE	DES PLATANES	1	9999	PI	Parc Chabrières OULLINS
SAINTE-FOY-LES-LYON	69110	69202	RUE	SALVADOR DALI	1	9999	PI	St Just - Edouard Branly LYON

SAINTE-FOY-LES-LYON	69110	69202	RUE	DESHAY	1	9999	PI	St Just - Edouard Branly LYON
SAINTE-FOY-LES-LYON	69110	69202	RUE	FRANCOIS FOREST	1	9999	PI	St Just - Edouard Branly LYON
SAINTE-FOY-LES-LYON	69110	69202	RUE	DE FRANCHE COMTE	1	9999	PI	St Just - Edouard Branly LYON
SAINTE-FOY-LES-LYON	69110	69202	RUE	DES GENETS	1	9999	PI	St Just - Edouard Branly LYON
SAINTE-FOY-LES-LYON	69110	69202	RUE	GENSOUL	1	9999	PI	St Just - Edouard Branly LYON
SAINTE-FOY-LES-LYON	69110	69202		GRANDE RUE	1	9999	PI	St Just - Edouard Branly LYON
SAINTE-FOY-LES-LYON	69110	69202	RUE	GRANGE BRUYERE	1	9999	PI	St Just - Edouard Branly LYON
SAINTE-FOY-LES-LYON	69110	69202	RUE	LEON GRANIER	1	9999	PI	St Just - Edouard Branly LYON
SAINTE-FOY-LES-LYON	69110	69202	RUE	DU 8 MAI	1	9999	PI	St Just - Edouard Branly LYON
SAINTE-FOY-LES-LYON	69110	69202	RUE	PAUL HUVELIN	1	9999	PI	St Just - Edouard Branly LYON
SAINTE-FOY-LES-LYON	69110	69202	RUE	SIMON JALLADE	1	9999	PI	St Just - Edouard Branly LYON
SAINTE-FOY-LES-LYON	69110	69202	RUE	CLAUDE JUSSEAUD	1	9999	PI	St Just - Edouard Branly LYON
SAINTE-FOY-LES-LYON	69110	69202	RUE	DU PROFESSEUR LERICHE	1	9999	PI	St Just - Edouard Branly LYON
SAINTE-FOY-LES-LYON	69110	69202	RUE	DES FRERES LUMIERE	1	9999	PI	St Just - Edouard Branly LYON
SAINTE-FOY-LES-LYON	69110	69202	RUE	JOAN MIRO	1	9999	PI	St Just - Edouard Branly LYON
SAINTE-FOY-LES-LYON	69110	69202	RUE	CLAUDE MONET	1	9999	PI	St Just - Edouard Branly LYON
SAINTE-FOY-LES-LYON	69110	69202	RUE	DES MYOSOTIS	1	9999	PI	St Just - Edouard Branly LYON
SAINTE-FOY-LES-LYON	69110	69202	RUE	DU NEYRARD	1	9999	PI	St Just - Edouard Branly LYON
SAINTE-FOY-LES-LYON	69110	69202	RUE	PARMENTIER	1	9999	PI	St Just - Edouard Branly LYON
SAINTE-FOY-LES-LYON	69110	69202	RUE	LAURENT PAUL	1	9999	PI	St Just - Edouard Branly LYON
SAINTE-FOY-LES-LYON	69110	69202	RUE	DU PLANIT	1	9999	PI	St Just - Edouard Branly LYON
SAINTE-FOY-LES-LYON	69110	69202	RUE	JEAN BARBIER	1	9999	PI	Parc Chabrières OULLINS
SAINTE-FOY-LES-LYON	69110	69202	RUE	DES PROVENCES	1	9999	PI	St Just - Edouard Branly LYON
SAINTE-FOY-LES-LYON	69110	69202	RUE	JOSEPH RICARD	1	9999	PI	St Just - Edouard Branly LYON
SAINTE-FOY-LES-LYON	69110	69202	RUE	SAINTE BARBE	1	9999	PI	St Just - Edouard Branly LYON
SAINTE-FOY-LES-LYON	69110	69202	RUE	SAINTE MARGUERITE	1	9999	PI	St Just - Edouard Branly LYON
SAINTE-FOY-LES-LYON	69110	69202	RUE	JEAN BAPTISTE SIMON	1	9999	PI	St Just - Edouard Branly LYON
SAINTE-FOY-LES-LYON	69110	69202	RUE	PIERRE VALDO	1	9999	PI	St Just - Edouard Branly LYON
SAINTE-FOY-LES-LYON	69110	69202	RUE	DE VERDUN	1	9999	PI	St Just - Edouard Branly LYON
SAINTE-FOY-LES-LYON	69110	69202	RUE	DU VERGER	1	9999	PI	St Just - Edouard Branly LYON
SAINTE-FOY-LES-LYON	69110	69202	RUE	DU VINGTAIN	1	9999	PI	St Just - Edouard Branly LYON
SAINTE-FOY-LES-LYON	69110	69202	RUE	EMILE ZEIZIG	1	9999	PI	St Just - Edouard Branly LYON
SAINTE-FOY-LES-LYON	69110	69202	RUE	ALEXANDRE BERTHIER	1	9999	PI	St Just - Edouard Branly LYON
SAINTE-FOY-LES-LYON	69110	69202	RUE	JEANNE D ARC	1	9999	PI	St Just - Edouard Branly LYON
SAINTE-PAULE		69230						René Cassin TARARE
SAINT-ETIENNE-DES-OULLIERES		69197						Aiguerande BELLEVILLE
SAINT-ETIENNE-LA-VARENNE		69198						Aiguerande BELLEVILLE
SAINT-FONS		69199						Jacques Brel VENISSEUX - Juliette Recamier - La Martinière Diderot - Ampère - St Just LYON
SAINT-FORGEUX		69200						René Cassin TARARE
SAINT-GENIS-L'ARGENTIERE		69203						Des Horizons CHAZELLE-SUR-LYON
SAINT-GENIS-LAVAL		69204						René Descartes ST-GENIS-LAVAL
SAINT-GENIS-LES-OLLIERES		69205						Blaise Pascal CHARBONNIERES - Edouard Branly LYON
SAINT-GEORGES-DE-RENEINS		69206						Aiguerande BELLEVILLE
SAINT-GERMAIN-AU-MONT-D'O		69207						Rosa Parks NEUVILLE-SUR-SAONE
SAINT-GERMAIN-NUELLES		69208						René Cassin TARARE
SAINT-IGNY-DE-VERS		69209						Aiguerande BELLEVILLE
SAINT-JEAN-DES-VIGNES		69212						Claude Bernard VILLEFRANCHE
SAINT-JEAN-DE-TOUSLAS		69213						Louis Aragon GIVORS - Parc Chabrières OULLINS - St Just - Jean Perrin LYON
SAINT-JEAN-LA-BUSSIERE		69214						Lycée François Mansart THIZY
SAINT-JULIEN		69215						Claude Bernard VILLEFRANCHE
SAINT-JULIEN-SUR-BIBOST		69216						Germaine Tillion ST BEL
SAINT-JUST-D'AVRAY		69217						Louis Armand VILLEFRANCHE - R.Cassin TARARE - St Just LYON
SAINT-LAGER		69218						Aiguerande BELLEVILLE
SAINT-LAURENT-D'AGNY		69219						Aragon Picasso GIVORS
SAINT-LAURENT-DE-CHAMOISS		69220						Des Horizons CHAZELLE-SUR-LYON
SAINT-LAURENT-DE-MURE		69288						Jean Paul Sartre BRON
SAINT-MARCEL-L'ECLAIRE		69225						René Cassin TARARE
SAINT-MARTIN-EN-HAUT		69227						Des Horizons CHAZELLE-SUR-LYON
SAINT-NIZIER-D'AZERGUES		69229						Louis Armand VILLEFRANCHE - R.Cassin TARARE - St Just LYON
SAINT-PIERRE-DE-CHANDIEU		69289						Condorcet ST PRIEST
SAINT-PIERRE-LA-PALUD		69231						Germaine Tillion ST BEL
SAINT-PRIEST		69290						Condorcet ST PRIEST
SAINT-ROMAIN-AU-MONT-D'OR		69233						Rosa Parks NEUVILLE-SUR-SAONE

SAINT-ROMAIN-DE-POPEY		69234							René Cassin TARARE
SAINT-ROMAIN-EN-GAL		69235							Galilée VIENNE - Elsa Fitgerald ST-ROMAIN-EN-GAL
SAINT-ROMAIN-EN-GIER		69236							Aragon Picasso GIVORS
SAINT-SYMPHORIEN-D'OZON		69291							Jacques Brel - Marcel Sembat VENISSIEUX
SAINT-SYMPHORIEN-SUR-COISE		69238							Des Horizons CHAZELLE-SUR-LYON
SAINT-VERAND		69239							René Cassin TARARE
SAINT-VINCENT-DE-REINS		69240							Lycée François Mansart THIZY
SALLES-ARBUISSONNAS-EN-BEA		69172							Louis Armand VILLEFRANCHE
SARCEY		69173							René Cassin TARARE
SATHONAY-CAMP		69292							Albert Camus RILLIEUX
SATHONAY-VILLAGE		69293							Albert Camus RILLIEUX
SAVIGNY		69175							Germaine Tillion ST BEL
SEREZIN-DU-RHONE		69294							Aragon Picasso GIVORS
SIMANDRES		69295							Jacques Brel - Marcel Sembat VENISSIEUX
SOLAIZE		69296							Jacques Brel - Marcel Sembat VENISSIEUX
SOUCIEU-EN-JARREST		69176							René Descartes ST-GENIS-LAVAL
SOURCIEUX-LES-MINES		69177							Germaine Tillion ST BEL
SOUZY		69178							Des Horizons CHAZELLE-SUR-LYON
TALUYERS		69241							Aragon Picasso GIVORS
TAPONAS		69242							Aiguerande BELLEVILLE
TARARE		69243							René Cassin TARARE
TASSIN-LA-DEMI-LUNE	69160	69244	ALLEE	DES ALIZES	1	9999	PI		Blaise Pascal CHARBONNIERES - Edouard Branly LYON
TASSIN-LA-DEMI-LUNE	69160	69244	ALLEE	DES AMANDIERS	1	9999	PI		St Just - Edouard Branly LYON
TASSIN-LA-DEMI-LUNE	69160	69244	ALLEE	DU BARAILLON	1	9999	PI		Blaise Pascal CHARBONNIERES - Edouard Branly LYON
TASSIN-LA-DEMI-LUNE	69160	69244	ALLEE	DES BECFGUES	1	9999	PI		Blaise Pascal CHARBONNIERES - Edouard Branly LYON
TASSIN-LA-DEMI-LUNE	69160	69244	ALLEE	DES BLEUETS	1	9999	PI		Blaise Pascal CHARBONNIERES - Edouard Branly LYON
TASSIN-LA-DEMI-LUNE	69160	69244	ALLEE	DU BOSQUET	1	9999	PI		Blaise Pascal CHARBONNIERES - Edouard Branly LYON
TASSIN-LA-DEMI-LUNE	69160	69244	ALLEE	DU VERGER DE L AIGAS	1	9999	PI		Blaise Pascal CHARBONNIERES - Edouard Branly LYON
TASSIN-LA-DEMI-LUNE	69160	69244	ALLEE	DES BOUVREUILS	1	9999	PI		Blaise Pascal CHARBONNIERES - Edouard Branly LYON
TASSIN-LA-DEMI-LUNE	69160	69244	ALLEE	DES CEDRES	1	9999	PI		Blaise Pascal CHARBONNIERES - Edouard Branly LYON
TASSIN-LA-DEMI-LUNE	69160	69244	ALLEE	DU CLOJO	1	9999	PI		Blaise Pascal CHARBONNIERES - Edouard Branly LYON
TASSIN-LA-DEMI-LUNE	69160	69244	ALLEE	DES CONIFERES	1	9999	PI		Blaise Pascal CHARBONNIERES - Edouard Branly LYON
TASSIN-LA-DEMI-LUNE	69160	69244	ALLEE	DES CROISSETTES	1	9999	PI		Blaise Pascal CHARBONNIERES - Edouard Branly LYON
TASSIN-LA-DEMI-LUNE	69160	69244	ALLEE	DES ECUREUILS	1	9999	PI		Blaise Pascal CHARBONNIERES - Edouard Branly LYON
TASSIN-LA-DEMI-LUNE	69160	69244	ALLEE	DES FAUVETTES	1	9999	PI		Blaise Pascal CHARBONNIERES - Edouard Branly LYON
TASSIN-LA-DEMI-LUNE	69160	69244	ALLEE	FLORIAN	1	9999	PI		Blaise Pascal CHARBONNIERES - Edouard Branly LYON
TASSIN-LA-DEMI-LUNE	69160	69244	ALLEE	DES GARENNES	1	9999	PI		Blaise Pascal CHARBONNIERES - Edouard Branly LYON
TASSIN-LA-DEMI-LUNE	69160	69244	ALLEE	DES HERBIERS	1	9999	PI		Blaise Pascal CHARBONNIERES - Edouard Branly LYON
TASSIN-LA-DEMI-LUNE	69160	69244	ALLEE	DES LAURIERS	1	9999	PI		Blaise Pascal CHARBONNIERES - Edouard Branly LYON
TASSIN-LA-DEMI-LUNE	69160	69244	ALLEE	DES LAVANDES	1	9999	PI		Blaise Pascal CHARBONNIERES - Edouard Branly LYON
TASSIN-LA-DEMI-LUNE	69160	69244	ALLEE	LEVIGNE	1	9999	PI		Blaise Pascal CHARBONNIERES - Edouard Branly LYON
TASSIN-LA-DEMI-LUNE	69160	69244	ALLEE	DU MAGNOLIA	1	9999	PI		Blaise Pascal CHARBONNIERES - Edouard Branly LYON
TASSIN-LA-DEMI-LUNE	69160	69244	ALLEE	DES MYOSOTIS	1	9999	PI		Blaise Pascal CHARBONNIERES - Edouard Branly LYON
TASSIN-LA-DEMI-LUNE	69160	69244	ALLEE	DES NOISETIERS	1	9999	PI		Blaise Pascal CHARBONNIERES - Edouard Branly LYON
TASSIN-LA-DEMI-LUNE	69160	69244	ALLEE	DE LA PALOMBIERE	1	9999	PI		Blaise Pascal CHARBONNIERES - Edouard Branly LYON
TASSIN-LA-DEMI-LUNE	69160	69244	ALLEE	PASTEUR	1	9999	PI		Blaise Pascal CHARBONNIERES - Edouard Branly LYON
TASSIN-LA-DEMI-LUNE	69160	69244	ALLEE	DES PEUPLIERS	1	9999	PI		Blaise Pascal CHARBONNIERES - Edouard Branly LYON
TASSIN-LA-DEMI-LUNE	69160	69244	ALLEE	DES 4 DAMES	1	9999	PI		Blaise Pascal CHARBONNIERES - Edouard Branly LYON
TASSIN-LA-DEMI-LUNE	69160	69244	ALLEE	DES 4 VENTS	1	9999	PI		Blaise Pascal CHARBONNIERES - Edouard Branly LYON
TASSIN-LA-DEMI-LUNE	69160	69244	ALLEE	RONSDARD	1	9999	PI		Blaise Pascal CHARBONNIERES - Edouard Branly LYON
TASSIN-LA-DEMI-LUNE	69160	69244	ALLEE	DES ROSSIGNOLS	1	9999	PI		Blaise Pascal CHARBONNIERES - Edouard Branly LYON
TASSIN-LA-DEMI-LUNE	69160	69244	ALLEE	DU RUISSEAU DE RIBBES	1	9999	PI		Blaise Pascal CHARBONNIERES - Edouard Branly LYON
TASSIN-LA-DEMI-LUNE	69160	69244	ALLEE	DES SAULES	1	9999	PI		St Just - Edouard Branly LYON
TASSIN-LA-DEMI-LUNE	69160	69244	ALLEE	DU SAUZE	1	9999	PI		Blaise Pascal CHARBONNIERES - Edouard Branly LYON
TASSIN-LA-DEMI-LUNE	69160	69244	RUE	PROFESSEUR DEPERET	1	9999	PI		Blaise Pascal CHARBONNIERES - Edouard Branly LYON
TASSIN-LA-DEMI-LUNE	69160	69244	RUE	ANTOINE DE SAINT-EXUPERY	1	9999	PI		St Just - Edouard Branly LYON
TASSIN-LA-DEMI-LUNE	69160	69244	ALLEE	DES TAMARIS	1	9999	PI		Blaise Pascal CHARBONNIERES - Edouard Branly LYON
TASSIN-LA-DEMI-LUNE	69160	69244	ALLEE	TERRE LONGUE	1	9999	PI		Blaise Pascal CHARBONNIERES - Edouard Branly LYON
TASSIN-LA-DEMI-LUNE	69160	69244	ALLEE	JOSEPH THIBAUD	1	9999	PI		Blaise Pascal CHARBONNIERES - Edouard Branly LYON
TASSIN-LA-DEMI-LUNE	69160	69244	ALLEE	DES TILLEULS	1	9999	PI		Blaise Pascal CHARBONNIERES - Edouard Branly LYON
TASSIN-LA-DEMI-LUNE	69160	69244	ALLEE	VALMERISES	1	9999	PI		Blaise Pascal CHARBONNIERES - Edouard Branly LYON
TASSIN-LA-DEMI-LUNE	69160	69244	ALLEE	DU VALVERT	1	9999	PI		Blaise Pascal CHARBONNIERES - Edouard Branly LYON
TASSIN-LA-DEMI-LUNE	69160	69244	AVENUE	JEAN BERGERON	1	9999	PI		Blaise Pascal CHARBONNIERES - Edouard Branly LYON

TASSIN-LA-DEMI-LUNE	69160	69244	AVENUE	GENERAL BROSSET	1	9999	PI		St Just - Edouard Branly LYON
TASSIN-LA-DEMI-LUNE	69160	69244	AVENUE	GEORGES CLEMENCEAU	1	9999	PI		Blaise Pascal CHARBONNIERES - Edouard Branly LYON
TASSIN-LA-DEMI-LUNE	69160	69244	AVENUE	DE LA CONSTELLATION	1	9999	PI		St Just - Edouard Branly LYON
TASSIN-LA-DEMI-LUNE	69160	69244	AVENUE	CHARLES DE GAULLE	1	9999	PI		Blaise Pascal CHARBONNIERES - Edouard Branly LYON
TASSIN-LA-DEMI-LUNE	69160	69244	AVENUE	PAUL DOUMER	1	9999	PI		Blaise Pascal CHARBONNIERES - Edouard Branly LYON
TASSIN-LA-DEMI-LUNE	69160	69244	AVENUE	EISENHOWER	1	9999	PI		St Just - Edouard Branly LYON
TASSIN-LA-DEMI-LUNE	69160	69244	AVENUE	HONORE ESPLETTE	1	9999	PI		Blaise Pascal CHARBONNIERES - Edouard Branly LYON
TASSIN-LA-DEMI-LUNE	69160	69244	AVENUE	MARECHAL FOCH	1	9999	PI		Blaise Pascal CHARBONNIERES - Edouard Branly LYON
TASSIN-LA-DEMI-LUNE	69160	69244	AVENUE	GAMBETTA	1	9999	PI		Blaise Pascal CHARBONNIERES - Edouard Branly LYON
TASSIN-LA-DEMI-LUNE	69160	69244	AVENUE	DE GRANGE BLANCHE	1	9999	PI		Blaise Pascal CHARBONNIERES - Edouard Branly LYON
TASSIN-LA-DEMI-LUNE	69160	69244	AVENUE	JOANNES HUBERT	1	9999	PI		Blaise Pascal CHARBONNIERES - Edouard Branly LYON
TASSIN-LA-DEMI-LUNE	69160	69244	AVENUE	VICTOR HUGO	1	9999	PI		Blaise Pascal CHARBONNIERES - Edouard Branly LYON
TASSIN-LA-DEMI-LUNE	69160	69244	AVENUE	DU 8 MAI 1945	1	9999	PI		Blaise Pascal CHARBONNIERES - Edouard Branly LYON
TASSIN-LA-DEMI-LUNE	69160	69244	AVENUE	MARECHAL JOFFRE	1	9999	PI		Blaise Pascal CHARBONNIERES - Edouard Branly LYON
TASSIN-LA-DEMI-LUNE	69160	69244	AVENUE	DE LAUTERBOURG	20	40	P		Blaise Pascal CHARBONNIERES - Edouard Branly LYON
TASSIN-LA-DEMI-LUNE	69160	69244	AVENUE	DE LAUTERBOURG	17	35	I		Blaise Pascal CHARBONNIERES - Edouard Branly LYON
TASSIN-LA-DEMI-LUNE	69160	69244	AVENUE	DE LAUTERBOURG	2	18	P		St Just - Edouard Branly LYON
TASSIN-LA-DEMI-LUNE	69160	69244	AVENUE	DE LAUTERBOURG	1	15	I		St Just - Edouard Branly LYON
TASSIN-LA-DEMI-LUNE	69160	69244	AVENUE	GENERAL LECLERC	1	9999	PI		Blaise Pascal CHARBONNIERES - Edouard Branly LYON
TASSIN-LA-DEMI-LUNE	69160	69244	AVENUE	MATHIEU MISERY	1	9999	PI		Blaise Pascal CHARBONNIERES - Edouard Branly LYON
TASSIN-LA-DEMI-LUNE	69160	69244	AVENUE	DU NORD	1	9999	PI		Blaise Pascal CHARBONNIERES - Edouard Branly LYON
TASSIN-LA-DEMI-LUNE	69160	69244	AVENUE	DU 11 NOVEMBRE 1918	1	9999	PI		Blaise Pascal CHARBONNIERES - Edouard Branly LYON
TASSIN-LA-DEMI-LUNE	69160	69244	AVENUE	DE LA REPUBLIQUE	1	9999	PI		Blaise Pascal CHARBONNIERES - Edouard Branly LYON
TASSIN-LA-DEMI-LUNE	69160	69244	AVENUE	FRANKLIN ROOSEVELT	1	9999	PI		Blaise Pascal CHARBONNIERES - Edouard Branly LYON
TASSIN-LA-DEMI-LUNE	69160	69244	AVENUE	VINCENT SERRE	1	9999	PI		Blaise Pascal CHARBONNIERES - Edouard Branly LYON
TASSIN-LA-DEMI-LUNE	69160	69244	BOULEVARD	DES HESPERIDES	1	9999	PI		St Just - Edouard Branly LYON
TASSIN-LA-DEMI-LUNE	69160	69244	BOULEVARD	DE MONTCELARD	1	9999	PI		Blaise Pascal CHARBONNIERES - Edouard Branly LYON
TASSIN-LA-DEMI-LUNE	69160	69244	BOULEVARD	DU VALVERT	1	9999	PI		Blaise Pascal CHARBONNIERES - Edouard Branly LYON
TASSIN-LA-DEMI-LUNE	69160	69244	CHEMIN	DE LAIGAS	1	9999	PI		Blaise Pascal CHARBONNIERES - Edouard Branly LYON
TASSIN-LA-DEMI-LUNE	69160	69244	CHEMIN	DE L ALOUETTE	1	9999	PI		Blaise Pascal CHARBONNIERES - Edouard Branly LYON
TASSIN-LA-DEMI-LUNE	69160	69244	CHEMIN	DU BARAILLON	1	9999	PI		Blaise Pascal CHARBONNIERES - Edouard Branly LYON
TASSIN-LA-DEMI-LUNE	69160	69244	CHEMIN	DE BELLEVUE	1	9999	PI		St Just - Edouard Branly LYON
TASSIN-LA-DEMI-LUNE	69160	69244	CHEMIN	DU BOIS PONARD	1	9999	PI		Blaise Pascal CHARBONNIERES - Edouard Branly LYON
TASSIN-LA-DEMI-LUNE	69160	69244	CHEMIN	DU BOIS JOLI	1	9999	PI		Blaise Pascal CHARBONNIERES - Edouard Branly LYON
TASSIN-LA-DEMI-LUNE	69160	69244	CHEMIN	DE LA BUCHERONNE	1	9999	PI		Blaise Pascal CHARBONNIERES - Edouard Branly LYON
TASSIN-LA-DEMI-LUNE	69160	69244	CHEMIN	DE CHANTE RUISSEAU	1	9999	PI		Blaise Pascal CHARBONNIERES - Edouard Branly LYON
TASSIN-LA-DEMI-LUNE	69160	69244	CHEMIN	DE LA CHENAIE	1	9999	PI		Blaise Pascal CHARBONNIERES - Edouard Branly LYON
TASSIN-LA-DEMI-LUNE	69160	69244	CHEMIN	DE LA CONCORDE	1	9999	PI		Blaise Pascal CHARBONNIERES - Edouard Branly LYON
TASSIN-LA-DEMI-LUNE	69160	69244	CHEMIN	DES CYTISES	1	9999	PI		Blaise Pascal CHARBONNIERES - Edouard Branly LYON
TASSIN-LA-DEMI-LUNE	69160	69244	CHEMIN	DU GOUTTET	1	9999	PI		Blaise Pascal CHARBONNIERES - Edouard Branly LYON
TASSIN-LA-DEMI-LUNE	69160	69244	IMPASSE	DU GRAND PRE	1	9999	PI		Blaise Pascal CHARBONNIERES - Edouard Branly LYON
TASSIN-LA-DEMI-LUNE	69160	69244	CHEMIN	DU GRAND BOIS	1	9999	PI		Blaise Pascal CHARBONNIERES - Edouard Branly LYON
TASSIN-LA-DEMI-LUNE	69160	69244	CHEMIN	HALTE DE GRANGE BLANCHE	1	9999	PI		Blaise Pascal CHARBONNIERES - Edouard Branly LYON
TASSIN-LA-DEMI-LUNE	69160	69244	CHEMIN	DE LA MANSION	1	9999	PI		Blaise Pascal CHARBONNIERES - Edouard Branly LYON
TASSIN-LA-DEMI-LUNE	69160	69244	CHEMIN	DE MEGINAND	1	9999	PI		Blaise Pascal CHARBONNIERES - Edouard Branly LYON
TASSIN-LA-DEMI-LUNE	69160	69244	CHEMIN	DU MOULIN	1	9999	PI		Blaise Pascal CHARBONNIERES - Edouard Branly LYON
TASSIN-LA-DEMI-LUNE	69160	69244	CHEMIN	NECTOUX	1	9999	PI		Blaise Pascal CHARBONNIERES - Edouard Branly LYON
TASSIN-LA-DEMI-LUNE	69160	69244	CHEMIN	DE LA PAGNOLE	1	9999	PI		Blaise Pascal CHARBONNIERES - Edouard Branly LYON
TASSIN-LA-DEMI-LUNE	69160	69244	CHEMIN	ANTOINE PARDON	1	9999	PI		Blaise Pascal CHARBONNIERES - Edouard Branly LYON
TASSIN-LA-DEMI-LUNE	69160	69244	CHEMIN	DE LA PASSERELLE	1	9999	PI		Blaise Pascal CHARBONNIERES - Edouard Branly LYON
TASSIN-LA-DEMI-LUNE	69160	69244	CHEMIN	DU PIN COUPE	1	9999	PI		Blaise Pascal CHARBONNIERES - Edouard Branly LYON
TASSIN-LA-DEMI-LUNE	69160	69244	CHEMIN	DE LA POMME	1	9999	PI		St Just - Edouard Branly LYON
TASSIN-LA-DEMI-LUNE	69160	69244	CHEMIN	DE LA POTERIE	1	9999	PI		Blaise Pascal CHARBONNIERES - Edouard Branly LYON
TASSIN-LA-DEMI-LUNE	69160	69244	CHEMIN	DE LA RAUDE	1	9999	PI		Saint Just - Edouard Branly LYON
TASSIN-LA-DEMI-LUNE	69160	69244	CHEMIN	DES RIVIERES	1	9999	PI		Blaise Pascal CHARBONNIERES - Edouard Branly LYON
TASSIN-LA-DEMI-LUNE	69160	69244	CHEMIN	DES ROSES	1	9999	PI		Blaise Pascal CHARBONNIERES - Edouard Branly LYON
TASSIN-LA-DEMI-LUNE	69160	69244	CHEMIN	SAINT BENOIT	1	9999	PI		Blaise Pascal CHARBONNIERES - Edouard Branly LYON
TASSIN-LA-DEMI-LUNE	69160	69244	CHEMIN	SAINTE MARIE	1	9999	PI		Blaise Pascal CHARBONNIERES - Edouard Branly LYON
TASSIN-LA-DEMI-LUNE	69160	69244	CHEMIN	DE SAINT GENIS	1	9999	PI		Blaise Pascal CHARBONNIERES - Edouard Branly LYON
TASSIN-LA-DEMI-LUNE	69160	69244	CHEMIN	SAINT JEAN	1	9999	PI		Blaise Pascal CHARBONNIERES - Edouard Branly LYON
TASSIN-LA-DEMI-LUNE	69160	69244	CHEMIN	DU VALLON	1	9999	PI		Blaise Pascal CHARBONNIERES - Edouard Branly LYON
TASSIN-LA-DEMI-LUNE	69160	69244	CHEMIN	DE LA VERNIQUE	1	9999	PI		Blaise Pascal CHARBONNIERES - Edouard Branly LYON
TASSIN-LA-DEMI-LUNE	69160	69244	CHEMIN	VERT	1	9999	PI		St Just - Edouard Branly LYON

TASSIN-LA-DEMI-LUNE	69160	69244	CHEMIN	DU VIEUX MOULIN	1	9999	PI		Blaise Pascal CHARBONNIERES - Edouard Branly LYON
TASSIN-LA-DEMI-LUNE	69160	69244	IMPASSE	DES ACACIAS	1	9999	PI		Blaise Pascal CHARBONNIERES - Edouard Branly LYON
TASSIN-LA-DEMI-LUNE	69160	69244	IMPASSE	DE LAIGAS DE RIBBES	1	9999	PI		Blaise Pascal CHARBONNIERES - Edouard Branly LYON
TASSIN-LA-DEMI-LUNE	69160	69244	IMPASSE	DE LAIGAS	1	9999	PI		Blaise Pascal CHARBONNIERES - Edouard Branly LYON
TASSIN-LA-DEMI-LUNE	69160	69244	IMPASSE	BERTHELOT	1	9999	PI		Blaise Pascal CHARBONNIERES - Edouard Branly LYON
TASSIN-LA-DEMI-LUNE	69160	69244	IMPASSE	CHAMPVERT	1	9999	PI		Blaise Pascal CHARBONNIERES - Edouard Branly LYON
TASSIN-LA-DEMI-LUNE	69160	69244	IMPASSE	DES COQUELICOTS	1	9999	PI		Blaise Pascal CHARBONNIERES - Edouard Branly LYON
TASSIN-LA-DEMI-LUNE	69160	69244	IMPASSE	DRUT	1	9999	PI		Blaise Pascal CHARBONNIERES - Edouard Branly LYON
TASSIN-LA-DEMI-LUNE	69160	69244	IMPASSE	DU GOUTTET	1	9999	PI		Blaise Pascal CHARBONNIERES - Edouard Branly LYON
TASSIN-LA-DEMI-LUNE	69160	69244	IMPASSE	DES LILAS	1	9999	PI		Blaise Pascal CHARBONNIERES - Edouard Branly LYON
TASSIN-LA-DEMI-LUNE	69160	69244	IMPASSE	AUGUSTE ET LOUIS LUMIERE	1	9999	PI		Blaise Pascal CHARBONNIERES - Edouard Branly LYON
TASSIN-LA-DEMI-LUNE	69160	69244	IMPASSE	FRANCOIS MERMET	1	9999	PI		Blaise Pascal CHARBONNIERES - Edouard Branly LYON
TASSIN-LA-DEMI-LUNE	69160	69244	IMPASSE	DU MONTCELARD	1	9999	PI		Blaise Pascal CHARBONNIERES - Edouard Branly LYON
TASSIN-LA-DEMI-LUNE	69160	69244	IMPASSE	DES ROSIERS	1	9999	PI		Blaise Pascal CHARBONNIERES - Edouard Branly LYON
TASSIN-LA-DEMI-LUNE	69160	69244	IMPASSE	SAIN BEL	1	9999	PI		Blaise Pascal CHARBONNIERES - Edouard Branly LYON
TASSIN-LA-DEMI-LUNE	69160	69244	IMPASSE	GEORGES TERRACOL	1	9999	PI		Blaise Pascal CHARBONNIERES - Edouard Branly LYON
TASSIN-LA-DEMI-LUNE	69160	69244	IMPASSE	DU VIEUX MOULIN	1	9999	PI		Blaise Pascal CHARBONNIERES - Edouard Branly LYON
TASSIN-LA-DEMI-LUNE	69160	69244	IMPASSE	DE LA VOIE ROMAINE	1	9999	PI		Blaise Pascal CHARBONNIERES - Edouard Branly LYON
TASSIN-LA-DEMI-LUNE	69160	69244	MONTEE	DES ROCHES	1	9999	PI		Blaise Pascal CHARBONNIERES - Edouard Branly LYON
TASSIN-LA-DEMI-LUNE	69160	69244	MONTEE	DE VERDUN	1	9999	PI		St Just - Edouard Branly LYON
TASSIN-LA-DEMI-LUNE	69160	69244	PLACE	D ALAI	1	9999	PI		Blaise Pascal CHARBONNIERES - Edouard Branly LYON
TASSIN-LA-DEMI-LUNE	69160	69244	PLACE	DE LA GARE	1	9999	PI		Blaise Pascal CHARBONNIERES - Edouard Branly LYON
TASSIN-LA-DEMI-LUNE	69160	69244	PLACE	HIPPOLYTE PERAGUT	1	9999	PI		Blaise Pascal CHARBONNIERES - Edouard Branly LYON
TASSIN-LA-DEMI-LUNE	69160	69244	PLACE	DE TASSIN	1	9999	PI		Blaise Pascal CHARBONNIERES - Edouard Branly LYON
TASSIN-LA-DEMI-LUNE	69160	69244	PLACE	DES 3 RENARDS	1	9999	PI		Blaise Pascal CHARBONNIERES - Edouard Branly LYON
TASSIN-LA-DEMI-LUNE	69160	69244	PLACE	PIERRE VAUBOIN	1	9999	PI		Blaise Pascal CHARBONNIERES - Edouard Branly LYON
TASSIN-LA-DEMI-LUNE	69160	69244	PROMENADE	DES TUILERIES	1	9999	PI		Blaise Pascal CHARBONNIERES - Edouard Branly LYON
TASSIN-LA-DEMI-LUNE	69160	69244	ROUTE	DE BRIGNAIS	1	9999	PI		Blaise Pascal CHARBONNIERES - Edouard Branly LYON
TASSIN-LA-DEMI-LUNE	69160	69244	ROUTE	DE PARIS	1	9999	PI		Blaise Pascal CHARBONNIERES - Edouard Branly LYON
TASSIN-LA-DEMI-LUNE	69160	69244	ROUTE	DE SAIN BEL	1	9999	PI		Blaise Pascal CHARBONNIERES - Edouard Branly LYON
TASSIN-LA-DEMI-LUNE	69160	69244	RUE	DU LIEUTENANT AUDRAS	1	9999	PI		Blaise Pascal CHARBONNIERES - Edouard Branly LYON
TASSIN-LA-DEMI-LUNE	69160	69244	RUE	PIERRE BASSET	1	9999	PI		Blaise Pascal CHARBONNIERES - Edouard Branly LYON
TASSIN-LA-DEMI-LUNE	69160	69244	RUE	DE BELGIQUE	1	9999	PI		Blaise Pascal CHARBONNIERES - Edouard Branly LYON
TASSIN-LA-DEMI-LUNE	69160	69244	ALLEE	BERGER	1	9999	PI		Blaise Pascal CHARBONNIERES - Edouard Branly LYON
TASSIN-LA-DEMI-LUNE	69160	69244	RUE	DE BOYER	1	9999	PI		St Just - Edouard Branly LYON
TASSIN-LA-DEMI-LUNE	69160	69244	RUE	DES BRUYERES	1	9999	PI		Blaise Pascal CHARBONNIERES - Edouard Branly LYON
TASSIN-LA-DEMI-LUNE	69160	69244	RUE	DES CASTORS	1	9999	PI		Blaise Pascal CHARBONNIERES - Edouard Branly LYON
TASSIN-LA-DEMI-LUNE	69160	69244	RUE	DES CERISIERS	1	9999	PI		Blaise Pascal CHARBONNIERES - Edouard Branly LYON
TASSIN-LA-DEMI-LUNE	69160	69244	RUE	CLOTILDE	1	9999	PI		Blaise Pascal CHARBONNIERES - Edouard Branly LYON
TASSIN-LA-DEMI-LUNE	69160	69244	AVENUE	DES COSMOS	1	9999	PI		Blaise Pascal CHARBONNIERES - Edouard Branly LYON
TASSIN-LA-DEMI-LUNE	69160	69244	RUE	DES CURES	1	9999	PI		Blaise Pascal CHARBONNIERES - Edouard Branly LYON
TASSIN-LA-DEMI-LUNE	69160	69244	RUE	ETIENNE DELORME	1	9999	PI		Blaise Pascal CHARBONNIERES - Edouard Branly LYON
TASSIN-LA-DEMI-LUNE	69160	69244	RUE	DE L ETOILE	1	9999	PI		St Just - Edouard Branly LYON
TASSIN-LA-DEMI-LUNE	69160	69244	RUE	JULES FERRY	1	9999	PI		Blaise Pascal CHARBONNIERES - Edouard Branly LYON
TASSIN-LA-DEMI-LUNE	69160	69244	RUE	JEANNE D ARC	1	9999	PI		Blaise Pascal CHARBONNIERES - Edouard Branly LYON
TASSIN-LA-DEMI-LUNE	69160	69244	RUE	JOLIOT CURIE	213	217	I		Blaise Pascal CHARBONNIERES - Edouard Branly LYON
TASSIN-LA-DEMI-LUNE	69160	69244	RUE	JOLIOT CURIE	144	176	P		Blaise Pascal CHARBONNIERES - Edouard Branly LYON
TASSIN-LA-DEMI-LUNE	69160	69244	RUE	JOLIOT CURIE	221	221	I		Blaise Pascal CHARBONNIERES - Edouard Branly LYON
TASSIN-LA-DEMI-LUNE	69160	69244	RUE	JOLIOT CURIE	120	142	P		St Just - Edouard Branly LYON
TASSIN-LA-DEMI-LUNE	69160	69244	RUE	DE LA LIBERTE	1	9999	PI		Blaise Pascal CHARBONNIERES - Edouard Branly LYON
TASSIN-LA-DEMI-LUNE	69160	69244	RUE	DES MARAICHERS	1	9999	PI		St Just - Edouard Branly LYON
TASSIN-LA-DEMI-LUNE	69160	69244	RUE	MARGUERITE	1	9999	PI		Blaise Pascal CHARBONNIERES - Edouard Branly LYON
TASSIN-LA-DEMI-LUNE	69160	69244	RUE	MARIE ANTOINETTE	1	9999	PI		Blaise Pascal CHARBONNIERES - Edouard Branly LYON
TASSIN-LA-DEMI-LUNE	69160	69244	RUE	MARIETTAN	1	9999	PI		Blaise Pascal CHARBONNIERES - Edouard Branly LYON
TASSIN-LA-DEMI-LUNE	69160	69244	RUE	MARIN	1	9999	PI		Blaise Pascal CHARBONNIERES - Edouard Branly LYON
TASSIN-LA-DEMI-LUNE	69160	69244	RUE	DES MARTYRS DE LA RESISTANCE	1	9999	PI		Blaise Pascal CHARBONNIERES - Edouard Branly LYON
TASSIN-LA-DEMI-LUNE	69160	69244	RUE	FRANCOIS MERMET	1	9999	PI		Blaise Pascal CHARBONNIERES - Edouard Branly LYON
TASSIN-LA-DEMI-LUNE	69160	69244	RUE	DE MONTRIBLOUD	1	9999	PI		Blaise Pascal CHARBONNIERES - Edouard Branly LYON
TASSIN-LA-DEMI-LUNE	69160	69244	RUE	DE L ABBE PAPON	1	9999	PI		Blaise Pascal CHARBONNIERES - Edouard Branly LYON
TASSIN-LA-DEMI-LUNE	69160	69244	RUE	PASTEUR	1	9999	PI		Blaise Pascal CHARBONNIERES - Edouard Branly LYON
TASSIN-LA-DEMI-LUNE	69160	69244	RUE	DE LA PEPINIERE	1	9999	PI		Blaise Pascal CHARBONNIERES - Edouard Branly LYON
TASSIN-LA-DEMI-LUNE	69160	69244	RUE	GEORGES PERRET	1	9999	PI		Blaise Pascal CHARBONNIERES - Edouard Branly LYON
TASSIN-LA-DEMI-LUNE	69160	69244	RUE	LOUIS POLY	1	9999	PI		Blaise Pascal CHARBONNIERES - Edouard Branly LYON

TASSIN-LA-DEMI-LUNE	69160	69244	RUE	DE LA SOURCE	1	9999	PI		Blaise Pascal CHARBONNIERES - Edouard Branly LYON
TASSIN-LA-DEMI-LUNE	69160	69244	RUE	BARTHELEMY THIMONNIER	1	9999	PI		Blaise Pascal CHARBONNIERES - Edouard Branly LYON
TASSIN-LA-DEMI-LUNE	69160	69244	RUE	DE LA TUILERIE	1	9999	PI		Blaise Pascal CHARBONNIERES - Edouard Branly LYON
TASSIN-LA-DEMI-LUNE	69160	69244	RUE	DU VALLON TOREY	1	9999	PI		Blaise Pascal CHARBONNIERES - Edouard Branly LYON
TASSIN-LA-DEMI-LUNE	69160	69244	RUE	DE LA VICTOIRE	1	9999	PI		Blaise Pascal CHARBONNIERES - Edouard Branly LYON
TASSIN-LA-DEMI-LUNE	69160	69244	RUELLE	DU VIEUX MOULIN	1	9999	PI		Blaise Pascal CHARBONNIERES - Edouard Branly LYON
TASSIN-LA-DEMI-LUNE	69160	69244	VOIE	ROMAINE	1	9999	PI		Blaise Pascal CHARBONNIERES - Edouard Branly LYON
TASSIN-LA-DEMI-LUNE	69160	69244	CHEMIN	FELIX FINAT DUCLOS	1	9999	PI		Blaise Pascal CHARBONNIERES - Edouard Branly LYON
TERNAND		69245							René Cassin TARARE
TERNAY		69297							Louis Aragon GIVORS - Marcel Sembat VENISSIEUX
THEIZE		69246							Claude Bernard VILLEFRANCHE
THIZY-LES-BOURGS		69248							Lycée François Mansart THIZY
THURINS		69249							René Descartes ST-GENIS-LAVAL
TOUSSIEU		69298							Condorcet ST PRIEST
TREVES		69252							Georges Brassens RIVE-DE-GIER
TUPIN-ET-SEMONS		69253							Gallée VIENNE - Elsa Fitgérald ST-ROMAIN-EN-GAL
VAL D'OINGT		69024							René Cassin TARARE
VALSONNE		69254							René Cassin TARARE - François Mansart THIZY
VAUGNERAY		69255							Blaise Pascal CHARBONNIERES
VAULX-EN-VELIN	69120	69256	ALLEE	DES ACACIAS	1	9999	PI		Robert Doisneau VAULX-EN-VELIN - Lycée Pierre Brossolette VILLEURBANNE
VAULX-EN-VELIN	69120	69256	ALLEE	CLAUDE BERNARD	1	9999	PI		Robert Doisneau VAULX-EN-VELIN - Lycée Pierre Brossolette VILLEURBANNE
VAULX-EN-VELIN	69120	69256	ALLEE	DES BLEUETS	1	9999	PI		Robert Doisneau VAULX-EN-VELIN - Lycée Pierre Brossolette VILLEURBANNE
VAULX-EN-VELIN	69120	69256	ALLEE	DE LA BOULE EN SOIE	1	9999	PI		Robert Doisneau VAULX-EN-VELIN - Lycée Pierre Brossolette VILLEURBANNE
VAULX-EN-VELIN	69120	69256	ALLEE	DES BRUYERES	1	9999	PI		Robert Doisneau VAULX-EN-VELIN - Lycée Pierre Brossolette VILLEURBANNE
VAULX-EN-VELIN	69120	69256	ALLEE	DES CAMELIAS	1	9999	PI		Robert Doisneau VAULX-EN-VELIN - Lycée Pierre Brossolette VILLEURBANNE
VAULX-EN-VELIN	69120	69256	ALLEE	DU CARDON	1	9999	PI		Robert Doisneau VAULX-EN-VELIN - Lycée Pierre Brossolette VILLEURBANNE
VAULX-EN-VELIN	69120	69256	ALLEE	DES CERISIERS	1	9999	PI		Robert Doisneau VAULX-EN-VELIN - Lycée Pierre Brossolette VILLEURBANNE
VAULX-EN-VELIN	69120	69256	ALLEE	RENE CHAR	1	9999	PI		Robert Doisneau VAULX-EN-VELIN - Lycée Pierre Brossolette VILLEURBANNE
VAULX-EN-VELIN	69120	69256	CHEMIN	DE CHARMY	1	9999	PI		Robert Doisneau VAULX-EN-VELIN - Lycée Pierre Brossolette VILLEURBANNE
VAULX-EN-VELIN	69120	69256	ALLEE	CAMILLE CLAUDEL	1	9999	PI		Robert Doisneau VAULX-EN-VELIN - Lycée Pierre Brossolette VILLEURBANNE
VAULX-EN-VELIN	69120	69256	ALLEE	DES COQUELICOTS	1	9999	PI		Robert Doisneau VAULX-EN-VELIN - Lycée Pierre Brossolette VILLEURBANNE
VAULX-EN-VELIN	69120	69256	ALLEE	ESCADRILLE NORMANDIE NIEM	1	9999	PI		Robert Doisneau VAULX-EN-VELIN - Lycée Pierre Brossolette VILLEURBANNE
VAULX-EN-VELIN	69120	69256	CHEMIN	DE FONTANIL	1	9999	PI		Robert Doisneau VAULX-EN-VELIN - Lycée Pierre Brossolette VILLEURBANNE
VAULX-EN-VELIN	69120	69256	ALLEE	HADRIEN	1	9999	PI		Robert Doisneau VAULX-EN-VELIN - Lycée Pierre Brossolette VILLEURBANNE
VAULX-EN-VELIN	69120	69256	ALLEE	DES HORTENSIAS	1	9999	PI		Robert Doisneau VAULX-EN-VELIN - Lycée Pierre Brossolette VILLEURBANNE
VAULX-EN-VELIN	69120	69256	ALLEE	DU MAINE	1	9999	PI		Robert Doisneau VAULX-EN-VELIN - Lycée Pierre Brossolette VILLEURBANNE
VAULX-EN-VELIN	69120	69256	ALLEE	MARIE LOUISE	1	9999	PI		Robert Doisneau VAULX-EN-VELIN - Lycée Pierre Brossolette VILLEURBANNE
VAULX-EN-VELIN	69120	69256	ALLEE	DES MARRONNIERS	1	9999	PI		Robert Doisneau VAULX-EN-VELIN - Lycée Pierre Brossolette VILLEURBANNE
VAULX-EN-VELIN	69120	69256	ALLEE	DE L'OURDISOIR	1	9999	PI		Robert Doisneau VAULX-EN-VELIN - Lycée Pierre Brossolette VILLEURBANNE
VAULX-EN-VELIN	69120	69256	ALLEE	DE LA PELOUSE	1	9999	PI		Robert Doisneau VAULX-EN-VELIN - Lycée Pierre Brossolette VILLEURBANNE
VAULX-EN-VELIN	69120	69256	ALLEE	DU PETIT PARC	1	9999	PI		Robert Doisneau VAULX-EN-VELIN - Lycée Pierre Brossolette VILLEURBANNE
VAULX-EN-VELIN	69120	69256	ALLEE	DU PETIT VELIN	1	9999	PI		Robert Doisneau VAULX-EN-VELIN - Lycée Pierre Brossolette VILLEURBANNE
VAULX-EN-VELIN	69120	69256	ALLEE	DES PLATANES	1	9999	PI		Robert Doisneau VAULX-EN-VELIN - Lycée Pierre Brossolette VILLEURBANNE
VAULX-EN-VELIN	69120	69256	ALLEE	DE LA RAYONNE	1	9999	PI		Robert Doisneau VAULX-EN-VELIN - Lycée Pierre Brossolette VILLEURBANNE
VAULX-EN-VELIN	69120	69256	ALLEE	DJANGO REINHARDT	1	9999	PI		Robert Doisneau VAULX-EN-VELIN - Lycée Pierre Brossolette VILLEURBANNE
VAULX-EN-VELIN	69120	69256	ALLEE	DES ROBINIERS	1	9999	PI		Robert Doisneau VAULX-EN-VELIN - Lycée Pierre Brossolette VILLEURBANNE
VAULX-EN-VELIN	69120	69256	ALLEE	DES SAULES	1	9999	PI		Robert Doisneau VAULX-EN-VELIN - Lycée Pierre Brossolette VILLEURBANNE
VAULX-EN-VELIN	69120	69256	ALLEE	DULCIE SEPTEMBER	1	9999	PI		Robert Doisneau VAULX-EN-VELIN - Lycée Pierre Brossolette VILLEURBANNE
VAULX-EN-VELIN	69120	69256	ALLEE	DU SQUARE	1	9999	PI		Robert Doisneau VAULX-EN-VELIN - Lycée Pierre Brossolette VILLEURBANNE
VAULX-EN-VELIN	69120	69256	ALLEE	DU STADE	1	9999	PI		Robert Doisneau VAULX-EN-VELIN - Lycée Pierre Brossolette VILLEURBANNE
VAULX-EN-VELIN	69120	69256	ALLEE	DU TEXTILE	1	9999	PI		Robert Doisneau VAULX-EN-VELIN - Lycée Pierre Brossolette VILLEURBANNE
VAULX-EN-VELIN	69120	69256	ALLEE	JEAN THOMAS	1	9999	PI		Robert Doisneau VAULX-EN-VELIN - Lycée Pierre Brossolette VILLEURBANNE
VAULX-EN-VELIN	69120	69256	ALLEE	DES TOURNESOLS	1	9999	PI		Robert Doisneau VAULX-EN-VELIN - Lycée Pierre Brossolette VILLEURBANNE
VAULX-EN-VELIN	69120	69256	ALLEE	DES VERNES	1	9999	PI		Robert Doisneau VAULX-EN-VELIN - Lycée Pierre Brossolette VILLEURBANNE
VAULX-EN-VELIN	69120	69256	AVENUE	SALVADOR ALLENDE	1	9	I		Robert Doisneau VAULX-EN-VELIN - Lycée Pierre Brossolette VILLEURBANNE
VAULX-EN-VELIN	69120	69256	AVENUE	SALVADOR ALLENDE	11	13	I		Robert Doisneau VAULX-EN-VELIN - Lycée Pierre Brossolette VILLEURBANNE
VAULX-EN-VELIN	69120	69256	AVENUE	SALVADOR ALLENDE	10	16	P		Robert Doisneau VAULX-EN-VELIN - Lycée Pierre Brossolette VILLEURBANNE
VAULX-EN-VELIN	69120	69256	AVENUE	HENRI BARBUSSE	1	9999	PI		Robert Doisneau VAULX-EN-VELIN - Lycée Pierre Brossolette VILLEURBANNE
VAULX-EN-VELIN	69120	69256	AVENUE	BATAILLON CARMAGNOLE LIBE	1	9999	PI		Robert Doisneau VAULX-EN-VELIN - Lycée Pierre Brossolette VILLEURBANNE
VAULX-EN-VELIN	69120	69256	AVENUE	DE BOHLEN	1	9999	PI		Robert Doisneau VAULX-EN-VELIN - Lycée Pierre Brossolette VILLEURBANNE
VAULX-EN-VELIN	69120	69256	AVENUE	MARCEL CACHIN	1	170	PI		Robert Doisneau VAULX-EN-VELIN - Lycée Pierre Brossolette VILLEURBANNE
VAULX-EN-VELIN	69120	69256	AVENUE	DES CANUTS	1	9999	PI		Robert Doisneau VAULX-EN-VELIN - Lycée Pierre Brossolette VILLEURBANNE
VAULX-EN-VELIN	69120	69256	AVENUE	EUGENIE COTTON	1	9999	PI		Robert Doisneau VAULX-EN-VELIN - Lycée Pierre Brossolette VILLEURBANNE

VAULX-EN-VELIN	69120	69256	RUE	DÉS MARAICHERS	1	9999	PI		Robert Doisneau VAULX-EN-VELIN - Lycée Pierre Brossolette VILLEURBANNE
VAULX-EN-VELIN	69120	69256	RUE	MARCEL	1	9999	PI		Robert Doisneau VAULX-EN-VELIN - Lycée Pierre Brossolette VILLEURBANNE
VAULX-EN-VELIN	69120	69256	RUE	LOUNES MATOUB	1	3	I		Robert Doisneau VAULX-EN-VELIN - Lycée Pierre Brossolette VILLEURBANNE
VAULX-EN-VELIN	69120	69256	RUE	LOUNES MATOUB	2	4	P		Robert Doisneau VAULX-EN-VELIN - Lycée Pierre Brossolette VILLEURBANNE
VAULX-EN-VELIN	69120	69256	RUE	DU MEBOUD	1	9999	PI		Robert Doisneau VAULX-EN-VELIN - Lycée Pierre Brossolette VILLEURBANNE
VAULX-EN-VELIN	69120	69256	RUE	PIERRE MENDES FRANCE	1	9999	PI		Robert Doisneau VAULX-EN-VELIN - Lycée Pierre Brossolette VILLEURBANNE
VAULX-EN-VELIN	69120	69256	RUE	JEAN MARIE MERLE	1	9999	PI		Robert Doisneau VAULX-EN-VELIN - Lycée Pierre Brossolette VILLEURBANNE
VAULX-EN-VELIN	69120	69256	RUE	JOSEPH MERLIN	1	9999	PI		Robert Doisneau VAULX-EN-VELIN - Lycée Pierre Brossolette VILLEURBANNE
VAULX-EN-VELIN	69120	69256	RUE	LOUIS MICHOT	1	9999	PI		Robert Doisneau VAULX-EN-VELIN - Lycée Pierre Brossolette VILLEURBANNE
VAULX-EN-VELIN	69120	69256	RUE	IORELLO MICOLINI	1	9999	PI		Robert Doisneau VAULX-EN-VELIN - Lycée Pierre Brossolette VILLEURBANNE
VAULX-EN-VELIN	69120	69256	RUE	MAURICE MOISSONNIER	1	9999	PI		Robert Doisneau VAULX-EN-VELIN - Lycée Pierre Brossolette VILLEURBANNE
VAULX-EN-VELIN	69120	69256	RUE	JACQUES MONOD	1	9999	PI		Robert Doisneau VAULX-EN-VELIN - Lycée Pierre Brossolette VILLEURBANNE
VAULX-EN-VELIN	69120	69256	RUE	MONTE CRISTO	1	9999	PI		Robert Doisneau VAULX-EN-VELIN - Lycée Pierre Brossolette VILLEURBANNE
VAULX-EN-VELIN	69120	69256	RUE	JEANNE MOREL	1	5	I		Robert Doisneau VAULX-EN-VELIN - Lycée Pierre Brossolette VILLEURBANNE
VAULX-EN-VELIN	69120	69256	RUE	JEANNE MOREL	7	9	I		Robert Doisneau VAULX-EN-VELIN - Lycée Pierre Brossolette VILLEURBANNE
VAULX-EN-VELIN	69120	69256	RUE	JEANNE MOREL	6	6	P		Robert Doisneau VAULX-EN-VELIN - Lycée Pierre Brossolette VILLEURBANNE
VAULX-EN-VELIN	69120	69256	RUE	JEANNE MOREL	8	10	P		Robert Doisneau VAULX-EN-VELIN - Lycée Pierre Brossolette VILLEURBANNE
VAULX-EN-VELIN	69120	69256	RUE	LAURENT MOURGUET	1	9999	PI		Robert Doisneau VAULX-EN-VELIN - Lycée Pierre Brossolette VILLEURBANNE
VAULX-EN-VELIN	69120	69256	RUE	ALFRED DE MUSSET	1	9999	PI		Robert Doisneau VAULX-EN-VELIN - Lycée Pierre Brossolette VILLEURBANNE
VAULX-EN-VELIN	69120	69256	RUE	NELLI	1	9999	PI		Robert Doisneau VAULX-EN-VELIN - Lycée Pierre Brossolette VILLEURBANNE
VAULX-EN-VELIN	69120	69256	RUE	PATSY O HARA	1	9999	PI		Robert Doisneau VAULX-EN-VELIN - Lycée Pierre Brossolette VILLEURBANNE
VAULX-EN-VELIN	69120	69256	RUE	OLYMPE DE GOUGES	1	9999	PI		Robert Doisneau VAULX-EN-VELIN - Lycée Pierre Brossolette VILLEURBANNE
VAULX-EN-VELIN	69120	69256	RUE	DES ONCHERES	1	9999	PI		Robert Doisneau VAULX-EN-VELIN - Lycée Pierre Brossolette VILLEURBANNE
VAULX-EN-VELIN	69120	69256	RUE	BERNARD DE PALISSY	1	9999	PI		Robert Doisneau VAULX-EN-VELIN - Lycée Pierre Brossolette VILLEURBANNE
VAULX-EN-VELIN	69120	69256	RUE	MARCEL PAUL	1	9999	PI		Robert Doisneau VAULX-EN-VELIN - Lycée Pierre Brossolette VILLEURBANNE
VAULX-EN-VELIN	69120	69256	RUE	DE LA PERLERIE	1	9999	PI		Robert Doisneau VAULX-EN-VELIN - Lycée Pierre Brossolette VILLEURBANNE
VAULX-EN-VELIN	69120	69256	RUE	JEAN PERRET	1	9999	PI		Robert Doisneau VAULX-EN-VELIN - Lycée Pierre Brossolette VILLEURBANNE
VAULX-EN-VELIN	69120	69256	RUE	MARIE CLAIRE PETIT	1	9999	PI		Robert Doisneau VAULX-EN-VELIN - Lycée Pierre Brossolette VILLEURBANNE
VAULX-EN-VELIN	69120	69256	RUE	JEAN ET JOSEPHINE PEYRI	1	11	I		Robert Doisneau VAULX-EN-VELIN - Lycée Pierre Brossolette VILLEURBANNE
VAULX-EN-VELIN	69120	69256	RUE	JEAN ET JOSEPHINE PEYRI	8	32	P		Robert Doisneau VAULX-EN-VELIN - Lycée Pierre Brossolette VILLEURBANNE
VAULX-EN-VELIN	69120	69256	RUE	JEAN ET JOSEPHINE PEYRI	13	49	I		Robert Doisneau VAULX-EN-VELIN - Lycée Pierre Brossolette VILLEURBANNE
VAULX-EN-VELIN	69120	69256	RUE	JEAN ET JOSEPHINE PEYRI	50	50	P		Robert Doisneau VAULX-EN-VELIN - Lycée Pierre Brossolette VILLEURBANNE
VAULX-EN-VELIN	69120	69256	RUE	MARIUS PIED	1	9999	PI		Robert Doisneau VAULX-EN-VELIN - Lycée Pierre Brossolette VILLEURBANNE
VAULX-EN-VELIN	69120	69256	RUE	DE LA POUDRETTE	1	9999	PI		Robert Doisneau VAULX-EN-VELIN - Lycée Pierre Brossolette VILLEURBANNE
VAULX-EN-VELIN	69120	69256	RUE	DU PRINTEMPS	1	9999	PI		Robert Doisneau VAULX-EN-VELIN - Lycée Pierre Brossolette VILLEURBANNE
VAULX-EN-VELIN	69120	69256	RUE	FRANCOIS RABELAIS	1	9999	PI		Robert Doisneau VAULX-EN-VELIN - Lycée Pierre Brossolette VILLEURBANNE
VAULX-EN-VELIN	69120	69256	RUE	JEAN RACINE	1	9999	PI		Robert Doisneau VAULX-EN-VELIN - Lycée Pierre Brossolette VILLEURBANNE
VAULX-EN-VELIN	69120	69256	RUE	DU RAIL	1	9999	PI		Robert Doisneau VAULX-EN-VELIN - Lycée Pierre Brossolette VILLEURBANNE
VAULX-EN-VELIN	69120	69256	RUE	ERNEST RENAN	1	9999	PI		Robert Doisneau VAULX-EN-VELIN - Lycée Pierre Brossolette VILLEURBANNE
VAULX-EN-VELIN	69120	69256	RUE	AUGUSTE RENOIR	3	15	PI		Robert Doisneau VAULX-EN-VELIN - Lycée Pierre Brossolette VILLEURBANNE
VAULX-EN-VELIN	69120	69256	RUE	DE LA REPUBLIQUE	1	87	I		Robert Doisneau VAULX-EN-VELIN - Lycée Pierre Brossolette VILLEURBANNE
VAULX-EN-VELIN	69120	69256	RUE	DE LA REPUBLIQUE	2	96	P		Robert Doisneau VAULX-EN-VELIN - Lycée Pierre Brossolette VILLEURBANNE
VAULX-EN-VELIN	69120	69256	RUE	DE LA REPUBLIQUE	91	137	I		Robert Doisneau VAULX-EN-VELIN - Lycée Pierre Brossolette VILLEURBANNE
VAULX-EN-VELIN	69120	69256	RUE	DE LA REPUBLIQUE	108	134	P		Robert Doisneau VAULX-EN-VELIN - Lycée Pierre Brossolette VILLEURBANNE
VAULX-EN-VELIN	69120	69256	RUE	DE LA RESISTANCE	5	7	I		Robert Doisneau VAULX-EN-VELIN - Lycée Pierre Brossolette VILLEURBANNE
VAULX-EN-VELIN	69120	69256	RUE	DE LA RESISTANCE	6	12	P		Robert Doisneau VAULX-EN-VELIN - Lycée Pierre Brossolette VILLEURBANNE
VAULX-EN-VELIN	69120	69256	RUE	DU RHONE	1	9999	PI		Robert Doisneau VAULX-EN-VELIN - Lycée Pierre Brossolette VILLEURBANNE
VAULX-EN-VELIN	69120	69256	RUE	MAXIMILIEN DE ROBESPIERRE	1	9999	PI		Robert Doisneau VAULX-EN-VELIN - Lycée Pierre Brossolette VILLEURBANNE
VAULX-EN-VELIN	69120	69256	RUE	ROMAIN ROLLAND	22	22	P		Robert Doisneau VAULX-EN-VELIN - Lycée Pierre Brossolette VILLEURBANNE
VAULX-EN-VELIN	69120	69256	RUE	ROMAIN ROLLAND	79	83	I		Robert Doisneau VAULX-EN-VELIN - Lycée Pierre Brossolette VILLEURBANNE
VAULX-EN-VELIN	69120	69256	RUE	ROMAIN ROLLAND	80	84	P		Robert Doisneau VAULX-EN-VELIN - Lycée Pierre Brossolette VILLEURBANNE
VAULX-EN-VELIN	69120	69256	RUE	ROMAIN ROLLAND	87	97	PI		Robert Doisneau VAULX-EN-VELIN - Lycée Pierre Brossolette VILLEURBANNE
VAULX-EN-VELIN	69120	69256	RUE	COLONEL HENRI ROL TANGUY	1	5	I		Robert Doisneau VAULX-EN-VELIN - Lycée Pierre Brossolette VILLEURBANNE
VAULX-EN-VELIN	69120	69256	RUE	COLONEL HENRI ROL TANGUY	2	4	P		Robert Doisneau VAULX-EN-VELIN - Lycée Pierre Brossolette VILLEURBANNE
VAULX-EN-VELIN	69120	69256	RUE	JULES ROMAINS	15	19	I		Robert Doisneau VAULX-EN-VELIN - Lycée Pierre Brossolette VILLEURBANNE
VAULX-EN-VELIN	69120	69256	RUE	JULES ROMAINS	21	25	I		Robert Doisneau VAULX-EN-VELIN - Lycée Pierre Brossolette VILLEURBANNE
VAULX-EN-VELIN	69120	69256	RUE	ETHEL ET JULIUS ROSENBERG	1	9999	PI		Robert Doisneau VAULX-EN-VELIN - Lycée Pierre Brossolette VILLEURBANNE
VAULX-EN-VELIN	69120	69256	RUE	FREDERIC ROSSIF	1	9999	PI		Robert Doisneau VAULX-EN-VELIN - Lycée Pierre Brossolette VILLEURBANNE
VAULX-EN-VELIN	69120	69256	RUE	ALBERT ROUGERIE	1	9999	PI		Robert Doisneau VAULX-EN-VELIN - Lycée Pierre Brossolette VILLEURBANNE
VAULX-EN-VELIN	69120	69256	RUE	ROUGET DE LISLE	1	9999	PI		Robert Doisneau VAULX-EN-VELIN - Lycée Pierre Brossolette VILLEURBANNE
VAULX-EN-VELIN	69120	69256	RUE	ROBERT SABY	1	9999	PI		Robert Doisneau VAULX-EN-VELIN - Lycée Pierre Brossolette VILLEURBANNE
VAULX-EN-VELIN	69120	69256	RUE	LOUIS SAILLANT	1	9999	PI		Robert Doisneau VAULX-EN-VELIN - Lycée Pierre Brossolette VILLEURBANNE
VAULX-EN-VELIN	69120	69256	RUE	SAINT EXUPERY	1	9999	PI		Robert Doisneau VAULX-EN-VELIN - Lycée Pierre Brossolette VILLEURBANNE

VAULX-EN-VELIN	69120	69256	RUE	ANDREI SAKHAROV	1	9999	PI		Robert Doisneau VAULX-EN-VELIN - Lycée Pierre Brosolette VILLEURBANNE
VAULX-EN-VELIN	69120	69256	RUE	GEORGES SALENDRE	1	9999	PI		Robert Doisneau VAULX-EN-VELIN - Lycée Pierre Brosolette VILLEURBANNE
VAULX-EN-VELIN	69120	69256	RUE	ANTOINE SALVADORI	1	9999	PI		Robert Doisneau VAULX-EN-VELIN - Lycée Pierre Brosolette VILLEURBANNE
VAULX-EN-VELIN	69120	69256	RUE	JEAN PAUL SARTRE	1	9999	PI		Robert Doisneau VAULX-EN-VELIN - Lycée Pierre Brosolette VILLEURBANNE
VAULX-EN-VELIN	69120	69256	RUE	ANTOINE SAUNIER	1	9999	PI		Robert Doisneau VAULX-EN-VELIN - Lycée Pierre Brosolette VILLEURBANNE
VAULX-EN-VELIN	69120	69256	RUE	DE SEBACO	1	9999	PI		Robert Doisneau VAULX-EN-VELIN - Lycée Pierre Brosolette VILLEURBANNE
VAULX-EN-VELIN	69120	69256	RUE	GEORGES SEGUIN	1	9999	PI		Robert Doisneau VAULX-EN-VELIN - Lycée Pierre Brosolette VILLEURBANNE
VAULX-EN-VELIN	69120	69256	RUE	DES 7 CHEMINS	1	9999	PI		Robert Doisneau VAULX-EN-VELIN - Lycée Pierre Brosolette VILLEURBANNE
VAULX-EN-VELIN	69120	69256	RUE	SERVIGNAT	1	9999	PI		Robert Doisneau VAULX-EN-VELIN - Lycée Pierre Brosolette VILLEURBANNE
VAULX-EN-VELIN	69120	69256	RUE	STALINGRAD	1	9999	PI		Robert Doisneau VAULX-EN-VELIN - Lycée Pierre Brosolette VILLEURBANNE
VAULX-EN-VELIN	69120	69256	RUE	DE LA TASE	1	9999	PI		Robert Doisneau VAULX-EN-VELIN - Lycée Pierre Brosolette VILLEURBANNE
VAULX-EN-VELIN	69120	69256	RUE	JACQUES TATI	1	9999	PI		Robert Doisneau VAULX-EN-VELIN - Lycée Pierre Brosolette VILLEURBANNE
VAULX-EN-VELIN	69120	69256	RUE	PAUL TESTE	1	9999	PI		Robert Doisneau VAULX-EN-VELIN - Lycée Pierre Brosolette VILLEURBANNE
VAULX-EN-VELIN	69120	69256	RUE	MAXIME TEYSSIER	1	9999	PI		Robert Doisneau VAULX-EN-VELIN - Lycée Pierre Brosolette VILLEURBANNE
VAULX-EN-VELIN	69120	69256	RUE	DES TILLEULS	1	9999	PI		Robert Doisneau VAULX-EN-VELIN - Lycée Pierre Brosolette VILLEURBANNE
VAULX-EN-VELIN	69120	69256	RUE	GERMAINE TILLION	1	9999	PI		Robert Doisneau VAULX-EN-VELIN - Lycée Pierre Brosolette VILLEURBANNE
VAULX-EN-VELIN	69120	69256	RUE	TITTA COIS	1	9999	PI		Robert Doisneau VAULX-EN-VELIN - Lycée Pierre Brosolette VILLEURBANNE
VAULX-EN-VELIN	69120	69256	RUE	DES 3 MOUSQUETAIRES	1	9999	PI		Robert Doisneau VAULX-EN-VELIN - Lycée Pierre Brosolette VILLEURBANNE
VAULX-EN-VELIN	69120	69256	RUE	RENE TROUSSELLE	1	9999	PI		Robert Doisneau VAULX-EN-VELIN - Lycée Pierre Brosolette VILLEURBANNE
VAULX-EN-VELIN	69120	69256	RUE	LOUIS VARIGNIER	3	5	I		Robert Doisneau VAULX-EN-VELIN - Lycée Pierre Brosolette VILLEURBANNE
VAULX-EN-VELIN	69120	69256	RUE	LINO VENTURA	1	9999	PI		Robert Doisneau VAULX-EN-VELIN - Lycée Pierre Brosolette VILLEURBANNE
VAULX-EN-VELIN	69120	69256	RUE	DES VERCHERES	1	9999	PI		Robert Doisneau VAULX-EN-VELIN - Lycée Pierre Brosolette VILLEURBANNE
VAULX-EN-VELIN	69120	69256	RUE	DU VERCORS	1	9999	PI		Robert Doisneau VAULX-EN-VELIN - Lycée Pierre Brosolette VILLEURBANNE
VAULX-EN-VELIN	69120	69256	RUE	DES VERGERS	1	9999	PI		Robert Doisneau VAULX-EN-VELIN - Lycée Pierre Brosolette VILLEURBANNE
VAULX-EN-VELIN	69120	69256	RUE	DES VIOLETTES	1	9999	PI		Robert Doisneau VAULX-EN-VELIN - Lycée Pierre Brosolette VILLEURBANNE
VAULX-EN-VELIN	69120	69256	RUE	ANDRE WERTH	1	9999	PI		Robert Doisneau VAULX-EN-VELIN - Lycée Pierre Brosolette VILLEURBANNE
VAULX-EN-VELIN	69120	69256	RUE	MARGUERITE YOURCENAR	1	9999	PI		Robert Doisneau VAULX-EN-VELIN - Lycée Pierre Brosolette VILLEURBANNE
VAULX-EN-VELIN	69120	69256	RUE	ORESTE ZENEZINI	1	9999	PI		Robert Doisneau VAULX-EN-VELIN - Lycée Pierre Brosolette VILLEURBANNE
VAULX-EN-VELIN	69120	69256	RUE	EMILE ZOLA	1	33	I		Robert Doisneau VAULX-EN-VELIN - Lycée Pierre Brosolette VILLEURBANNE
VAULX-EN-VELIN	69120	69256	RUE	EMILE ZOLA	2	16	P		Robert Doisneau VAULX-EN-VELIN - Lycée Pierre Brosolette VILLEURBANNE
VAULX-EN-VELIN	69120	69256	RUE	EMILE ZOLA	20	62	P		Robert Doisneau VAULX-EN-VELIN - Lycée Pierre Brosolette VILLEURBANNE
VAULX-EN-VELIN	69120	69256	SQUARE	PIERRE BROSOLETTTE	1	9999	PI		Robert Doisneau VAULX-EN-VELIN - Lycée Pierre Brosolette VILLEURBANNE
VAULX-EN-VELIN	69120	69256	SQUARE	MANOUCHIAN	1	9999	PI		Robert Doisneau VAULX-EN-VELIN - Lycée Pierre Brosolette VILLEURBANNE
VAULX-EN-VELIN	69120	69256	ESPLANADE	JACQUES DUCLOS	1	9999	PI		Robert Doisneau VAULX-EN-VELIN - Lycée Pierre Brosolette VILLEURBANNE
VAULX-EN-VELIN	69120	69256	AVENUE	VOLTAIRE	1	9999	PI		Robert Doisneau VAULX-EN-VELIN - Lycée Pierre Brosolette VILLEURBANNE
VAULX-EN-VELIN	69120	69256	ALLEE	CLOS ROCHE	1	9999	PI		Robert Doisneau VAULX-EN-VELIN - Lycée Pierre Brosolette VILLEURBANNE
VAULX-EN-VELIN	69120	69256	RUE	LOUIS DUCLOS	1	75	I		Robert Doisneau VAULX-EN-VELIN - Lycée Pierre Brosolette VILLEURBANNE
VAULX-EN-VELIN	69120	69256	RUE	LOUIS DUCLOS	2	14	P		Robert Doisneau VAULX-EN-VELIN - Lycée Pierre Brosolette VILLEURBANNE
VAULX-EN-VELIN	69120	69256	RUE	LOUIS DUCLOS	22	68	P		Robert Doisneau VAULX-EN-VELIN - Lycée Pierre Brosolette VILLEURBANNE
VAULX-EN-VELIN	69120	69256	RUE	SUZANNE BUISSON	1	9999	PI		Robert Doisneau VAULX-EN-VELIN - Lycée Pierre Brosolette VILLEURBANNE
VAULX-EN-VELIN	69120	69256	RUE	ARMAND MENZIKIAN	1	9999	PI		Robert Doisneau VAULX-EN-VELIN - Lycée Pierre Brosolette VILLEURBANNE
VAULX-EN-VELIN	69120	69256	RUE	DU PRE DE L HERPE	1	9999	PI		Robert Doisneau VAULX-EN-VELIN - Lycée Pierre Brosolette VILLEURBANNE
VAULX-EN-VELIN	69120	69256	RUE	IRENA SENDLER	1	9999	PI		Robert Doisneau VAULX-EN-VELIN - Lycée Pierre Brosolette VILLEURBANNE
VAUX-EN-BEAUJOLAIS		69257							Claude Bernard VILLEFRANCHE
VAUXRENARD		69258							Aiguerande BELLEVILLE
VENISSIEUX	69200	69259	ALLEE	DES CLOSES	1	9999	PI		Jacques Brel - Marcel Sembat VENISSIEUX
VENISSIEUX	69200	69259	ALLEE	DU CLOS PASTEUR	1	9999	PI		Jacques Brel VENISSIEUX
VENISSIEUX	69200	69259	ALLEE	DES JARDINS	1	9999	PI		Jacques Brel VENISSIEUX
VENISSIEUX	69200	69259	ALLEE	DES ACACIAS	1	9999	PI		Jacques Brel - Marcel Sembat VENISSIEUX
VENISSIEUX	69200	69259	ALLEE	DES SAVOIES	1	9999	PI		Jacques Brel - Marcel Sembat VENISSIEUX
VENISSIEUX	69200	69259	ALLEE	DES JONQUILLES	1	9999	PI		Jacques Brel VENISSIEUX
VENISSIEUX	69200	69259	ALLEE	DES MUGUETS	1	9999	PI		Jacques Brel VENISSIEUX
VENISSIEUX	69200	69259	ALLEE	DES PERVENCHES	1	9999	PI		Jacques Brel VENISSIEUX
VENISSIEUX	69200	69259	ALLEE	DES CERISIERS	1	9999	PI		Jacques Brel VENISSIEUX
VENISSIEUX	69200	69259	ALLEE	DES CIGALES	1	9999	PI		Jacques Brel VENISSIEUX
VENISSIEUX	69200	69259	ALLEE	DE LA CREATION	1	9999	PI		Jacques Brel VENISSIEUX
VENISSIEUX	69200	69259	ALLEE	DES MESANGES	1	9999	PI		Jacques Brel VENISSIEUX
VENISSIEUX	69200	69259	ALLEE	DULCIE SEPTEMBER	1	9999	PI		Jacques Brel VENISSIEUX
VENISSIEUX	69200	69259	ALLEE	DES ERABLES	1	9999	PI		Jacques Brel VENISSIEUX
VENISSIEUX	69200	69259	ALLEE	PICARD	2	9998	P		Jacques Brel VENISSIEUX
VENISSIEUX	69200	69259	ALLEE	DE LA PEPINIERE	1	9999	PI		Marcel Sembat VENISSIEUX
VENISSIEUX	69200	69259	ALLEE	DES PLATANES	1	9999	I		Marcel Sembat VENISSIEUX
VENISSIEUX	69200	69259	ALLEE	DES PLATANES	2	9998	P		Marcel Sembat VENISSIEUX

VENISSIEUX	69200	69259	ANCIENNE RTE	D HEYRIEUX	1	9999	PI		Marcel Sembat VENISSIEUX
VENISSIEUX	69200	69259	AVENUE	JEAN CAGNE	2	32	P		Jacques Brel VENISSIEUX
VENISSIEUX	69200	69259	AVENUE	DU 8 MAI 1945	1	9999	PI		Jacques Brel VENISSIEUX
VENISSIEUX	69200	69259	AVENUE	DE LA DIVISION LECLERC	1	13	I		Jacques Brel VENISSIEUX
VENISSIEUX	69200	69259	AVENUE	DE LA DIVISION LECLERC	15	27	I		Jacques Brel VENISSIEUX
VENISSIEUX	69200	69259	AVENUE	DE LA DIVISION LECLERC	18	24	P		Jacques Brel VENISSIEUX
VENISSIEUX	69200	69259	AVENUE	DE LA DIVISION LECLERC	2	16	P		Jacques Brel VENISSIEUX
VENISSIEUX	69200	69259	AVENUE	MAURICE THOREZ	1	9999	PI		Jacques Brel VENISSIEUX
VENISSIEUX	69200	69259	AVENUE	DU DOCTEUR GEORGES LEVY	1	9999	PI		Jacques Brel - Marcel Sembat VENISSIEUX
VENISSIEUX	69200	69259	AVENUE	FRANCIS DE PRESSENSE	101	217	I		Jacques Brel - Marcel Sembat VENISSIEUX
VENISSIEUX	69200	69259	AVENUE	FRANCIS DE PRESSENSE	12	58	P		Jacques Brel - Marcel Sembat VENISSIEUX
VENISSIEUX	69200	69259	AVENUE	FRANCIS DE PRESSENSE	130	998	P		Jacques Brel - Marcel Sembat VENISSIEUX
VENISSIEUX	69200	69259	AVENUE	FRANCIS DE PRESSENSE	60	120	P		Jacques Brel - Marcel Sembat VENISSIEUX
VENISSIEUX	69200	69259	AVENUE	FRANCIS DE PRESSENSE	71	95	I		Jacques Brel - Marcel Sembat VENISSIEUX
VENISSIEUX	69200	69259	AVENUE	VIVIANI	2	9998	P		Jacques Brel - Marcel Sembat VENISSIEUX
VENISSIEUX	69200	69259	AVENUE	VIVIANI	73	77	I		Jacques Brel - Marcel Sembat VENISSIEUX
VENISSIEUX	69200	69259	AVENUE	JEAN JAURES	1	9999	PI		Jacques Brel VENISSIEUX
VENISSIEUX	69200	69259	AVENUE	MARCEL CACHIN	2	9998	P		Jacques Brel VENISSIEUX
VENISSIEUX	69200	69259	AVENUE	MARCEL HOUEL	1	9	I		Jacques Brel VENISSIEUX
VENISSIEUX	69200	69259	AVENUE	JEAN MOULIN	1	9999	PI		Jacques Brel VENISSIEUX
VENISSIEUX	69200	69259	AVENUE	DU 11 NOVEMBRE 1918	1	9999	PI		Jacques Brel VENISSIEUX
VENISSIEUX	69200	69259	AVENUE	D OSCHATZ	7	17	I		Jacques Brel VENISSIEUX
VENISSIEUX	69200	69259	AVENUE	MARCEL PAUL	1	9999	PI		Jacques Brel VENISSIEUX
VENISSIEUX	69200	69259	AVENUE	PIERRE SEMARD	1	9999	PI		Jacques Brel VENISSIEUX
VENISSIEUX	69200	69259	AVENUE	MARCEL HOUEL	2	9998	P		Jacques Brel VENISSIEUX
VENISSIEUX	69200	69259	AVENUE	MARCEL CACHIN	1	9999	I		Jacques Brel VENISSIEUX
VENISSIEUX	69200	69259	AVENUE	JEAN CAGNE	1	25	I		Jacques Brel VENISSIEUX
VENISSIEUX	69200	69259	AVENUE	JEAN CAGNE	27	37	I		Jacques Brel VENISSIEUX
VENISSIEUX	69200	69259	AVENUE	D OSCHATZ	1	5	I		Jacques Brel VENISSIEUX
VENISSIEUX	69200	69259	AVENUE	D OSCHATZ	19	9999	I		Jacques Brel VENISSIEUX
VENISSIEUX	69200	69259	AVENUE	D OSCHATZ	2	9998	P		Jacques Brel VENISSIEUX
VENISSIEUX	69200	69259	AVENUE	DE LA REPUBLIQUE	1	9999	PI		Jacques Brel VENISSIEUX
VENISSIEUX	69200	69259	AVENUE	CHARLES DE GAULLE	1	9999	PI		Marcel Sembat VENISSIEUX
VENISSIEUX	69200	69259	AVENUE	JULES GUESDE	1	59	I		Marcel Sembat VENISSIEUX
VENISSIEUX	69200	69259	AVENUE	JULES GUESDE	2	62	P		Marcel Sembat VENISSIEUX
VENISSIEUX	69200	69259	AVENUE	JULES GUESDE	61	999	I		Marcel Sembat VENISSIEUX
VENISSIEUX	69200	69259	AVENUE	JULES GUESDE	64	998	P		Marcel Sembat VENISSIEUX
VENISSIEUX	69200	69259	AVENUE	FRANCIS DE PRESSENSE	219	223	I		Marcel Sembat VENISSIEUX
VENISSIEUX	69200	69259	AVENUE	FRANCIS DE PRESSENSE	225	227	I		Marcel Sembat VENISSIEUX
VENISSIEUX	69200	69259	AVENUE	JACQUES DUCLOS	1	9999	PI		Jacques Brel VENISSIEUX
VENISSIEUX	69200	69259	BOULEVARD	DU STADE	1	9999	PI		Marcel Sembat VENISSIEUX
VENISSIEUX	69200	69259	BOULEVARD	LENINE	1	21	I		Jacques Brel VENISSIEUX
VENISSIEUX	69200	69259	BOULEVARD	LENINE	61	71	I		Jacques Brel VENISSIEUX
VENISSIEUX	69200	69259	BOULEVARD	LENINE	23	29	I		Jacques Brel VENISSIEUX
VENISSIEUX	69200	69259	BOULEVARD	IRENE JOLIOT CURIE	1	45	I		Jacques Brel - Marcel Sembat VENISSIEUX
VENISSIEUX	69200	69259	BOULEVARD	IRENE JOLIOT CURIE	2	32	P		Jacques Brel - Marcel Sembat VENISSIEUX
VENISSIEUX	69200	69259	BOULEVARD	IRENE JOLIOT CURIE	34	54	P		Jacques Brel - Marcel Sembat VENISSIEUX
VENISSIEUX	69200	69259	BOULEVARD	MARCEL SEMBAT	44	54	P		Jacques Brel - Marcel Sembat VENISSIEUX
VENISSIEUX	69200	69259	BOULEVARD	AMBROISE CROIZAT	2	64	P		Jacques Brel VENISSIEUX
VENISSIEUX	69200	69259	BOULEVARD	AMBROISE CROIZAT	66	68	P		Jacques Brel VENISSIEUX
VENISSIEUX	69200	69259	BOULEVARD	LAURENT GERIN	1	9999	PI		Jacques Brel VENISSIEUX
VENISSIEUX	69200	69259	BOULEVARD	LENINE	2	24	P		Jacques Brel VENISSIEUX
VENISSIEUX	69200	69259	BOULEVARD	LENINE	36	44	P		Jacques Brel VENISSIEUX
VENISSIEUX	69200	69259	BOULEVARD	LENINE	37	59	I		Jacques Brel VENISSIEUX
VENISSIEUX	69200	69259	BOULEVARD	DOCTEUR COBLOD	1	77	I		Jacques Brel VENISSIEUX
VENISSIEUX	69200	69259	BOULEVARD	DOCTEUR COBLOD	2	74	P		Jacques Brel VENISSIEUX
VENISSIEUX	69200	69259	BOULEVARD	DOCTEUR COBLOD	76	998	P		Jacques Brel VENISSIEUX
VENISSIEUX	69200	69259	BOULEVARD	DOCTEUR COBLOD	79	999	I		Jacques Brel VENISSIEUX
VENISSIEUX	69200	69259	BOULEVARD	AMBROISE CROIZAT	1	9999	I		Jacques Brel VENISSIEUX
VENISSIEUX	69200	69259	BOULEVARD	DE JODINO	1	9999	PI		Jacques Brel VENISSIEUX
VENISSIEUX	69200	69259	BOULEVARD	NOVY JICIN	1	9999	PI		Jacques Brel VENISSIEUX
VENISSIEUX	69200	69259	BOULEVARD	IRENE JOLIOT CURIE	47	97	I		Marcel Sembat VENISSIEUX
VENISSIEUX	69200	69259	BOULEVARD	IRENE JOLIOT CURIE	56	90	P		Marcel Sembat VENISSIEUX

VENISSIEUX	69200	69259	BOULEVARD	IRENE JOLIOT CURIE	92	130	P		Marcel Sembat VENISSIEUX
VENISSIEUX	69200	69259	BOULEVARD	IRENE JOLIOT CURIE	99	129	I		Marcel Sembat VENISSIEUX
VENISSIEUX	69200	69259	BOULEVARD	PINEL	267	321	I		Marcel Sembat VENISSIEUX
VENISSIEUX	69200	69259	BOULEVARD	MARCEL SEMBAT	3	65	I		Marcel Sembat VENISSIEUX
VENISSIEUX	69200	69259	BOULEVARD	MARCEL SEMBAT	6	42	P		Marcel Sembat VENISSIEUX
VENISSIEUX	69200	69259	BOULEVARD	YVES FARGE	1	9999	PI		Jacques Brel VENISSIEUX
VENISSIEUX	69200	69259	CHEMIN	DE LA GARAINÉ	1	9999	PI		Jacques Brel VENISSIEUX
VENISSIEUX	69200	69259	CHEMIN	DU GENIE	1	9999	PI		Jacques Brel - Marcel Sembat VENISSIEUX
VENISSIEUX	69200	69259	CHEMIN	DE TACHE VELIN	1	9999	PI		Jacques Brel - Marcel Sembat VENISSIEUX
VENISSIEUX	69200	69259	CHEMIN	DU CLUZEL	1	9999	PI		Jacques Brel VENISSIEUX
VENISSIEUX	69200	69259	CHEMIN	DE FEYZIN	53	53	I		Jacques Brel VENISSIEUX
VENISSIEUX	69200	69259	CHEMIN	DU CHARBONNIER	2	28	P		Jacques Brel VENISSIEUX
VENISSIEUX	69200	69259	CHEMIN	DU CHARBONNIER	30	40	P		Jacques Brel VENISSIEUX
VENISSIEUX	69200	69259	CHEMIN	DU CHARBONNIER	42	66	P		Jacques Brel VENISSIEUX
VENISSIEUX	69200	69259	CHEMIN	DU CHARBONNIER	68	998	P		Jacques Brel VENISSIEUX
VENISSIEUX	69200	69259	CHEMIN	DU CHARREARD	1	9999	PI		Jacques Brel VENISSIEUX
VENISSIEUX	69200	69259	CHEMIN	DE LA COTE	1	9999	PI		Jacques Brel VENISSIEUX
VENISSIEUX	69200	69259	CHEMIN	DE LA GLUNIERE	1	9999	PI		Jacques Brel VENISSIEUX
VENISSIEUX	69200	69259	CHEMIN	DU LAQUAY	1	9999	PI		Jacques Brel VENISSIEUX
VENISSIEUX	69200	69259	CHEMIN	DU MAS DE COLLONGE	1	9999	PI		Jacques Brel VENISSIEUX
VENISSIEUX	69200	69259	CHEMIN	DE LA PERRIERE	1	9999	PI		Jacques Brel VENISSIEUX
VENISSIEUX	69200	69259	CHEMIN	DES RAZES	1	9999	PI		Jacques Brel VENISSIEUX
VENISSIEUX	69200	69259	CHEMIN	DE SAINT SYMPHORIEN	1	9999	PI		Jacques Brel VENISSIEUX
VENISSIEUX	69200	69259	CHEMIN	DU GRAND CHASSAGNON	2	9998	P		Jacques Brel VENISSIEUX
VENISSIEUX	69200	69259	CHEMIN	DE FEYZIN	1	51	PI		Jacques Brel VENISSIEUX
VENISSIEUX	69200	69259	CHEMIN	DE FEYZIN	55	9999	PI		Jacques Brel VENISSIEUX
VENISSIEUX	69200	69259	CHEMIN	DES BALMES	2	9998	P		Marcel Sembat VENISSIEUX
VENISSIEUX	69200	69259	IMPASSE	DU PETIT CLOS	1	9999	PI		Jacques Brel VENISSIEUX
VENISSIEUX	69200	69259	IMPASSE	MOREL	1	9999	PI		Jacques Brel VENISSIEUX
VENISSIEUX	69200	69259	IMPASSE	FRANCOIS MARIE	1	9999	PI		Jacques Brel - Marcel Sembat VENISSIEUX
VENISSIEUX	69200	69259	IMPASSE	MEILLON	1	9999	PI		Jacques Brel - Marcel Sembat VENISSIEUX
VENISSIEUX	69200	69259	IMPASSE	JEAN MERCY	1	9999	PI		Jacques Brel - Marcel Sembat VENISSIEUX
VENISSIEUX	69200	69259	IMPASSE	DES AUBEPINES	1	9999	PI		Jacques Brel VENISSIEUX
VENISSIEUX	69200	69259	IMPASSE	AUGUSTE BLANQUI	1	9999	PI		Jacques Brel VENISSIEUX
VENISSIEUX	69200	69259	IMPASSE	DES EGLANTINES	1	9999	PI		Jacques Brel VENISSIEUX
VENISSIEUX	69200	69259	IMPASSE	DES PAQUERETTES	1	9999	PI		Jacques Brel VENISSIEUX
VENISSIEUX	69200	69259	IMPASSE	BERNOUD	1	9999	PI		Jacques Brel VENISSIEUX
VENISSIEUX	69200	69259	IMPASSE	DE LA PETITE NEVE	1	9999	PI		Jacques Brel VENISSIEUX
VENISSIEUX	69200	69259	IMPASSE	JULIEN RACAMOND	1	9999	PI		Jacques Brel VENISSIEUX
VENISSIEUX	69200	69259	IMPASSE	ALFRED DE MUSSET	1	9999	PI		Jacques Brel VENISSIEUX
VENISSIEUX	69200	69259	IMPASSE	SUBLET	1	9999	PI		Jacques Brel VENISSIEUX
VENISSIEUX	69200	69259	PASSAGE	LEON FEIX	1	9999	PI		Jacques Brel VENISSIEUX
VENISSIEUX	69200	69259	PASSAGE	DE L AUBERGE DE JEUNESSE	1	9999	PI		Jacques Brel - Marcel Sembat VENISSIEUX
VENISSIEUX	69200	69259	PASSAGE	PARMENTIER	1	9999	PI		Jacques Brel VENISSIEUX
VENISSIEUX	69200	69259	PASSAGE	DU MONERY	1	9999	PI		Jacques Brel VENISSIEUX
VENISSIEUX	69200	69259	PASSAGE	RABAH SMARA	1	9999	PI		Jacques Brel VENISSIEUX
VENISSIEUX	69200	69259	PASSAGE	DE L AVENIR	1	9999	PI		Jacques Brel VENISSIEUX
VENISSIEUX	69200	69259	PLACE	ENNEMOND ROMAND	1	9999	PI		Jacques Brel - Marcel Sembat VENISSIEUX
VENISSIEUX	69200	69259	PLACE	HENRI BARBUSSE	1	9999	PI		Jacques Brel VENISSIEUX
VENISSIEUX	69200	69259	PLACE	DE LA PAIX	1	9999	PI		Jacques Brel VENISSIEUX
VENISSIEUX	69200	69259	PLACE	LEON SUBLET	1	9999	PI		Jacques Brel VENISSIEUX
VENISSIEUX	69200	69259	PLACE	JEANNE D ARC	1	9999	PI		Marcel Sembat VENISSIEUX
VENISSIEUX	69200	69259	PLACE	JULES GRANDCLEMENT	1	9999	PI		Marcel Sembat VENISSIEUX
VENISSIEUX	69200	69259	ROUTE	DE VIENNE	231	305	I		Jacques Brel - Marcel Sembat VENISSIEUX
VENISSIEUX	69200	69259	ROUTE	DE VIENNE	311	349	I		Jacques Brel - Marcel Sembat VENISSIEUX
VENISSIEUX	69200	69259	ROUTE	DE VIENNE	355	387	I		Jacques Brel - Marcel Sembat VENISSIEUX
VENISSIEUX	69200	69259	ROUTE	DE VIENNE	364	368	P		Jacques Brel - Marcel Sembat VENISSIEUX
VENISSIEUX	69200	69259	ROUTE	DE CORBAS	1	9999	PI		Jacques Brel VENISSIEUX
VENISSIEUX	69200	69259	RUE	DU CLOS SAUNIER	1	9999	PI		Jacques Brel - Marcel Sembat VENISSIEUX
VENISSIEUX	69200	69259	RUE	JEAN-BAPTISTE CROIBIER	1	9999	PI		Marcel Sembat VENISSIEUX
VENISSIEUX	69200	69259	RUE	RUE JOSEPH PERNET-DUCHER	1	9999	PI		Marcel Sembat VENISSIEUX

VENISSIEUX	69200	69259	RUE	RUE JOSEPH PERNET-DUCHER	1	9999	PI	Jacques Brel VENISSIEUX
VENISSIEUX	69200	69259	RUE	SIMONE VEIL	1	9999	PI	Marcel Sembat VENISSIEUX
VENISSIEUX	69200	69259	RUE	DU CLOS VERGER	1	9999	PI	Marcel Sembat VENISSIEUX
VENISSIEUX	69200	69259	RUE	MARIUS BERLIET	1	9999	PI	Marcel Sembat VENISSIEUX
VENISSIEUX	69200	69259	RUE	DE LA GLUNIERE	1	9999	PI	Jacques Brel VENISSIEUX
VENISSIEUX	69200	69259	RUE	LOUIS ARMSTRONG	1	9999	PI	Jacques Brel VENISSIEUX
VENISSIEUX	69200	69259	RUE	GEORGES BRAQUE	1	9999	PI	Jacques Brel VENISSIEUX
VENISSIEUX	69200	69259	RUE	ARISTIDE BRUANT	1	9999	I	Jacques Brel VENISSIEUX
VENISSIEUX	69200	69259	RUE	ARISTIDE BRUANT	8	20	P	Jacques Brel VENISSIEUX
VENISSIEUX	69200	69259	RUE	DU CERISIER	1	9999	PI	Jacques Brel VENISSIEUX
VENISSIEUX	69200	69259	RUE	GEORGES CHARPAK	1	9999	PI	Jacques Brel VENISSIEUX
VENISSIEUX	69200	69259	RUE	HONORE DAUMIER	1	9999	PI	Jacques Brel VENISSIEUX
VENISSIEUX	69200	69259	RUE	EDGAR DEGAS	1	9999	PI	Jacques Brel VENISSIEUX
VENISSIEUX	69200	69259	RUE	PIERRE DUPONT	1	9999	PI	Jacques Brel VENISSIEUX
VENISSIEUX	69200	69259	RUE	ABBE GLASBERG	1	9999	PI	Jacques Brel VENISSIEUX
VENISSIEUX	69200	69259	RUE	AUGUSTE RENOIR	1	9999	PI	Jacques Brel VENISSIEUX
VENISSIEUX	69200	69259	RUE	JORGE SEMPRUN	1	9999	PI	Jacques Brel VENISSIEUX
VENISSIEUX	69200	69259	RUE	DES ALPES	1	9999	PI	Jacques Brel - Marcel Sembat VENISSIEUX
VENISSIEUX	69200	69259	RUE	HONORE DE BALZAC	1	9999	PI	Jacques Brel - Marcel Sembat VENISSIEUX
VENISSIEUX	69200	69259	RUE	CHARLES BAUDELAIRE	1	9999	PI	Jacques Brel - Marcel Sembat VENISSIEUX
VENISSIEUX	69200	69259	RUE	DES FRERES L ET E BERTRAND	1	9999	PI	Jacques Brel - Marcel Sembat VENISSIEUX
VENISSIEUX	69200	69259	RUE	LOUIS BLANC	1	9999	PI	Jacques Brel - Marcel Sembat VENISSIEUX
VENISSIEUX	69200	69259	RUE	LUDOVIC BONIN	1	9999	PI	Jacques Brel - Marcel Sembat VENISSIEUX
VENISSIEUX	69200	69259	RUE	PIERRE BROSSETTE	1	33	I	Jacques Brel - Marcel Sembat VENISSIEUX
VENISSIEUX	69200	69259	RUE	PIERRE BROSSETTE	2	32	P	Jacques Brel - Marcel Sembat VENISSIEUX
VENISSIEUX	69200	69259	RUE	PIERRE BROSSETTE	35	999	I	Jacques Brel - Marcel Sembat VENISSIEUX
VENISSIEUX	69200	69259	RUE	PIERRE BROSSETTE	40	998	P	Jacques Brel - Marcel Sembat VENISSIEUX
VENISSIEUX	69200	69259	RUE	JEAN CHABRY	1	9999	PI	Jacques Brel - Marcel Sembat VENISSIEUX
VENISSIEUX	69200	69259	RUE	CHAUSSON	1	9999	PI	Jacques Brel - Marcel Sembat VENISSIEUX
VENISSIEUX	69200	69259	RUE	JEAN CHEVALLER	1	9999	PI	Jacques Brel - Marcel Sembat VENISSIEUX
VENISSIEUX	69200	69259	RUE	JEAN DUCLOS	1	9999	PI	Jacques Brel VENISSIEUX
VENISSIEUX	69200	69259	RUE	GUSTAVE FLAUBERT	1	9999	PI	Jacques Brel - Marcel Sembat VENISSIEUX
VENISSIEUX	69200	69259	RUE	FRANCOIS GROS	1	9999	PI	Jacques Brel - Marcel Sembat VENISSIEUX
VENISSIEUX	69200	69259	RUE	PAUL JAILLET	1	9999	PI	Jacques Brel - Marcel Sembat VENISSIEUX
VENISSIEUX	69200	69259	RUE	LOUIS JOUVET	1	3	I	Jacques Brel - Marcel Sembat VENISSIEUX
VENISSIEUX	69200	69259	RUE	LOUIS JOUVET	2	10	P	Jacques Brel - Marcel Sembat VENISSIEUX
VENISSIEUX	69200	69259	RUE	DE LA LOZERE	1	33	I	Jacques Brel - Marcel Sembat VENISSIEUX
VENISSIEUX	69200	69259	RUE	DE LA LOZERE	2	30	P	Jacques Brel - Marcel Sembat VENISSIEUX
VENISSIEUX	69200	69259	RUE	DE LA LOZERE	32	40	P	Jacques Brel - Marcel Sembat VENISSIEUX
VENISSIEUX	69200	69259	RUE	DE LA LOZERE	35	41	I	Jacques Brel - Marcel Sembat VENISSIEUX
VENISSIEUX	69200	69259	RUE	GEORGES MARRANE	1	9999	PI	Jacques Brel - Marcel Sembat VENISSIEUX
VENISSIEUX	69200	69259	RUE	LOUISE MICHEL	1	9999	PI	Jacques Brel - Marcel Sembat VENISSIEUX
VENISSIEUX	69200	69259	RUE	DU MOULIN A VENT	1	9999	PI	Jacques Brel - Marcel Sembat VENISSIEUX
VENISSIEUX	69200	69259	RUE	ORADOUR SUR GLANE	1	9999	PI	Jacques Brel - Marcel Sembat VENISSIEUX
VENISSIEUX	69200	69259	RUE	DES PYRENEES	1	9999	PI	Jacques Brel - Marcel Sembat VENISSIEUX
VENISSIEUX	69200	69259	RUE	ERNEST RENAN	1	9999	PI	Jacques Brel - Marcel Sembat VENISSIEUX
VENISSIEUX	69200	69259	RUE	DU PROFESSEUR ROUX	1	55	I	Jacques Brel - Marcel Sembat VENISSIEUX
VENISSIEUX	69200	69259	RUE	DU PROFESSEUR ROUX	116	998	P	Jacques Brel - Marcel Sembat VENISSIEUX
VENISSIEUX	69200	69259	RUE	DU PROFESSEUR ROUX	2	52	P	Jacques Brel - Marcel Sembat VENISSIEUX
VENISSIEUX	69200	69259	RUE	DU PROFESSEUR ROUX	54	114	P	Jacques Brel - Marcel Sembat VENISSIEUX
VENISSIEUX	69200	69259	RUE	DU PROFESSEUR ROUX	59	71	I	Jacques Brel - Marcel Sembat VENISSIEUX
VENISSIEUX	69200	69259	RUE	DU PROFESSEUR ROUX	77	999	I	Jacques Brel - Marcel Sembat VENISSIEUX
VENISSIEUX	69200	69259	RUE	DU SABLON	1	9999	PI	Jacques Brel - Marcel Sembat VENISSIEUX
VENISSIEUX	69200	69259	RUE	LOUIS DE SAINT JUST	1	9999	PI	Jacques Brel - Marcel Sembat VENISSIEUX
VENISSIEUX	69200	69259	RUE	ROGER SALENGRO	1	9999	I	Jacques Brel - Marcel Sembat VENISSIEUX
VENISSIEUX	69200	69259	RUE	ROGER SALENGRO	2	9998	P	Jacques Brel - Marcel Sembat VENISSIEUX
VENISSIEUX	69200	69259	RUE	VAILLANT COUTURIER	1	9999	I	Jacques Brel - Marcel Sembat VENISSIEUX
VENISSIEUX	69200	69259	RUE	VAILLANT COUTURIER	2	9998	P	Jacques Brel - Marcel Sembat VENISSIEUX
VENISSIEUX	69200	69259	RUE	DU VERCORS	1	9999	I	Jacques Brel - Marcel Sembat VENISSIEUX
VENISSIEUX	69200	69259	RUE	DU VERCORS	2	9998	P	Jacques Brel - Marcel Sembat VENISSIEUX
VENISSIEUX	69200	69259	RUE	PAUL VERLAINE	1	9999	PI	Jacques Brel - Marcel Sembat VENISSIEUX
VENISSIEUX	69200	69259	RUE	FRANCISQUE AYNARD	1	9999	PI	Jacques Brel VENISSIEUX

VENISSIEUX	69200	69259	RUE	AUGUSTE ISAAC	1	9999	PI	Jacques Brel VENISSIEUX
VENISSIEUX	69200	69259	RUE	GUSTAVE NOBLEMAIRE	1	9999	PI	Jacques Brel VENISSIEUX
VENISSIEUX	69200	69259	RUE	BANETTE ET PLANCHON	1	9999	PI	Jacques Brel VENISSIEUX
VENISSIEUX	69200	69259	RUE	SIMONE DE BEAUVOIR	1	9999	PI	Jacques Brel VENISSIEUX
VENISSIEUX	69200	69259	RUE	PAUL BERT	1	25	I	Jacques Brel VENISSIEUX
VENISSIEUX	69200	69259	RUE	PAUL BERT	2	22	P	Jacques Brel VENISSIEUX
VENISSIEUX	69200	69259	RUE	ANTOINE BILLON	1	9999	PI	Jacques Brel VENISSIEUX
VENISSIEUX	69200	69259	RUE	AUGUSTE BLANQUI	11	9999	I	Jacques Brel VENISSIEUX
VENISSIEUX	69200	69259	RUE	AUGUSTE BLANQUI	28	9998	P	Jacques Brel VENISSIEUX
VENISSIEUX	69200	69259	RUE	PROFESSEUR CALMETTE	1	9999	PI	Jacques Brel VENISSIEUX
VENISSIEUX	69200	69259	RUE	CARNOT	1	9999	PI	Jacques Brel VENISSIEUX
VENISSIEUX	69200	69259	RUE	AIME CESAIRE	1	9999	PI	Jacques Brel VENISSIEUX
VENISSIEUX	69200	69259	RUE	CATHERINE DE CHAPONAY	1	9999	PI	Jacques Brel VENISSIEUX
VENISSIEUX	69200	69259	RUE	DU CHATEAU	1	9999	PI	Jacques Brel VENISSIEUX
VENISSIEUX	69200	69259	RUE	DU CLUZEL	1	9999	PI	Jacques Brel VENISSIEUX
VENISSIEUX	69200	69259	RUE	DE LA CORSIERE	1	9999	PI	Jacques Brel VENISSIEUX
VENISSIEUX	69200	69259	RUE	ALBERT EINSTEIN	1	9999	I	Jacques Brel VENISSIEUX
VENISSIEUX	69200	69259	RUE	COLONEL FABIEN	1	9999	PI	Jacques Brel VENISSIEUX
VENISSIEUX	69200	69259	RUE	YVES FARGE	1	9999	PI	Jacques Brel VENISSIEUX
VENISSIEUX	69200	69259	RUE	JULES FERRY	1	9999	PI	Jacques Brel VENISSIEUX
VENISSIEUX	69200	69259	RUE	GUY FISCHER	1	9999	PI	Jacques Brel VENISSIEUX
VENISSIEUX	69200	69259	RUE	GAMBETTA	1	9999	PI	Jacques Brel VENISSIEUX
VENISSIEUX	69200	69259	RUE	DE L ANCIENNE GARE	1	9999	PI	Jacques Brel VENISSIEUX
VENISSIEUX	69200	69259	RUE	VICTOR HUGO	1	9999	PI	Jacques Brel VENISSIEUX
VENISSIEUX	69200	69259	RUE	VLADIMIR KOMAROV	1	9999	I	Jacques Brel VENISSIEUX
VENISSIEUX	69200	69259	RUE	VLADIMIR KOMAROV	2	9998	P	Jacques Brel VENISSIEUX
VENISSIEUX	69200	69259	RUE	NORBERT KUGLER	1	9999	PI	Jacques Brel VENISSIEUX
VENISSIEUX	69200	69259	RUE	PAUL LANGEVIN	1	9999	PI	Jacques Brel VENISSIEUX
VENISSIEUX	69200	69259	RUE	LISE LONDON	1	9999	PI	Jacques Brel VENISSIEUX
VENISSIEUX	69200	69259	RUE	JEAN MACE	1	9999	PI	Jacques Brel VENISSIEUX
VENISSIEUX	69200	69259	RUE	GENERAL MALLERET JOINVILLE	1	9999	PI	Jacques Brel VENISSIEUX
VENISSIEUX	69200	69259	RUE	DU COLONEL MANHES	1	9999	PI	Jacques Brel VENISSIEUX
VENISSIEUX	69200	69259	RUE	MARAT	1	9999	PI	Jacques Brel VENISSIEUX
VENISSIEUX	69200	69259	RUE	EUGENE MARECHAL	1	9999	PI	Jacques Brel VENISSIEUX
VENISSIEUX	69200	69259	RUE	DES MARGUERITES	1	9999	PI	Jacques Brel VENISSIEUX
VENISSIEUX	69200	69259	RUE	DES MARTYRS DE LA RESISTANCE	1	59	I	Jacques Brel VENISSIEUX
VENISSIEUX	69200	69259	RUE	DES MARTYRS DE LA RESISTANCE	61	99	I	Jacques Brel VENISSIEUX
VENISSIEUX	69200	69259	RUE	GASTON MONMOUSSEAU	1	9	I	Jacques Brel VENISSIEUX
VENISSIEUX	69200	69259	RUE	DES MYOSOTIS	1	9999	PI	Jacques Brel VENISSIEUX
VENISSIEUX	69200	69259	RUE	EUGENE PELOUX	1	9999	PI	Jacques Brel VENISSIEUX
VENISSIEUX	69200	69259	RUE	GABRIEL PERI	1	9999	PI	Jacques Brel VENISSIEUX
VENISSIEUX	69200	69259	RUE	GASPARD PICARD	1	9999	PI	Jacques Brel VENISSIEUX
VENISSIEUX	69200	69259	RUE	ROBESPIERRE	1	9999	PI	Jacques Brel VENISSIEUX
VENISSIEUX	69200	69259	RUE	ROMAIN ROLLAND	1	9999	PI	Jacques Brel VENISSIEUX
VENISSIEUX	69200	69259	RUE	JEAN VILAR	1	9999	PI	Jacques Brel VENISSIEUX
VENISSIEUX	69200	69259	RUE	EMILE ZOLA	1	9999	PI	Jacques Brel VENISSIEUX
VENISSIEUX	69200	69259	RUE	JEAN SEBASTIEN BACH	1	9999	PI	Jacques Brel VENISSIEUX
VENISSIEUX	69200	69259	RUE	BEETHOVEN	1	9999	PI	Jacques Brel VENISSIEUX
VENISSIEUX	69200	69259	RUE	PAUL DUKAS	1	9999	PI	Jacques Brel VENISSIEUX
VENISSIEUX	69200	69259	RUE	GEORGE GERSHWIN	1	9999	PI	Jacques Brel VENISSIEUX
VENISSIEUX	69200	69259	RUE	JEAN BAPTISTE LULLY	1	9999	PI	Jacques Brel VENISSIEUX
VENISSIEUX	69200	69259	RUE	EDGAR VARESE	1	9999	PI	Jacques Brel VENISSIEUX
VENISSIEUX	69200	69259	RUE	ANTONIO VIVALDI	1	9999	PI	Jacques Brel VENISSIEUX
VENISSIEUX	69200	69259	RUE	PRESIDENT SALVADOR ALLENDI	1	9	I	Jacques Brel VENISSIEUX
VENISSIEUX	69200	69259	RUE	PRESIDENT SALVADOR ALLENDI	11	35	I	Jacques Brel VENISSIEUX
VENISSIEUX	69200	69259	RUE	PRESIDENT SALVADOR ALLENDI	2	30	P	Jacques Brel VENISSIEUX
VENISSIEUX	69200	69259	RUE	PRESIDENT SALVADOR ALLENDI	32	998	P	Jacques Brel VENISSIEUX
VENISSIEUX	69200	69259	RUE	PRESIDENT SALVADOR ALLENDI	37	999	I	Jacques Brel VENISSIEUX
VENISSIEUX	69200	69259	RUE	MAX BAREL	1	9999	PI	Jacques Brel VENISSIEUX
VENISSIEUX	69200	69259	RUE	BELA BARTOK	1	9999	PI	Jacques Brel VENISSIEUX
VENISSIEUX	69200	69259	RUE	PAUL BERT	24	998	P	Jacques Brel VENISSIEUX
VENISSIEUX	69200	69259	RUE	PAUL BERT	27	999	I	Jacques Brel VENISSIEUX
VENISSIEUX	69200	69259	RUE	GEORGES BIZET	1	9999	PI	Jacques Brel VENISSIEUX

VENISSIEUX	69200	69259	RUE	DES BLEUETS	1	9999	PI	Jacques Brel VENISSIEUX
VENISSIEUX	69200	69259	RUE	FELIX BRUN	1	9999	PI	Jacques Brel VENISSIEUX
VENISSIEUX	69200	69259	RUE	FREDERIC CHOPIN	1	9999	PI	Jacques Brel VENISSIEUX
VENISSIEUX	69200	69259	RUE	JEAN BAPTISTE CLEMENT	1	9999	PI	Jacques Brel VENISSIEUX
VENISSIEUX	69200	69259	RUE	PIERRE CORNEILLE	1	9999	PI	Jacques Brel VENISSIEUX
VENISSIEUX	69200	69259	RUE	DIDEROT	1	9999	PI	Jacques Brel VENISSIEUX
VENISSIEUX	69200	69259	RUE	ANTONIN DUMAS	1	9999	PI	Jacques Brel VENISSIEUX
VENISSIEUX	69200	69259	RUE	PAUL ELUARD	1	9999	PI	Jacques Brel VENISSIEUX
VENISSIEUX	69200	69259	RUE	DE L ESPERANTO	1	9999	PI	Jacques Brel VENISSIEUX
VENISSIEUX	69200	69259	RUE	EUGENE HENAFF	1	11	I	Jacques Brel VENISSIEUX
VENISSIEUX	69200	69259	RUE	EUGENE HENAFF	13	999	I	Jacques Brel VENISSIEUX
VENISSIEUX	69200	69259	RUE	EUGENE HENAFF	2	26	P	Jacques Brel VENISSIEUX
VENISSIEUX	69200	69259	RUE	EUGENE HENAFF	28	998	P	Jacques Brel VENISSIEUX
VENISSIEUX	69200	69259	RUE	DU DOCTEUR LAMAZE	1	9999	PI	Jacques Brel VENISSIEUX
VENISSIEUX	69200	69259	RUE	FERNAND LEGER	1	9999	PI	Jacques Brel VENISSIEUX
VENISSIEUX	69200	69259	RUE	MONTAIGNE	1	9999	PI	Jacques Brel VENISSIEUX
VENISSIEUX	69200	69259	RUE	DU MONTELIER	16	18	PI	Jacques Brel VENISSIEUX
VENISSIEUX	69200	69259	RUE	DU MONTELIER	20	32	P	Jacques Brel VENISSIEUX
VENISSIEUX	69200	69259	RUE	DU MONTELIER	34	44	PI	Jacques Brel VENISSIEUX
VENISSIEUX	69200	69259	RUE	DU MONTELIER	4	6	P	Jacques Brel VENISSIEUX
VENISSIEUX	69200	69259	RUE	DU MONTELIER	8	14	P	Jacques Brel VENISSIEUX
VENISSIEUX	69200	69259	RUE	LOUIS MULLER	1	9999	PI	Jacques Brel VENISSIEUX
VENISSIEUX	69200	69259	RUE	FERNAND PELLOUTIER	1	9999	I	Jacques Brel VENISSIEUX
VENISSIEUX	69200	69259	RUE	FERNAND PELLOUTIER	2	9998	P	Jacques Brel VENISSIEUX
VENISSIEUX	69200	69259	RUE	LOUIS PERGAUD	1	9999	PI	Jacques Brel VENISSIEUX
VENISSIEUX	69200	69259	RUE	DE PORTIRAGNES	1	9999	PI	Jacques Brel VENISSIEUX
VENISSIEUX	69200	69259	RUE	RABELAIS	1	9999	PI	Jacques Brel VENISSIEUX
VENISSIEUX	69200	69259	RUE	JEAN PHILIPPE RAMEAU	1	9999	PI	Jacques Brel VENISSIEUX
VENISSIEUX	69200	69259	RUE	ETHEL ET JULIUS ROSENBERG	1	9999	PI	Jacques Brel VENISSIEUX
VENISSIEUX	69200	69259	RUE	GEORGES ROUDIL	1	9999	PI	Jacques Brel VENISSIEUX
VENISSIEUX	69200	69259	RUE	ROUGET DE LISLE	1	25	I	Jacques Brel VENISSIEUX
VENISSIEUX	69200	69259	RUE	ROUGET DE LISLE	2	20	P	Jacques Brel VENISSIEUX
VENISSIEUX	69200	69259	RUE	SAINT EXUPERY	1	9999	PI	Jacques Brel VENISSIEUX
VENISSIEUX	69200	69259	RUE	JOHANN STRAUSS	1	9999	PI	Jacques Brel VENISSIEUX
VENISSIEUX	69200	69259	RUE	PIERRE TIMBAUD	1	9999	PI	Jacques Brel VENISSIEUX
VENISSIEUX	69200	69259	RUE	YVES TOUDIC	1	9999	PI	Jacques Brel VENISSIEUX
VENISSIEUX	69200	69259	RUE	JULES VALLES	1	9999	PI	Jacques Brel VENISSIEUX
VENISSIEUX	69200	69259	RUE	MARIUS VIVIER MERLE	1	9999	PI	Jacques Brel VENISSIEUX
VENISSIEUX	69200	69259	RUE	VOLTAIRE	1	9999	PI	Jacques Brel VENISSIEUX
VENISSIEUX	69200	69259	RUE	PROSPER ALFARIC	1	9999	PI	Jacques Brel VENISSIEUX
VENISSIEUX	69200	69259	RUE	DE L ARSENAL	1	9999	PI	Jacques Brel VENISSIEUX
VENISSIEUX	69200	69259	RUE	LOUIS AULAGNE	1	9999	PI	Jacques Brel VENISSIEUX
VENISSIEUX	69200	69259	RUE	AUGUSTE BLANQUI	1	9	I	Jacques Brel VENISSIEUX
VENISSIEUX	69200	69259	RUE	AUGUSTE BLANQUI	2	28	P	Jacques Brel VENISSIEUX
VENISSIEUX	69200	69259	RUE	ALBERT CAMUS	1	9999	PI	Jacques Brel VENISSIEUX
VENISSIEUX	69200	69259	RUE	DANIELLE CASANOVA	1	9999	PI	Jacques Brel VENISSIEUX
VENISSIEUX	69200	69259	RUE	GEORGES CLEMENCEAU	1	9999	PI	Jacques Brel VENISSIEUX
VENISSIEUX	69200	69259	RUE	COLETTE	1	9999	PI	Jacques Brel VENISSIEUX
VENISSIEUX	69200	69259	RUE	DE LA COMMUNE DE PARIS	1	9999	PI	Jacques Brel VENISSIEUX
VENISSIEUX	69200	69259	RUE	GUSTAVE COURBET	1	9999	PI	Jacques Brel VENISSIEUX
VENISSIEUX	69200	69259	RUE	CLAUDE DEBUSSY	12	22	P	Jacques Brel VENISSIEUX
VENISSIEUX	69200	69259	RUE	CLAUDE DEBUSSY	2	10	P	Jacques Brel VENISSIEUX
VENISSIEUX	69200	69259	RUE	CLAUDE DEBUSSY	5	7	I	Jacques Brel VENISSIEUX
VENISSIEUX	69200	69259	RUE	CLAUDE DEBUSSY	9	11	I	Jacques Brel VENISSIEUX
VENISSIEUX	69200	69259	RUE	PIERRE DEGEYTER	1	9999	PI	Jacques Brel VENISSIEUX
VENISSIEUX	69200	69259	RUE	DU 19 MARS 1962	1	9999	PI	Jacques Brel VENISSIEUX
VENISSIEUX	69200	69259	RUE	ALFRED DREYFUS	1	9999	PI	Jacques Brel VENISSIEUX
VENISSIEUX	69200	69259	RUE	ALBERT EINSTEIN	2	9998	P	Jacques Brel VENISSIEUX
VENISSIEUX	69200	69259	RUE	GABRIEL FAURE	1	9999	PI	Jacques Brel VENISSIEUX
VENISSIEUX	69200	69259	RUE	DE LA FREYDIERE	1	9999	PI	Jacques Brel VENISSIEUX
VENISSIEUX	69200	69259	RUE	MICHEL GERMANEAU	1	9999	PI	Jacques Brel VENISSIEUX
VENISSIEUX	69200	69259	RUE	MAXIME GORKI	1	9999	PI	Jacques Brel VENISSIEUX
VENISSIEUX	69200	69259	RUE	DU PRESIDENT EDOUARD HERR	1	9999	PI	Jacques Brel VENISSIEUX

VENISSIEUX	69200	69259	RUE	LAZARE HOCHÉ	1	9999	I	Jacques Brel VENISSIEUX
VENISSIEUX	69200	69259	RUE	LAZARE HOCHÉ	2	20	P	Jacques Brel VENISSIEUX
VENISSIEUX	69200	69259	RUE	ALBERT JACQUARD	1	9999	PI	Jacques Brel VENISSIEUX
VENISSIEUX	69200	69259	RUE	LEO LAGRANGE	1	49	I	Jacques Brel VENISSIEUX
VENISSIEUX	69200	69259	RUE	LEO LAGRANGE	2	30	P	Jacques Brel VENISSIEUX
VENISSIEUX	69200	69259	RUE	LEO LAGRANGE	32	998	P	Jacques Brel VENISSIEUX
VENISSIEUX	69200	69259	RUE	LEO LAGRANGE	51	999	I	Jacques Brel VENISSIEUX
VENISSIEUX	69200	69259	RUE	ROBERT LEGODEC	1	9999	PI	Jacques Brel VENISSIEUX
VENISSIEUX	69200	69259	RUE	GEORGES LYVET	1	1	I	Jacques Brel VENISSIEUX
VENISSIEUX	69200	69259	RUE	GEORGES LYVET	13	21	I	Jacques Brel VENISSIEUX
VENISSIEUX	69200	69259	RUE	GEORGES LYVET	2	4	P	Jacques Brel VENISSIEUX
VENISSIEUX	69200	69259	RUE	GEORGES LYVET	22	998	P	Jacques Brel VENISSIEUX
VENISSIEUX	69200	69259	RUE	GEORGES LYVET	3	11	I	Jacques Brel VENISSIEUX
VENISSIEUX	69200	69259	RUE	GEORGES LYVET	6	20	P	Jacques Brel VENISSIEUX
VENISSIEUX	69200	69259	RUE	MARIUS MARTIN	1	9999	PI	Jacques Brel VENISSIEUX
VENISSIEUX	69200	69259	RUE	LOUNES MATOUB	1	9999	PI	Jacques Brel VENISSIEUX
VENISSIEUX	69200	69259	RUE	GUY DE MAUPASSANT	1	9999	PI	Jacques Brel VENISSIEUX
VENISSIEUX	69200	69259	RUE	DES MINGUETTES	1	9999	PI	Jacques Brel VENISSIEUX
VENISSIEUX	69200	69259	RUE	GASTON MONMOUSSEAU	11	9999	I	Jacques Brel VENISSIEUX
VENISSIEUX	69200	69259	RUE	GASTON MONMOUSSEAU	2	9998	P	Jacques Brel VENISSIEUX
VENISSIEUX	69200	69259	RUE	ALFRED DE MUSSET	1	9999	PI	Jacques Brel VENISSIEUX
VENISSIEUX	69200	69259	RUE	PABLO NERUDA	30	46	P	Jacques Brel VENISSIEUX
VENISSIEUX	69200	69259	RUE	GAL PARIS DE LA BOLLARDIERE	1	9999	PI	Jacques Brel VENISSIEUX
VENISSIEUX	69200	69259	RUE	PASTEUR	1	9999	PI	Jacques Brel VENISSIEUX
VENISSIEUX	69200	69259	RUE	ROGER PLANCHON	1	9999	PI	Jacques Brel VENISSIEUX
VENISSIEUX	69200	69259	RUE	EUGENE POTTIER	1	9999	PI	Jacques Brel VENISSIEUX
VENISSIEUX	69200	69259	RUE	DU 4 AOUT 1789		1 9999	PI	Jacques Brel VENISSIEUX
VENISSIEUX	69200	69259	RUE	MAURICE RAVEL	2	16	P	Jacques Brel VENISSIEUX
VENISSIEUX	69200	69259	RUE	GEORGES SALENDRE	1	9999	PI	Jacques Brel VENISSIEUX
VENISSIEUX	69200	69259	RUE	ANDRE SENTUC	1	9999	PI	Jacques Brel VENISSIEUX
VENISSIEUX	69200	69259	RUE	JULES SERVAL	1	9999	PI	Jacques Brel VENISSIEUX
VENISSIEUX	69200	69259	RUE	EUGENE VARLIN	1	9999	PI	Jacques Brel VENISSIEUX
VENISSIEUX	69200	69259	RUE	GIUSEPPE VERDI	1	9999	I	Jacques Brel VENISSIEUX
VENISSIEUX	69200	69259	RUE	DES FRERES AMADEO	1	25	I	Marcel Sambat VENISSIEUX
VENISSIEUX	69200	69259	RUE	DES FRERES AMADEO	2	24	P	Marcel Sambat VENISSIEUX
VENISSIEUX	69200	69259	RUE	DES FRERES AMADEO	26	998	P	Marcel Sambat VENISSIEUX
VENISSIEUX	69200	69259	RUE	DES FRERES AMADEO	27	999	I	Marcel Sambat VENISSIEUX
VENISSIEUX	69200	69259	RUE	JEAN BERLIOZ	1	9999	PI	Marcel Sambat VENISSIEUX
VENISSIEUX	69200	69259	RUE	BONNET	1	9999	PI	Marcel Sambat VENISSIEUX
VENISSIEUX	69200	69259	RUE	BONNET PERNET	1	9999	PI	Marcel Sambat VENISSIEUX
VENISSIEUX	69200	69259	RUE	FREDERIC CHATELUS	1	9999	PI	Marcel Sambat VENISSIEUX
VENISSIEUX	69200	69259	RUE	CHENE VELIN	1	9999	PI	Marcel Sambat VENISSIEUX
VENISSIEUX	69200	69259	RUE	JOSEPH DESCHAMPS	2	9998	P	Marcel Sambat VENISSIEUX
VENISSIEUX	69200	69259	RUE	DEVIRIEUX	1	9999	PI	Marcel Sambat VENISSIEUX
VENISSIEUX	69200	69259	RUE	MARX DORMOY	1	9999	PI	Marcel Sambat VENISSIEUX
VENISSIEUX	69200	69259	RUE	DE L EGLISE	1	9999	PI	Marcel Sambat VENISSIEUX
VENISSIEUX	69200	69259	RUE	EPARVIER	1	9999	PI	Marcel Sambat VENISSIEUX
VENISSIEUX	69200	69259	RUE	FRANCISCO FERRER	1	9999	PI	Marcel Sambat VENISSIEUX
VENISSIEUX	69200	69259	RUE	FERNAND FOREST	1	9999	PI	Marcel Sambat VENISSIEUX
VENISSIEUX	69200	69259	RUE	ANATOLE FRANCE	1	9999	PI	Marcel Sambat VENISSIEUX
VENISSIEUX	69200	69259	RUE	GERMAINE	1	9999	PI	Marcel Sambat VENISSIEUX
VENISSIEUX	69200	69259	RUE	GEORGES GUIARD	1	9999	PI	Marcel Sambat VENISSIEUX
VENISSIEUX	69200	69259	RUE	HO CHI MINH	1	9999	PI	Marcel Sambat VENISSIEUX
VENISSIEUX	69200	69259	RUE	DE L INDUSTRIE	1	9999	PI	Marcel Sambat VENISSIEUX
VENISSIEUX	69200	69259	RUE	LOUIS JOUVET	12	34	P	Marcel Sambat VENISSIEUX
VENISSIEUX	69200	69259	RUE	LOUIS JOUVET	5	27	I	Marcel Sambat VENISSIEUX
VENISSIEUX	69200	69259	RUE	JEANNE LABOURBE	1	9999	PI	Marcel Sambat VENISSIEUX
VENISSIEUX	69200	69259	RUE	ANDRE LEBON	1	9999	PI	Marcel Sambat VENISSIEUX
VENISSIEUX	69200	69259	RUE	JEAN LURCAT	1	9999	PI	Marcel Sambat VENISSIEUX
VENISSIEUX	69200	69259	RUE	NELSON MANDELA	1	9999	PI	Marcel Sambat VENISSIEUX
VENISSIEUX	69200	69259	RUE	MOLIERE	1	9999	PI	Marcel Sambat VENISSIEUX
VENISSIEUX	69200	69259	RUE	JOSEPH MUNTZ	1	9999	PI	Marcel Sambat VENISSIEUX
VENISSIEUX	69200	69259	RUE	MARCEL PAGNOL	1	15	I	Marcel Sambat VENISSIEUX

VENISSIEUX	69200	69259	RUE	MARCEL PAGNOL	17	999	I		Marcel Sembat VENISSIEUX
VENISSIEUX	69200	69259	RUE	MARCEL PAGNOL	2	20	P		Marcel Sembat VENISSIEUX
VENISSIEUX	69200	69259	RUE	MARCEL PAGNOL	22	998	P		Marcel Sembat VENISSIEUX
VENISSIEUX	69200	69259	RUE	DU PARC	1	9999	PI		Marcel Sembat VENISSIEUX
VENISSIEUX	69200	69259	RUE	GENERAL PETIT	1	9999	PI		Marcel Sembat VENISSIEUX
VENISSIEUX	69200	69259	RUE	RAIMU	1	9999	PI		Marcel Sembat VENISSIEUX
VENISSIEUX	69200	69259	RUE	DES SPORTS	1	9999	PI		Marcel Sembat VENISSIEUX
VENISSIEUX	69200	69259	RUE	PIERRE STOPPA	1	9999	PI		Marcel Sembat VENISSIEUX
VENISSIEUX	69200	69259	RUE	DU THIOLEY	1	9999	PI		Marcel Sembat VENISSIEUX
VENISSIEUX	69200	69259	RUE	JOANNES VALLET	1	31	I		Marcel Sembat VENISSIEUX
VENISSIEUX	69200	69259	RUE	JOANNES VALLET	2	28	P		Marcel Sembat VENISSIEUX
VENISSIEUX	69200	69259	RUE	JOANNES VALLET	30	998	P		Marcel Sembat VENISSIEUX
VENISSIEUX	69200	69259	RUE	JOANNES VALLET	33	999	I		Marcel Sembat VENISSIEUX
VENISSIEUX	69200	69259	RUE	DE LA VERRERIE	1	9999	PI		Marcel Sembat VENISSIEUX
VENISSIEUX	69200	69259	RUE	PARMENTIER	1	9999	PI		Jacques Brel VENISSIEUX
VENISSIEUX	69200	69259	RUE	DE LA DEMOCRATIE	1	9999	PI		Jacques Brel VENISSIEUX
VENISSIEUX	69200	69259	SQUARE	ANDRE LEBON	1	9999	PI		Marcel Sembat VENISSIEUX
VERNAISON		69260							René Descartes ST-GENIS-LAVAL
VERNAY		69261							Aiguerande BELLEVILLE
VILLECHENEVE		69263							René Cassin TARARE
VILLEFRANCHE-SUR-SAONE	69400	69264	IMPASSE	DU CLOS BELLEVUE	1	9999	PI		Claude Bernard VILLEFRANCHE
VILLEFRANCHE-SUR-SAONE	69400	69264	RUE	DU CLOS MORGON	1	9999	PI		Claude Bernard VILLEFRANCHE
VILLEFRANCHE-SUR-SAONE	69400	69264	RUE	DOCTEUR BESANCON	1	9999	PI		Claude Bernard VILLEFRANCHE
VILLEFRANCHE-SUR-SAONE	69400	69264	RUE	DU THEATRE	1	9999	PI		Claude Bernard VILLEFRANCHE
VILLEFRANCHE-SUR-SAONE	69400	69264	RUE	FRANCISQUE PERRUT	1	9999	PI		Claude Bernard VILLEFRANCHE
VILLEFRANCHE-SUR-SAONE	69400	69264	RUE	GEORGES MEUNIER	1	9999	PI		Claude Bernard VILLEFRANCHE
VILLEFRANCHE-SUR-SAONE	69400	69264	RUE	RAYMOND BILLIARD	1	9999	PI		Claude Bernard VILLEFRANCHE
VILLEFRANCHE-SUR-SAONE	69400	69264	ALLEE	EUGENE BERNE	1	9999	PI		Claude Bernard VILLEFRANCHE
VILLEFRANCHE-SUR-SAONE	69400	69264	ALLEE	EDOUARD BRANLY	1	9999	PI		Claude Bernard VILLEFRANCHE
VILLEFRANCHE-SUR-SAONE	69400	69264	ALLEE	DE LA CERISAIE	1	9999	PI		Claude Bernard VILLEFRANCHE
VILLEFRANCHE-SUR-SAONE	69400	69264	ALLEE	COMBATTANTS D OUTRE MER	1	9999	PI		Claude Bernard VILLEFRANCHE
VILLEFRANCHE-SUR-SAONE	69400	69264	ALLEE	DES CORDELIERS	1	9999	PI		Claude Bernard VILLEFRANCHE
VILLEFRANCHE-SUR-SAONE	69400	69264	ALLEE	DES HORTENSIAS	1	9999	PI		Claude Bernard VILLEFRANCHE
VILLEFRANCHE-SUR-SAONE	69400	69264	PLACE	DE LA GARE	1	9999	PI		Claude Bernard VILLEFRANCHE
VILLEFRANCHE-SUR-SAONE	69400	69264	ALLEE	DES JARDINS	1	9999	PI		Claude Bernard VILLEFRANCHE
VILLEFRANCHE-SUR-SAONE	69400	69264	ALLEE	DES VISITANDINES	1	9999	PI		Claude Bernard VILLEFRANCHE
VILLEFRANCHE-SUR-SAONE	69400	69264	ALLEE	DU SQUARE	1	9999	PI		Claude Bernard VILLEFRANCHE
VILLEFRANCHE-SUR-SAONE	69400	69264	AVENUE	JOSEPH BALLOFFET	1	9999	PI		Claude Bernard VILLEFRANCHE
VILLEFRANCHE-SUR-SAONE	69400	69264	AVENUE	DU BEAUJOLAIS	1	9999	PI		Claude Bernard VILLEFRANCHE
VILLEFRANCHE-SUR-SAONE	69400	69264	RUE	JEAN BONTHOUX	1	9999	PI		Claude Bernard VILLEFRANCHE
VILLEFRANCHE-SUR-SAONE	69400	69264	AVENUE	LAURENT BONNEVAY	1	9999	PI		Claude Bernard VILLEFRANCHE
VILLEFRANCHE-SUR-SAONE	69400	69264	AVENUE	THEODORE BRAUN	1	9999	PI		Claude Bernard VILLEFRANCHE
VILLEFRANCHE-SUR-SAONE	69400	69264	AVENUE	ARMAND CHOUFFET	1	9999	PI		Claude Bernard VILLEFRANCHE
VILLEFRANCHE-SUR-SAONE	69400	69264	CHEMIN	DU LOUP	1	9999	PI		Claude Bernard VILLEFRANCHE
VILLEFRANCHE-SUR-SAONE	69400	69264	RUE	MONTPLAISIR	1	9999	PI		Claude Bernard VILLEFRANCHE
VILLEFRANCHE-SUR-SAONE	69400	69264	RUE	DES OLIVIER	1	9999	PI		Claude Bernard VILLEFRANCHE
VILLEFRANCHE-SUR-SAONE	69400	69264	RUE	DES IFS	1	9999	PI		Claude Bernard VILLEFRANCHE
VILLEFRANCHE-SUR-SAONE	69400	69264	AVENUE	EDOUARD HERRIOT	353	1195	PI		Claude Bernard VILLEFRANCHE
VILLEFRANCHE-SUR-SAONE	69400	69264	PLACE	DE LA LIBERATION	1	9999	PI		Claude Bernard VILLEFRANCHE
VILLEFRANCHE-SUR-SAONE	69400	69264	AVENUE	DE LA PLAGE	1	9999	PI		Claude Bernard VILLEFRANCHE
VILLEFRANCHE-SUR-SAONE	69400	69264	AVENUE	DU PROMENOIR	1	9999	PI		Claude Bernard VILLEFRANCHE
VILLEFRANCHE-SUR-SAONE	69400	69264	AVENUE	SAINT EXUPERY	1	9999	PI		Claude Bernard VILLEFRANCHE
VILLEFRANCHE-SUR-SAONE	69400	69264	BOULEVARD	HENRI BARBUSSE	1	9999	PI		Claude Bernard VILLEFRANCHE
VILLEFRANCHE-SUR-SAONE	69400	69264	BOULEVARD	ETIENNE BERNAND	1	9999	PI		Claude Bernard VILLEFRANCHE
VILLEFRANCHE-SUR-SAONE	69400	69264	BOULEVARD	LOUIS BLANC	1	386	PI		Claude Bernard VILLEFRANCHE
VILLEFRANCHE-SUR-SAONE	69400	69264	BOULEVARD	LOUIS BLANC	404	566	PI		Claude Bernard VILLEFRANCHE
VILLEFRANCHE-SUR-SAONE	69400	69264	BOULEVARD	BURDEAU	387	908	PI		Claude Bernard VILLEFRANCHE
VILLEFRANCHE-SUR-SAONE	69400	69264	BOULEVARD	BURDEAU	1	386	PI		Claude Bernard VILLEFRANCHE
VILLEFRANCHE-SUR-SAONE	69400	69264	BOULEVARD	ALBERT CAMUS	1	9999	PI		Claude Bernard VILLEFRANCHE
VILLEFRANCHE-SUR-SAONE	69400	69264	BOULEVARD	GAMBETTA	335	620	PI		Claude Bernard VILLEFRANCHE
VILLEFRANCHE-SUR-SAONE	69400	69264	BOULEVARD	GAMBETTA	20	334	PI		Claude Bernard VILLEFRANCHE
VILLEFRANCHE-SUR-SAONE	69400	69264	BOULEVARD	JEAN JAURES	1	9999	PI		Claude Bernard VILLEFRANCHE
VILLEFRANCHE-SUR-SAONE	69400	69264	BOULEVARD	ANTONIN LASSALLE	1	9999	PI		Claude Bernard VILLEFRANCHE

VILLEFRANCHE-SUR-SAONE	69400	69264	BOULEVARD	GENERAL LECLERC	83	999	PI		Claude Bernard VILLEFRANCHE
VILLEFRANCHE-SUR-SAONE	69400	69264	BOULEVARD	GENERAL LECLERC	1	82	PI		Claude Bernard VILLEFRANCHE
VILLEFRANCHE-SUR-SAONE	69400	69264	BOULEVARD	PIERRE PASQUIER	1	742	PI		Claude Bernard VILLEFRANCHE
VILLEFRANCHE-SUR-SAONE	69400	69264	BOULEVARD	ROGER SALENGRO	422	532	P		Claude Bernard VILLEFRANCHE
VILLEFRANCHE-SUR-SAONE	69400	69264	BOULEVARD	ROGER SALENGRO	45	340	PI		Claude Bernard VILLEFRANCHE
VILLEFRANCHE-SUR-SAONE	69400	69264	BOULEVARD	VICTOR VERMOREL	1	9999	PI		Claude Bernard VILLEFRANCHE
VILLEFRANCHE-SUR-SAONE	69400	69264	CHEMIN	DE BORDELAN	1	9999	PI		Claude Bernard VILLEFRANCHE
VILLEFRANCHE-SUR-SAONE	69400	69264	CHEMIN	DU DEBARCADERE	1	9999	PI		Claude Bernard VILLEFRANCHE
VILLEFRANCHE-SUR-SAONE	69400	69264	CHEMIN	DE LA PEPINIERE	1	9999	PI		Claude Bernard VILLEFRANCHE
VILLEFRANCHE-SUR-SAONE	69400	69264	CHEMIN	DES POMMIERES	1	9999	PI		Claude Bernard VILLEFRANCHE
VILLEFRANCHE-SUR-SAONE	69400	69264	CHEMIN	DES SABLES	1	9999	PI		Claude Bernard VILLEFRANCHE
VILLEFRANCHE-SUR-SAONE	69400	69264	CHEMIN	DE LA LAITERIE	1	9999	PI		Claude Bernard VILLEFRANCHE
VILLEFRANCHE-SUR-SAONE	69400	69264	CHEMIN	DU LOUP	1	9999	PI		Claude Bernard VILLEFRANCHE
VILLEFRANCHE-SUR-SAONE	69400	69264	GRANDE RUE	DES TANNEURS	1	9999	PI		Claude Bernard VILLEFRANCHE
VILLEFRANCHE-SUR-SAONE	69400	69264	RUE	EMILE BENDER	1	9999	PI		Claude Bernard VILLEFRANCHE
VILLEFRANCHE-SUR-SAONE	69400	69264	IMPASSE	BERTHIER	1	9999	PI		Claude Bernard VILLEFRANCHE
VILLEFRANCHE-SUR-SAONE	69400	69264	RUE	BOILEAU	1	9999	PI		Claude Bernard VILLEFRANCHE
VILLEFRANCHE-SUR-SAONE	69400	69264	IMPASSE	BOURDELIN	1	9999	PI		Claude Bernard VILLEFRANCHE
VILLEFRANCHE-SUR-SAONE	69400	69264	IMPASSE	PIERRE CURIE	1	9999	PI		Claude Bernard VILLEFRANCHE
VILLEFRANCHE-SUR-SAONE	69400	69264	IMPASSE	EDISON	1	9999	PI		Claude Bernard VILLEFRANCHE
VILLEFRANCHE-SUR-SAONE	69400	69264	IMPASSE	DE L'ENTOURNE	1	9999	PI		Claude Bernard VILLEFRANCHE
VILLEFRANCHE-SUR-SAONE	69400	69264	IMPASSE	FRADIN	1	9999	PI		Claude Bernard VILLEFRANCHE
VILLEFRANCHE-SUR-SAONE	69400	69264	IMPASSE	GANTILLON	1	9999	PI		Claude Bernard VILLEFRANCHE
VILLEFRANCHE-SUR-SAONE	69400	69264	PASSAGE	DE LA GERBE	1	9999	PI		Claude Bernard VILLEFRANCHE
VILLEFRANCHE-SUR-SAONE	69400	69264	PASSAGE	DE L'ANCIENNE MAIRIE	1	9999	PI		Claude Bernard VILLEFRANCHE
VILLEFRANCHE-SUR-SAONE	69400	69264	IMPASSE	HOCHE	1	9999	PI		Claude Bernard VILLEFRANCHE
VILLEFRANCHE-SUR-SAONE	69400	69264	RUE	KLEBER	1	9999	PI		Claude Bernard VILLEFRANCHE
VILLEFRANCHE-SUR-SAONE	69400	69264	IMPASSE	LACOTE	1	9999	PI		Claude Bernard VILLEFRANCHE
VILLEFRANCHE-SUR-SAONE	69400	69264	IMPASSE	LAVAL	1	9999	PI		Claude Bernard VILLEFRANCHE
VILLEFRANCHE-SUR-SAONE	69400	69264	IMPASSE	PIERRE LOUVET	1	9999	PI		Claude Bernard VILLEFRANCHE
VILLEFRANCHE-SUR-SAONE	69400	69264	RUE	ANTOINE MARTIN	1	9999	PI		Claude Bernard VILLEFRANCHE
VILLEFRANCHE-SUR-SAONE	69400	69264	IMPASSE	EDOUARD MOREAU	1	9999	PI		Claude Bernard VILLEFRANCHE
VILLEFRANCHE-SUR-SAONE	69400	69264	IMPASSE	ALBERT DE MUN	1	9999	PI		Claude Bernard VILLEFRANCHE
VILLEFRANCHE-SUR-SAONE	69400	69264	IMPASSE	FERNAND PELLOUTIER	1	9999	PI		Claude Bernard VILLEFRANCHE
VILLEFRANCHE-SUR-SAONE	69400	69264	IMPASSE	DU CLOS BELLEVUE	1	9999	PI		Claude Bernard VILLEFRANCHE
VILLEFRANCHE-SUR-SAONE	69400	69264	IMPASSE	NAVOISEAU	1	9999	PI		Claude Bernard VILLEFRANCHE
VILLEFRANCHE-SUR-SAONE	69400	69264	IMPASSE	PARMENTIER	1	9999	PI		Claude Bernard VILLEFRANCHE
VILLEFRANCHE-SUR-SAONE	69400	69264	RUE	PONDEVAUX	1	9999	PI		Claude Bernard VILLEFRANCHE
VILLEFRANCHE-SUR-SAONE	69400	69264	RUE	DE VILLARS	119	160	PI		Claude Bernard VILLEFRANCHE
VILLEFRANCHE-SUR-SAONE	69400	69264	RUE	DES SOPHORAS	1	9999	PI		Claude Bernard VILLEFRANCHE
VILLEFRANCHE-SUR-SAONE	69400	69264	RUE	DE LA QUARANTAINE	1	9999	PI		Claude Bernard VILLEFRANCHE
VILLEFRANCHE-SUR-SAONE	69400	69264	IMPASSE	DE LA QUARANTAINE	1	9999	PI		Claude Bernard VILLEFRANCHE
VILLEFRANCHE-SUR-SAONE	69400	69264	PASSAGE	RAISIN	1	9999	PI		Claude Bernard VILLEFRANCHE
VILLEFRANCHE-SUR-SAONE	69400	69264	IMPASSE	REBOTTON	1	9999	PI		Claude Bernard VILLEFRANCHE
VILLEFRANCHE-SUR-SAONE	69400	69264	IMPASSE	REVIN	1	9999	PI		Claude Bernard VILLEFRANCHE
VILLEFRANCHE-SUR-SAONE	69400	69264	IMPASSE	GASTON TESSIER	1	9999	PI		Claude Bernard VILLEFRANCHE
VILLEFRANCHE-SUR-SAONE	69400	69264	IMPASSE	VICTOR VERMOREL	1	9999	PI		Claude Bernard VILLEFRANCHE
VILLEFRANCHE-SUR-SAONE	69400	69264	PASSAGE	DU COLOMBIER	1	9999	PI		Claude Bernard VILLEFRANCHE
VILLEFRANCHE-SUR-SAONE	69400	69264	PASSAGE	LEOPOLDINE	1	9999	PI		Claude Bernard VILLEFRANCHE
VILLEFRANCHE-SUR-SAONE	69400	69264	PASSAGE	SAINT-LAURENT	1	9999	PI		Claude Bernard VILLEFRANCHE
VILLEFRANCHE-SUR-SAONE	69400	69264	PASSAGE	SAINT-MARTIN	1	9999	PI		Claude Bernard VILLEFRANCHE
VILLEFRANCHE-SUR-SAONE	69400	69264	PETITE RUE	D ALMA	1	9999	PI		Claude Bernard VILLEFRANCHE
VILLEFRANCHE-SUR-SAONE	69400	69264	PLACE	LAURENT BONNEVAY	1	9999	PI		Claude Bernard VILLEFRANCHE
VILLEFRANCHE-SUR-SAONE	69400	69264	PLACE	CARNOT	1	9999	PI		Claude Bernard VILLEFRANCHE
VILLEFRANCHE-SUR-SAONE	69400	69264	PLACE	FAUBERT	1	9999	PI		Claude Bernard VILLEFRANCHE
VILLEFRANCHE-SUR-SAONE	69400	69264	PLACE	HUMBERT III	1	9999	PI		Claude Bernard VILLEFRANCHE
VILLEFRANCHE-SUR-SAONE	69400	69264	PLACE	LOUISE MICHEL	1	9999	PI		Claude Bernard VILLEFRANCHE
VILLEFRANCHE-SUR-SAONE	69400	69264	PLACE	D ORAN	1	9999	PI		Claude Bernard VILLEFRANCHE
VILLEFRANCHE-SUR-SAONE	69400	69264	PLACE	ROGER ROUSSET	1	9999	PI		Claude Bernard VILLEFRANCHE
VILLEFRANCHE-SUR-SAONE	69400	69264	ROUTE	DE BEAUREGARD	1	9999	PI		Claude Bernard VILLEFRANCHE
VILLEFRANCHE-SUR-SAONE	69400	69264	ROUTE	DE FRANS	1	9999	PI		Claude Bernard VILLEFRANCHE
VILLEFRANCHE-SUR-SAONE	69400	69264	ROUTE	DE RIOTTIER	1	1237	PI		Claude Bernard VILLEFRANCHE
VILLEFRANCHE-SUR-SAONE	69400	69264	ROUTE	DE RIOTTIER	1725	2620	PI		Claude Bernard VILLEFRANCHE

VILLEFRANCHE-SUR-SAONE	69400	69264	RUE	DES ACACIAS	1	9999	PI		Claude Bernard VILLEFRANCHE
VILLEFRANCHE-SUR-SAONE	69400	69264	RUE	D ALGER	1	9999	PI		Claude Bernard VILLEFRANCHE
VILLEFRANCHE-SUR-SAONE	69400	69264	RUE	D ALMA	1	9999	PI		Claude Bernard VILLEFRANCHE
VILLEFRANCHE-SUR-SAONE	69400	69264	RUE	ALSACE LORRAINE	1	9999	PI		Claude Bernard VILLEFRANCHE
VILLEFRANCHE-SUR-SAONE	69400	69264	RUE	AMPERE		1 9999	PI		Claude Bernard VILLEFRANCHE
VILLEFRANCHE-SUR-SAONE	69400	69264	RUE	LUCIEN ANCEL	1	9999	PI		Claude Bernard VILLEFRANCHE
VILLEFRANCHE-SUR-SAONE	69400	69264	RUE	D ANSE	1	712	PI		Claude Bernard VILLEFRANCHE
VILLEFRANCHE-SUR-SAONE	69400	69264	RUE	DE L ARC	1	9999	PI		Claude Bernard VILLEFRANCHE
VILLEFRANCHE-SUR-SAONE	69400	69264	RUE	D ARMENIE	1	9999	PI		Claude Bernard VILLEFRANCHE
VILLEFRANCHE-SUR-SAONE	69400	69264	RUE	ANTOINE ARNAUD	1	9999	PI		Claude Bernard VILLEFRANCHE
VILLEFRANCHE-SUR-SAONE	69400	69264	RUE	AUGUSTE AUCOUR	1	9999	PI		Claude Bernard VILLEFRANCHE
VILLEFRANCHE-SUR-SAONE	69400	69264	RUE	AUGUIOT	1	9999	PI		Claude Bernard VILLEFRANCHE
VILLEFRANCHE-SUR-SAONE	69400	69264	RUE	DE LA BARMONDIERE	1	9999	PI		Claude Bernard VILLEFRANCHE
VILLEFRANCHE-SUR-SAONE	69400	69264	RUE	HENRI BASTIAN	1	9999	PI		Claude Bernard VILLEFRANCHE
VILLEFRANCHE-SUR-SAONE	69400	69264	RUE	ANNE ET PIERRE DE BEAUJEU	1	9999	PI		Claude Bernard VILLEFRANCHE
VILLEFRANCHE-SUR-SAONE	69400	69264	RUE	DE BELLEROCHÉ	30	584	PI		Louis Armand VILLEFRANCHE
VILLEFRANCHE-SUR-SAONE	69400	69264	RUE	DE BELLEROCHÉ	620	786	PI		Louis Armand VILLEFRANCHE
VILLEFRANCHE-SUR-SAONE	69400	69264	RUE	DE BELLEVILLE	1	9999	PI		Claude Bernard VILLEFRANCHE
VILLEFRANCHE-SUR-SAONE	69400	69264	RUE	HECTOR BERLIOZ	1	9999	PI		Claude Bernard VILLEFRANCHE
VILLEFRANCHE-SUR-SAONE	69400	69264	PLACE	CLAUDE BERNARD	1	9999	PI		Claude Bernard VILLEFRANCHE
VILLEFRANCHE-SUR-SAONE	69400	69264	PLACE	DES ARTS	1	9999	PI		Claude Bernard VILLEFRANCHE
VILLEFRANCHE-SUR-SAONE	69400	69264	RUE	PAUL BERT	1	9999	PI		Claude Bernard VILLEFRANCHE
VILLEFRANCHE-SUR-SAONE	69400	69264	RUE	BERTHELOT	1	760	PI		Claude Bernard VILLEFRANCHE
VILLEFRANCHE-SUR-SAONE	69400	69264	RUE	PIERRE BERTHIER	1	9999	PI		Claude Bernard VILLEFRANCHE
VILLEFRANCHE-SUR-SAONE	69400	69264	RUE	GEORGES BIZET	1	9999	PI		Claude Bernard VILLEFRANCHE
VILLEFRANCHE-SUR-SAONE	69400	69264	RUE	AUGUSTE BLANQUI	1	9999	PI		Claude Bernard VILLEFRANCHE
VILLEFRANCHE-SUR-SAONE	69400	69264	RUE	LOUIS BLERIOT	1	9999	PI		Claude Bernard VILLEFRANCHE
VILLEFRANCHE-SUR-SAONE	69400	69264	RUE	DES CHATAIGNIERS	1	9999	PI		Claude Bernard VILLEFRANCHE
VILLEFRANCHE-SUR-SAONE	69400	69264	RUE	DE BLIDA	1	9999	PI		Claude Bernard VILLEFRANCHE
VILLEFRANCHE-SUR-SAONE	69400	69264	RUE	CAROLINE BLONDEAU	1	9999	PI		Claude Bernard VILLEFRANCHE
VILLEFRANCHE-SUR-SAONE	69400	69264	RUE	BOINTON	1	9999	PI		Claude Bernard VILLEFRANCHE
VILLEFRANCHE-SUR-SAONE	69400	69264	RUE	BOIRON	1	9999	PI		Claude Bernard VILLEFRANCHE
VILLEFRANCHE-SUR-SAONE	69400	69264	RUE	DES FRERES BONNET	1	9999	PI		Claude Bernard VILLEFRANCHE
VILLEFRANCHE-SUR-SAONE	69400	69264	PETIT CHEMIN	DE BORDELAN	1	9999	PI		Claude Bernard VILLEFRANCHE
VILLEFRANCHE-SUR-SAONE	69400	69264	RUE	HELENE BOUCHER	1	119	PI		Louis Armand VILLEFRANCHE
VILLEFRANCHE-SUR-SAONE	69400	69264	RUE	HELENE BOUCHER	121	9999	PI		Louis Armand VILLEFRANCHE
VILLEFRANCHE-SUR-SAONE	69400	69264	RUE	HELENE BOUCHER	120	120	P		Claude Bernard VILLEFRANCHE
VILLEFRANCHE-SUR-SAONE	69400	69264	RUE	CLAUDE BOURRICAND	1	9999	PI		Claude Bernard VILLEFRANCHE
VILLEFRANCHE-SUR-SAONE	69400	69264	RUE	LOUIS BRAILLE	1	9999	PI		Claude Bernard VILLEFRANCHE
VILLEFRANCHE-SUR-SAONE	69400	69264	RUE	GEORGES BRASSENS	1	9999	PI		Claude Bernard VILLEFRANCHE
VILLEFRANCHE-SUR-SAONE	69400	69264	RUE	JACQUES BREL	1	9999	PI		Claude Bernard VILLEFRANCHE
VILLEFRANCHE-SUR-SAONE	69400	69264	RUE	DES CHENES	1	9999	PI		Claude Bernard VILLEFRANCHE
VILLEFRANCHE-SUR-SAONE	69400	69264	RUE	RENE CASSIN	1	9999	PI		Claude Bernard VILLEFRANCHE
VILLEFRANCHE-SUR-SAONE	69400	69264	RUE	FERDINAND BUISSON	1	9999	PI		Claude Bernard VILLEFRANCHE
VILLEFRANCHE-SUR-SAONE	69400	69264	RUE	LIEUTENANT GENERAL CHABER	1	9999	PI		Claude Bernard VILLEFRANCHE
VILLEFRANCHE-SUR-SAONE	69400	69264	RUE	COMMANDANT CHARCOT	1	9999	PI		Claude Bernard VILLEFRANCHE
VILLEFRANCHE-SUR-SAONE	69400	69264	RUE	DE LA CHARTE	1	9999	PI		Claude Bernard VILLEFRANCHE
VILLEFRANCHE-SUR-SAONE	69400	69264	RUE	CHASSET	1	9999	PI		Claude Bernard VILLEFRANCHE
VILLEFRANCHE-SUR-SAONE	69400	69264	RUE	JEAN CHAZY	1	9999	PI		Claude Bernard VILLEFRANCHE
VILLEFRANCHE-SUR-SAONE	69400	69264	RUE	ANDRE CHENIER	1	9999	PI		Claude Bernard VILLEFRANCHE
VILLEFRANCHE-SUR-SAONE	69400	69264	RUE	LEONARD CIMETIERE	1	9999	PI		Claude Bernard VILLEFRANCHE
VILLEFRANCHE-SUR-SAONE	69400	69264	RUE	PAUL CLAUDEL	1	9999	PI		Claude Bernard VILLEFRANCHE
VILLEFRANCHE-SUR-SAONE	69400	69264	RUE	JEAN COCTEAU	1	9999	PI		Claude Bernard VILLEFRANCHE
VILLEFRANCHE-SUR-SAONE	69400	69264	RUE	DU COLLEGE	1	9999	PI		Claude Bernard VILLEFRANCHE
VILLEFRANCHE-SUR-SAONE	69400	69264	RUE	CONDORCET	1	9999	PI		Claude Bernard VILLEFRANCHE
VILLEFRANCHE-SUR-SAONE	69400	69264	RUE	DE CONSTANTINE	1	9999	PI		Claude Bernard VILLEFRANCHE
VILLEFRANCHE-SUR-SAONE	69400	69264	RUE	CORLIN	1	9999	PI		Claude Bernard VILLEFRANCHE
VILLEFRANCHE-SUR-SAONE	69400	69264	RUE	PIERRE CORNEILLE	1	9999	PI		Claude Bernard VILLEFRANCHE
VILLEFRANCHE-SUR-SAONE	69400	69264	RUE	JEAN COTTINET	1	9999	PI		Claude Bernard VILLEFRANCHE
VILLEFRANCHE-SUR-SAONE	69400	69264	RUE	DE LA CROIX FLEURIE	1	9999	PI		Claude Bernard VILLEFRANCHE
VILLEFRANCHE-SUR-SAONE	69400	69264	RUE	DE LA CROIX VERTE	1	9999	PI		Claude Bernard VILLEFRANCHE
VILLEFRANCHE-SUR-SAONE	69400	69264	RUE	PIERRE CURIE	1	9999	PI		Claude Bernard VILLEFRANCHE
VILLEFRANCHE-SUR-SAONE	69400	69264	RUE	DANTON	1	9999	PI		Claude Bernard VILLEFRANCHE

VILLEFRANCHE-SUR-SAONE	69400	69264	RUE	CLAUDE DEBUSSY	1	9999	PI		Claude Bernard VILLEFRANCHE
VILLEFRANCHE-SUR-SAONE	69400	69264	RUE	DECHAVANNE	1	9999	PI		Claude Bernard VILLEFRANCHE
VILLEFRANCHE-SUR-SAONE	69400	69264	RUE	DELILLE	1	9999	PI		Claude Bernard VILLEFRANCHE
VILLEFRANCHE-SUR-SAONE	69400	69264	RUE	CAMILLE DESMOULINS	2	9998	P		Claude Bernard VILLEFRANCHE
VILLEFRANCHE-SUR-SAONE	69400	69264	RUE	CAMILLE DESMOULINS	83	91	I		Claude Bernard VILLEFRANCHE
VILLEFRANCHE-SUR-SAONE	69400	69264	RUE	DESSAIGNE	1	9999	PI		Claude Bernard VILLEFRANCHE
VILLEFRANCHE-SUR-SAONE	69400	69264	RUE	ANDRE DESTHIEUX	1	9999	PI		Claude Bernard VILLEFRANCHE
VILLEFRANCHE-SUR-SAONE	69400	69264	RUE	ABBE DONNET	1	9999	PI		Claude Bernard VILLEFRANCHE
VILLEFRANCHE-SUR-SAONE	69400	69264	RUE	HENRI DUNANT	1	9999	PI		Claude Bernard VILLEFRANCHE
VILLEFRANCHE-SUR-SAONE	69400	69264	RUE	PIERRE DUPONT	1	9999	PI		Claude Bernard VILLEFRANCHE
VILLEFRANCHE-SUR-SAONE	69400	69264	RUE	DE L EGALITE	1	9999	PI		Claude Bernard VILLEFRANCHE
VILLEFRANCHE-SUR-SAONE	69400	69264	RUE	FABRE D EGLANTINE	1	9999	PI		Claude Bernard VILLEFRANCHE
VILLEFRANCHE-SUR-SAONE	69400	69264	RUE	DU FAUCON	1	9999	PI		Claude Bernard VILLEFRANCHE
VILLEFRANCHE-SUR-SAONE	69400	69264	RUE	DES FAYETTES	1	9999	PI		Claude Bernard VILLEFRANCHE
VILLEFRANCHE-SUR-SAONE	69400	69264	RUE	JULES FERRY	1	9999	PI		Claude Bernard VILLEFRANCHE
VILLEFRANCHE-SUR-SAONE	69400	69264	RUE	DES FOSSES	1	9999	PI		Claude Bernard VILLEFRANCHE
VILLEFRANCHE-SUR-SAONE	69400	69264	RUE	GEORGES FOULC	1	9999	PI		Claude Bernard VILLEFRANCHE
VILLEFRANCHE-SUR-SAONE	69400	69264	RUE	BENOIT FRACHON	1	9999	PI		Claude Bernard VILLEFRANCHE
VILLEFRANCHE-SUR-SAONE	69400	69264	RUE	ANATOLE FRANCE	1	9999	PI		Claude Bernard VILLEFRANCHE
VILLEFRANCHE-SUR-SAONE	69400	69264	RUE	DE LA FRATERNITE	1	9999	PI		Claude Bernard VILLEFRANCHE
VILLEFRANCHE-SUR-SAONE	69400	69264	RUE	GEORGES GAGNEPAIN	1	9999	PI		Claude Bernard VILLEFRANCHE
VILLEFRANCHE-SUR-SAONE	69400	69264	RUE	DE LA GAITE	1	9999	PI		Claude Bernard VILLEFRANCHE
VILLEFRANCHE-SUR-SAONE	69400	69264	RUE	GANTILLON	1	217	PI		Claude Bernard VILLEFRANCHE
VILLEFRANCHE-SUR-SAONE	69400	69264	RUE	GANTILLON	219	462	PI		Claude Bernard VILLEFRANCHE
VILLEFRANCHE-SUR-SAONE	69400	69264	RUE	DE LA GARE	1	9999	PI		Claude Bernard VILLEFRANCHE
VILLEFRANCHE-SUR-SAONE	69400	69264	RUE	DU GARET	1	9999	PI		Claude Bernard VILLEFRANCHE
VILLEFRANCHE-SUR-SAONE	69400	69264	RUE	GARIBALDI	1	9999	PI		Claude Bernard VILLEFRANCHE
VILLEFRANCHE-SUR-SAONE	69400	69264	RUE	CHARLES GERMAIN	1	9999	PI		Claude Bernard VILLEFRANCHE
VILLEFRANCHE-SUR-SAONE	69400	69264	RUE	FRANCOIS GIRAUD	1	9999	PI		Claude Bernard VILLEFRANCHE
VILLEFRANCHE-SUR-SAONE	69400	69264	RUE	JUSTIN GODART	1	9999	PI		Claude Bernard VILLEFRANCHE
VILLEFRANCHE-SUR-SAONE	69400	69264	RUE	CHARLES GOUNOD	1	9999	PI		Claude Bernard VILLEFRANCHE
VILLEFRANCHE-SUR-SAONE	69400	69264	RUE	DU GRAND VIVIER	1	9999	PI		Claude Bernard VILLEFRANCHE
VILLEFRANCHE-SUR-SAONE	69400	69264	RUE	GRANGE BLAZET	1	9999	PI		Claude Bernard VILLEFRANCHE
VILLEFRANCHE-SUR-SAONE	69400	69264	RUE	GRENETTE	1	9999	PI		Claude Bernard VILLEFRANCHE
VILLEFRANCHE-SUR-SAONE	69400	69264	RUE	JULES GUESDE	1	9999	PI		Claude Bernard VILLEFRANCHE
VILLEFRANCHE-SUR-SAONE	69400	69264	RUE	PIERRE GUILLERMET	1	9999	PI		Claude Bernard VILLEFRANCHE
VILLEFRANCHE-SUR-SAONE	69400	69264	RUE	GEORGES GUYNEMER	1	9999	PI		Claude Bernard VILLEFRANCHE
VILLEFRANCHE-SUR-SAONE	69400	69264	RUE	PHILIPPE HERON	1	9999	PI		Claude Bernard VILLEFRANCHE
VILLEFRANCHE-SUR-SAONE	69400	69264	RUE	HOCHÉ	1	9999	PI		Claude Bernard VILLEFRANCHE
VILLEFRANCHE-SUR-SAONE	69400	69264	RUE	VICTOR HUGO	1	9999	PI		Claude Bernard VILLEFRANCHE
VILLEFRANCHE-SUR-SAONE	69400	69264	RUE	DE L INDUSTRIE	1	9999	PI		Claude Bernard VILLEFRANCHE
VILLEFRANCHE-SUR-SAONE	69400	69264	RUE	JACQUARD	1	9999	PI		Claude Bernard VILLEFRANCHE
VILLEFRANCHE-SUR-SAONE	69400	69264	RUE	JOSEPH LEON JACQUEMAIRE	1	9999	PI		Claude Bernard VILLEFRANCHE
VILLEFRANCHE-SUR-SAONE	69400	69264	RUE	DES JARDINIERS	1	188	PI		Claude Bernard VILLEFRANCHE
VILLEFRANCHE-SUR-SAONE	69400	69264	RUE	DES JARDINIERS	223	374	PI		Claude Bernard VILLEFRANCHE
VILLEFRANCHE-SUR-SAONE	69400	69264	RUE	LEON JOUHAUX	1	9999	PI		Claude Bernard VILLEFRANCHE
VILLEFRANCHE-SUR-SAONE	69400	69264	RUE	LOUIS JOUVET	1	9999	PI		Claude Bernard VILLEFRANCHE
VILLEFRANCHE-SUR-SAONE	69400	69264	RUE	JÉANNE JUGAN	1	9999	PI		Claude Bernard VILLEFRANCHE
VILLEFRANCHE-SUR-SAONE	69400	69264	RUE	DE KALARACH	1	9999	PI		Claude Bernard VILLEFRANCHE
VILLEFRANCHE-SUR-SAONE	69400	69264	RUE	LOUISE LABE	1	9999	PI		Claude Bernard VILLEFRANCHE
VILLEFRANCHE-SUR-SAONE	69400	69264	RUE	LAMARTINE	1	9999	PI		Claude Bernard VILLEFRANCHE
VILLEFRANCHE-SUR-SAONE	69400	69264	RUE	LAVOISIER	1	9999	PI		Claude Bernard VILLEFRANCHE
VILLEFRANCHE-SUR-SAONE	69400	69264	RUE	COMMANDANT L HERMINIER	1	9999	PI		Claude Bernard VILLEFRANCHE
VILLEFRANCHE-SUR-SAONE	69400	69264	RUE	DE LA LIBERTE	1	9999	PI		Claude Bernard VILLEFRANCHE
VILLEFRANCHE-SUR-SAONE	69400	69264	RUE	LIRETTE	1	9999	PI		Claude Bernard VILLEFRANCHE
VILLEFRANCHE-SUR-SAONE	69400	69264	RUE	LORRAIN	1	9999	PI		Claude Bernard VILLEFRANCHE
VILLEFRANCHE-SUR-SAONE	69400	69264	RUE	LOYSON DE CHASTELUS	1	9999	PI		Claude Bernard VILLEFRANCHE
VILLEFRANCHE-SUR-SAONE	69400	69264	RUE	LULLI	1	9999	PI		Claude Bernard VILLEFRANCHE
VILLEFRANCHE-SUR-SAONE	69400	69264	RUE	DES FRERES LUMIERE	1	9999	PI		Claude Bernard VILLEFRANCHE
VILLEFRANCHE-SUR-SAONE	69400	69264	RUE	DU MAGNOLET	1	9999	PI		Claude Bernard VILLEFRANCHE
VILLEFRANCHE-SUR-SAONE	69400	69264	RUE	DE LA MALADIERE	44	330	PI		Claude Bernard VILLEFRANCHE
VILLEFRANCHE-SUR-SAONE	69400	69264	RUE	ANDRE MALRAUX	1	9999	PI		Claude Bernard VILLEFRANCHE
VILLEFRANCHE-SUR-SAONE	69400	69264	RUE	GEORGES MANGIN	1	9999	PI		Claude Bernard VILLEFRANCHE

VILLEFRANCHE-SUR-SAONE	69400	69264	PLACE	DES MARAIS	1	9999	PI		Claude Bernard VILLEFRANCHE
VILLEFRANCHE-SUR-SAONE	69400	69264	RUE	JEAN BAPTISTE MARTINI	369	893	I		Claude Bernard VILLEFRANCHE
VILLEFRANCHE-SUR-SAONE	69400	69264	RUE	JEAN BAPTISTE MARTINI	494	596	P		Claude Bernard VILLEFRANCHE
VILLEFRANCHE-SUR-SAONE	69400	69264	RUE	JEAN BAPTISTE MARTINI	109	295	I		Claude Bernard VILLEFRANCHE
VILLEFRANCHE-SUR-SAONE	69400	69264	RUE	JULES MASSENET	1	9999	PI		Claude Bernard VILLEFRANCHE
VILLEFRANCHE-SUR-SAONE	69400	69264	RUE	FRANCOIS MAURIAC	1	9999	PI		Claude Bernard VILLEFRANCHE
VILLEFRANCHE-SUR-SAONE	69400	69264	RUE	JEAN MERMOZ	1	9999	PI		Claude Bernard VILLEFRANCHE
VILLEFRANCHE-SUR-SAONE	69400	69264	RUE	FRANCOIS MEUNIER VIAL	1	9999	PI		Claude Bernard VILLEFRANCHE
VILLEFRANCHE-SUR-SAONE	69400	69264	RUE	MIRABEAU	1	9999	PI		Claude Bernard VILLEFRANCHE
VILLEFRANCHE-SUR-SAONE	69400	69264	RUE	MOLIERE	1	9999	PI		Claude Bernard VILLEFRANCHE
VILLEFRANCHE-SUR-SAONE	69400	69264	RUE	MONTAIGNE	1	9999	PI		Claude Bernard VILLEFRANCHE
VILLEFRANCHE-SUR-SAONE	69400	69264	RUE	MONTESQUIEU	1	9999	PI		Claude Bernard VILLEFRANCHE
VILLEFRANCHE-SUR-SAONE	69400	69264	RUE	PIERRE MONTET	1	457	I		Louis Armand VILLEFRANCHE
VILLEFRANCHE-SUR-SAONE	69400	69264	RUE	PIERRE MONTET	2	448	P		Louis Armand VILLEFRANCHE
VILLEFRANCHE-SUR-SAONE	69400	69264	RUE	PIERRE MONTET	450	456	P		Claude Bernard VILLEFRANCHE
VILLEFRANCHE-SUR-SAONE	69400	69264	RUE	STADE PIERRE MONTMARTIN		1 9999	PI		Claude Bernard VILLEFRANCHE
VILLEFRANCHE-SUR-SAONE	69400	69264	RUE	MONPLAISIR	1	9999	PI		Claude Bernard VILLEFRANCHE
VILLEFRANCHE-SUR-SAONE	69400	69264	RUE	PIERRE MORIN	1	9999	PI		Claude Bernard VILLEFRANCHE
VILLEFRANCHE-SUR-SAONE	69400	69264	RUE	JEAN MOULIN	1	9999	PI		Claude Bernard VILLEFRANCHE
VILLEFRANCHE-SUR-SAONE	69400	69264	RUE	MOZART	1	9999	PI		Claude Bernard VILLEFRANCHE
VILLEFRANCHE-SUR-SAONE	69400	69264	RUE	BENOIT MULSANT	1	9999	PI		Claude Bernard VILLEFRANCHE
VILLEFRANCHE-SUR-SAONE	69400	69264	RUE	DU MUSEE	1	9999	PI		Claude Bernard VILLEFRANCHE
VILLEFRANCHE-SUR-SAONE	69400	69264	RUE	NATIONALE	276	890	PI		Claude Bernard VILLEFRANCHE
VILLEFRANCHE-SUR-SAONE	69400	69264	RUE	NATIONALE	912	1065	PI		Claude Bernard VILLEFRANCHE
VILLEFRANCHE-SUR-SAONE	69400	69264	RUE	NATIONALE	1	203	PI		Claude Bernard VILLEFRANCHE
VILLEFRANCHE-SUR-SAONE	69400	69264	RUE	NATIONALE	217	275	PI		Claude Bernard VILLEFRANCHE
VILLEFRANCHE-SUR-SAONE	69400	69264	RUE	JEAN MICHEL NAVOISEAU	1	9999	PI		Claude Bernard VILLEFRANCHE
VILLEFRANCHE-SUR-SAONE	69400	69264	RUE	NEUVE	1	9999	PI		Claude Bernard VILLEFRANCHE
VILLEFRANCHE-SUR-SAONE	69400	69264	RUE	DU NIZERAND	1	9999	PI		Claude Bernard VILLEFRANCHE
VILLEFRANCHE-SUR-SAONE	69400	69264	RUE	DE L OUEST	1	9999	PI		Claude Bernard VILLEFRANCHE
VILLEFRANCHE-SUR-SAONE	69400	69264	RUE	DU PAIN BENI	1	9999	PI		Claude Bernard VILLEFRANCHE
VILLEFRANCHE-SUR-SAONE	69400	69264	RUE	DE LA PAIX	1	9999	PI		Claude Bernard VILLEFRANCHE
VILLEFRANCHE-SUR-SAONE	69400	69264	RUE	DENIS PAPIN	1	9999	PI		Claude Bernard VILLEFRANCHE
VILLEFRANCHE-SUR-SAONE	69400	69264	IMPASSE	PARMENTIER	1	9999	PI		Claude Bernard VILLEFRANCHE
VILLEFRANCHE-SUR-SAONE	69400	69264	RUE	PARMENTIER	1	9999	PI		Claude Bernard VILLEFRANCHE
VILLEFRANCHE-SUR-SAONE	69400	69264	RUE	BLAISE PASCAL	1	9999	PI		Claude Bernard VILLEFRANCHE
VILLEFRANCHE-SUR-SAONE	69400	69264	RUE	PASTEUR	1	9999	PI		Claude Bernard VILLEFRANCHE
VILLEFRANCHE-SUR-SAONE	69400	69264	RUE	CHARLES PEGUY	1	9999	PI		Claude Bernard VILLEFRANCHE
VILLEFRANCHE-SUR-SAONE	69400	69264	RUE	CLAUDE PERRAUD	1	9999	PI		Claude Bernard VILLEFRANCHE
VILLEFRANCHE-SUR-SAONE	69400	69264	RUE	PEZANT	1	9999	PI		Claude Bernard VILLEFRANCHE
VILLEFRANCHE-SUR-SAONE	69400	69264	RUE	EDITH PIAF	1	9999	PI		Claude Bernard VILLEFRANCHE
VILLEFRANCHE-SUR-SAONE	69400	69264	RUE	MICHEL PICARD	1	9999	PI		Claude Bernard VILLEFRANCHE
VILLEFRANCHE-SUR-SAONE	69400	69264	RUE	CHARLES PINET	1	9999	PI		Claude Bernard VILLEFRANCHE
VILLEFRANCHE-SUR-SAONE	69400	69264	RUE	LOUIS PLASSE	1	9999	PI		Claude Bernard VILLEFRANCHE
VILLEFRANCHE-SUR-SAONE	69400	69264	RUE	FRANCOIS POLOT	10	19	PI		Claude Bernard VILLEFRANCHE
VILLEFRANCHE-SUR-SAONE	69400	69264	RUE	FRANCOIS POLOT	177	188	PI		Claude Bernard VILLEFRANCHE
VILLEFRANCHE-SUR-SAONE	69400	69264	RUE	FRANCIS POPY	1	9999	PI		Claude Bernard VILLEFRANCHE
VILLEFRANCHE-SUR-SAONE	69400	69264	RUE	PORQUEROLLES	1	9999	PI		Claude Bernard VILLEFRANCHE
VILLEFRANCHE-SUR-SAONE	69400	69264	RUE	ELISEE PORTAL	1	9999	PI		Claude Bernard VILLEFRANCHE
VILLEFRANCHE-SUR-SAONE	69400	69264	RUE	ETIENNE POULET	496	530	PI		Claude Bernard VILLEFRANCHE
VILLEFRANCHE-SUR-SAONE	69400	69264	RUE	ETIENNE POULET	1	494	PI		Claude Bernard VILLEFRANCHE
VILLEFRANCHE-SUR-SAONE	69400	69264	RUE	DE PRONY	1	9999	PI		Claude Bernard VILLEFRANCHE
VILLEFRANCHE-SUR-SAONE	69400	69264	RUE	RABELAIS	1	9999	PI		Claude Bernard VILLEFRANCHE
VILLEFRANCHE-SUR-SAONE	69400	69264	RUE	RAMEAU	1	9999	PI		Claude Bernard VILLEFRANCHE
VILLEFRANCHE-SUR-SAONE	69400	69264	RUE	MAURICE RAVEL	1	9999	PI		Claude Bernard VILLEFRANCHE
VILLEFRANCHE-SUR-SAONE	69400	69264	RUE	DES REMPARTS	1	240	PI		Claude Bernard VILLEFRANCHE
VILLEFRANCHE-SUR-SAONE	69400	69264	RUE	DES REMPARTS	241	408	PI		Claude Bernard VILLEFRANCHE
VILLEFRANCHE-SUR-SAONE	69400	69264	RUE	ERNEST RENAN	1	9999	PI		Claude Bernard VILLEFRANCHE
VILLEFRANCHE-SUR-SAONE	69400	69264	RUE	DE LA REPUBLIQUE	1	170	PI		Claude Bernard VILLEFRANCHE
VILLEFRANCHE-SUR-SAONE	69400	69264	RUE	DE LA REPUBLIQUE	194	270	PI		Claude Bernard VILLEFRANCHE
VILLEFRANCHE-SUR-SAONE	69400	69264	RUE	ALEXANDRE RICETTA	1	279	PI		Claude Bernard VILLEFRANCHE
VILLEFRANCHE-SUR-SAONE	69400	69264	RUE	ALEXANDRE RICETTA	280	619	PI		Claude Bernard VILLEFRANCHE
VILLEFRANCHE-SUR-SAONE	69400	69264	RUE	NICOLAS RISLER	1	9999	PI		Claude Bernard VILLEFRANCHE

VILLEFRANCHE-SUR-SAONE	69400	69264	RUE	ROLAND	1	168	PI		Claude Bernard VILLEFRANCHE
VILLEFRANCHE-SUR-SAONE	69400	69264	RUE	ROLAND	203	291	PI		Claude Bernard VILLEFRANCHE
VILLEFRANCHE-SUR-SAONE	69400	69264	RUE	RONCEVAUX	1	9999	PI		Claude Bernard VILLEFRANCHE
VILLEFRANCHE-SUR-SAONE	69400	69264	RUE	RONSARD	1	9999	PI		Claude Bernard VILLEFRANCHE
VILLEFRANCHE-SUR-SAONE	69400	69264	RUE	ROUGET DE LISLE	1	9999	PI		Claude Bernard VILLEFRANCHE
VILLEFRANCHE-SUR-SAONE	69400	69264	PASSAGE	ROUSSEAU	1	9999	PI		Claude Bernard VILLEFRANCHE
VILLEFRANCHE-SUR-SAONE	69400	69264	RUE	DE LA SABLONNIERE	1	9999	PI		Claude Bernard VILLEFRANCHE
VILLEFRANCHE-SUR-SAONE	69400	69264	RUE	JOANNES SABOT	1	9999	PI		Claude Bernard VILLEFRANCHE
VILLEFRANCHE-SUR-SAONE	69400	69264	RUE	SAINT-JOSEPH	1	9999	PI		Claude Bernard VILLEFRANCHE
VILLEFRANCHE-SUR-SAONE	69400	69264	RUE	SAINTE-CLAIRE	1	9999	PI		Claude Bernard VILLEFRANCHE
VILLEFRANCHE-SUR-SAONE	69400	69264	RUE	JEAN MICHEL SAVIGNY	1	9999	PI		Claude Bernard VILLEFRANCHE
VILLEFRANCHE-SUR-SAONE	69400	69264	RUE	CLAUDIUS SAVOYE	1	9999	PI		Claude Bernard VILLEFRANCHE
VILLEFRANCHE-SUR-SAONE	69400	69264	RUE	ROBERT SCHUMAN	1	9999	PI		Claude Bernard VILLEFRANCHE
VILLEFRANCHE-SUR-SAONE	69400	69264	RUE	CHARLES SEVE	1	9999	PI		Claude Bernard VILLEFRANCHE
VILLEFRANCHE-SUR-SAONE	69400	69264	RUE	DE LA SOUS PREFECTURE	1	9999	PI		Claude Bernard VILLEFRANCHE
VILLEFRANCHE-SUR-SAONE	69400	69264	RUE	DE STALINGRAD	1	9999	PI		Claude Bernard VILLEFRANCHE
VILLEFRANCHE-SUR-SAONE	69400	69264	RUE	DE TARARE	1	9999	PI		Claude Bernard VILLEFRANCHE
VILLEFRANCHE-SUR-SAONE	69400	69264	RUE	TEILHARD DE CHARDIN	1	9999	PI		Claude Bernard VILLEFRANCHE
VILLEFRANCHE-SUR-SAONE	69400	69264	RUE	THIMONNIER	1	9999	PI		Claude Bernard VILLEFRANCHE
VILLEFRANCHE-SUR-SAONE	69400	69264	RUE	THIVEND	1	9999	PI		Claude Bernard VILLEFRANCHE
VILLEFRANCHE-SUR-SAONE	69400	69264	RUE	DE THIZY	1	9999	PI		Claude Bernard VILLEFRANCHE
VILLEFRANCHE-SUR-SAONE	69400	69264	RUE	DU 3 SEPTEMBRE 1944	1	9999	PI		Claude Bernard VILLEFRANCHE
VILLEFRANCHE-SUR-SAONE	69400	69264	RUE	GUILLAUME TROLLIEUR	1	9999	PI		Claude Bernard VILLEFRANCHE
VILLEFRANCHE-SUR-SAONE	69400	69264	RUE	TROUSSIER	1	9999	PI		Claude Bernard VILLEFRANCHE
VILLEFRANCHE-SUR-SAONE	69400	69264	RUE	ENNEMOND ULLARD	1	9999	PI		Claude Bernard VILLEFRANCHE
VILLEFRANCHE-SUR-SAONE	69400	69264	RUE	MAURICE UTRILLO	1	9999	PI		Claude Bernard VILLEFRANCHE
VILLEFRANCHE-SUR-SAONE	69400	69264	RUE	JEAN VATOUT	1	9999	PI		Claude Bernard VILLEFRANCHE
VILLEFRANCHE-SUR-SAONE	69400	69264	RUE	DE VAUXRENARD	1	9999	PI		Claude Bernard VILLEFRANCHE
VILLEFRANCHE-SUR-SAONE	69400	69264	RUE	DE VERDUN	1	9999	PI		Claude Bernard VILLEFRANCHE
VILLEFRANCHE-SUR-SAONE	69400	69264	RUE	PAUL VERLAINE	1	9999	PI		Claude Bernard VILLEFRANCHE
VILLEFRANCHE-SUR-SAONE	69400	69264	RUE	CLAUDE VIGNARD	1	9999	PI		Claude Bernard VILLEFRANCHE
VILLEFRANCHE-SUR-SAONE	69400	69264	RUE	GABRIEL VOISIN	1	9999	PI		Claude Bernard VILLEFRANCHE
VILLEFRANCHE-SUR-SAONE	69400	69264	RUE	DESIRE WALTER	1	9999	PI		Claude Bernard VILLEFRANCHE
VILLEFRANCHE-SUR-SAONE	69400	69264	RUE	LEON WEBER	1	9999	PI		Claude Bernard VILLEFRANCHE
VILLEFRANCHE-SUR-SAONE	69400	69264	RUE	EMILE ZOLA	1	9999	PI		Claude Bernard VILLEFRANCHE
VILLEFRANCHE-SUR-SAONE	69400	69264	RUE	PIERRE MONTET	458	9999	PI		Louis Armand VILLEFRANCHE
VILLEFRANCHE-SUR-SAONE	69400	69264	PLACE	DU 8 MAI 1945	1	9999	PI		Claude Bernard VILLEFRANCHE
VILLE-SUR-JARNIOUX		69265							Claude Bernard VILLEFRANCHE
VILLEURBANNE	69100	69266	RUE	CLOS PONCET	1	11	PI		Pierre Brossolette VILLEURBANNE
VILLEURBANNE	69100	69266	RUE	CLOS MON DESIR	1	9999	PI		Frédéric Fays VILLEURBANNE
VILLEURBANNE	69100	69266	RUE	ADA BYRON	1	9999	PI		Pierre Brossolette VILLEURBANNE
VILLEURBANNE	69100	69266	ALLEE	DU CAPORAL MAUPAS	3	18	PI		Frédéric Fays VILLEURBANNE
VILLEURBANNE	69100	69266	ALLEE	LOUIS PERGAUD	3	11	PI		Frédéric Fays VILLEURBANNE
VILLEURBANNE	69100	69266	ALLEE	MARCEL DORET	1	5	I		Frédéric Fays VILLEURBANNE
VILLEURBANNE	69100	69266	ALLEE	DE L ENFANCE	1	20	PI		Lacassagne LYON
VILLEURBANNE	69100	69266	ALLEE	DU MENS	2	94	PI		Frédéric Fays VILLEURBANNE
VILLEURBANNE	69100	69266	ALLEE	DE LA COTE	1	9999	PI		Frédéric Fays VILLEURBANNE
VILLEURBANNE	69100	69266	ALLEE	DU COUCHANT	3	6	PI		Lacassagne LYON
VILLEURBANNE	69100	69266	ALLEE	DU LEVANT	2	28	PI		Lacassagne LYON
VILLEURBANNE	69100	69266	ALLEE	DES CEDRES	1	30	PI		Frédéric Fays VILLEURBANNE
VILLEURBANNE	69100	69266	ALLEE	DES ENFANTS	3	28	PI		Frédéric Fays VILLEURBANNE
VILLEURBANNE	69100	69266	ALLEE	ATHENA	1	6	PI		Pierre Brossolette VILLEURBANNE
VILLEURBANNE	69100	69266	ALLEE	BUSTER KEATON	1	9999	PI		Pierre Brossolette VILLEURBANNE
VILLEURBANNE	69100	69266	ALLEE	HENRI GEORGES CLOUZOT	2	4	P		Pierre Brossolette VILLEURBANNE
VILLEURBANNE	69100	69266	ALLEE	JULIEN DUVIVIER	2	8	P		Pierre Brossolette VILLEURBANNE
VILLEURBANNE	69100	69266	ALLEE	MARCEL ACHARD	2	6	P		Pierre Brossolette VILLEURBANNE
VILLEURBANNE	69100	69266	ALLEE	LEON MEISS	1	9999	PI		Pierre Brossolette VILLEURBANNE
VILLEURBANNE	69100	69266	ALLEE	DU RHONE	1	9999	PI		Pierre Brossolette VILLEURBANNE
VILLEURBANNE	69100	69266	ALLEE	PAULETTE CORNU	1	9999	PI		Frédéric Fays VILLEURBANNE
VILLEURBANNE	69100	69266	ALLEE	ASSIA DJEBAR	1	9999	PI		Frédéric Fays VILLEURBANNE
VILLEURBANNE	69100	69266	ALLEE	GERDA TARO	1	9999	PI		Frédéric Fays VILLEURBANNE
VILLEURBANNE	69100	69266	ALLEE	SERGUEI PARADJANOV	1	9999	PI		Frédéric Fays VILLEURBANNE
VILLEURBANNE	69100	69266	ALLEE	JEANNE MOREAU	1	9999	PI		Pierre Brossolette VILLEURBANNE

VILLEURBANNE	69100	69266	AVENUE	PAUL KRUGER	167	192	PI		Frédéric Fays VILLEURBANNE
VILLEURBANNE	69100	69266	AVENUE	ARISTIDE BRIAND	1	3	I		Pierre Brossolette VILLEURBANNE
VILLEURBANNE	69100	69266	AVENUE	HENRI BARBUSSE	24	42	P		Pierre Brossolette VILLEURBANNE
VILLEURBANNE	69100	69266	AVENUE	HENRI BARBUSSE	23	41	I		Pierre Brossolette VILLEURBANNE
VILLEURBANNE	69100	69266	AVENUE	ANTOINE DE SAINT EXUPERY	1	9999	PI		Lacassagne LYON
VILLEURBANNE	69100	69266	AVENUE	DES ARTS	1	9999	PI		Pierre Brossolette VILLEURBANNE
VILLEURBANNE	69100	69266	AVENUE	AUGUSTE BLANQUI	1	47	PI		Pierre Brossolette VILLEURBANNE
VILLEURBANNE	69100	69266	AVENUE	DU COMMANDANT L HERMINIE	1	9999	I		Frédéric Fays VILLEURBANNE
VILLEURBANNE	69100	69266	AVENUE	ALBERT EINSTEIN	1	42	PI		Pierre Brossolette VILLEURBANNE
VILLEURBANNE	69100	69266	AVENUE	ALBERT EINSTEIN	43	49	PI		Pierre Brossolette VILLEURBANNE
VILLEURBANNE	69100	69266	AVENUE	DE LA RIZE	1	9999	PI		Frédéric Fays VILLEURBANNE
VILLEURBANNE	69100	69266	AVENUE	DU COMMANDANT L HERMINIE	2	9998	P		Pierre Brossolette VILLEURBANNE
VILLEURBANNE	69100	69266	AVENUE	GASTON BERGER	1	9999	I		Pierre Brossolette VILLEURBANNE
VILLEURBANNE	69100	69266	AVENUE	MONIN	20	30	P		Frédéric Fays VILLEURBANNE
VILLEURBANNE	69100	69266	AVENUE	ROGER SALENGRO	106	188	P		Pierre Brossolette VILLEURBANNE
VILLEURBANNE	69100	69266	AVENUE	ROGER SALENGRO	83	195	I		Pierre Brossolette VILLEURBANNE
VILLEURBANNE	69100	69266	AVENUE	ROGER SALENGRO	19	39	I		Pierre Brossolette VILLEURBANNE
VILLEURBANNE	69100	69266	AVENUE	MARC SANGNIER	1	39	I		Pierre Brossolette VILLEURBANNE
VILLEURBANNE	69100	69266	AVENUE	MARC SANGNIER	2	50	P		Pierre Brossolette VILLEURBANNE
VILLEURBANNE	69100	69266	AVENUE	MARCEL CERDAN	4	68	PI		Frédéric Fays VILLEURBANNE
VILLEURBANNE	69100	69266	AVENUE	DU GENERAL LECLERC	1	70	PI		Pierre Brossolette VILLEURBANNE
VILLEURBANNE	69100	69266	AVENUE	MARC SANGNIER	41	9999	I		Lacassagne LYON
VILLEURBANNE	69100	69266	AVENUE	MARC SANGNIER	52	9998	P		Pierre Brossolette VILLEURBANNE
VILLEURBANNE	69100	69266	AVENUE	ROGER SALENGRO	26	38	P		Pierre Brossolette VILLEURBANNE
VILLEURBANNE	69100	69266	AVENUE	ROGER SALENGRO	41	62	PI		Pierre Brossolette VILLEURBANNE
VILLEURBANNE	69100	69266	AVENUE	ROGER SALENGRO	63	67	I		Pierre Brossolette VILLEURBANNE
VILLEURBANNE	69100	69266	AVENUE	ROGER SALENGRO	64	64	P		Pierre Brossolette VILLEURBANNE
VILLEURBANNE	69100	69266	AVENUE	ROGER SALENGRO	190	220	P		Pierre Brossolette VILLEURBANNE
VILLEURBANNE	69100	69266	AVENUE	DE BEL AIR	2	40	PI		Frédéric Fays VILLEURBANNE
VILLEURBANNE	69100	69266	AVENUE	PAUL KRUGER	56	83	PI		Frédéric Fays VILLEURBANNE
VILLEURBANNE	69100	69266	AVENUE	PAUL KRUGER	86	165	PI		Frédéric Fays VILLEURBANNE
VILLEURBANNE	69100	69266	AVENUE	CONDORCET	1	9999	PI		Pierre Brossolette VILLEURBANNE
VILLEURBANNE	69100	69266	AVENUE	GALLINE	6	86	PI		Pierre Brossolette VILLEURBANNE
VILLEURBANNE	69100	69266	AVENUE	PIATON	1	79	I		Pierre Brossolette VILLEURBANNE
VILLEURBANNE	69100	69266	AVENUE	PIATON	2	80	P		Pierre Brossolette VILLEURBANNE
VILLEURBANNE	69100	69266	AVENUE	ROGER SALENGRO	1	7	I		Pierre Brossolette VILLEURBANNE
VILLEURBANNE	69100	69266	AVENUE	ROGER SALENGRO	2	24	P		Pierre Brossolette VILLEURBANNE
VILLEURBANNE	69100	69266	AVENUE	ROGER SALENGRO	9	17	I		Pierre Brossolette VILLEURBANNE
VILLEURBANNE	69100	69266	AVENUE	PAUL KRUGER	4	55	PI		Frédéric Fays VILLEURBANNE
VILLEURBANNE	69100	69266	AVENUE	CLAUDE BERNARD	1	9999	PI		Pierre Brossolette VILLEURBANNE
VILLEURBANNE	69100	69266	AVENUE	GALLINE	2	4	P		Pierre Brossolette VILLEURBANNE
VILLEURBANNE	69100	69266	AVENUE	GASTON BERGER	2	9998	P		Pierre Brossolette VILLEURBANNE
VILLEURBANNE	69100	69266	AVENUE	PIERRE DE COUBERTIN	1	9999	PI		Pierre Brossolette VILLEURBANNE
VILLEURBANNE	69100	69266	AVENUE	ROBERTO ROSSELLINI	2	15	PI		Pierre Brossolette VILLEURBANNE
VILLEURBANNE	69100	69266	AVENUE	SALVADOR ALLENDE	13	15	I		Pierre Brossolette VILLEURBANNE
VILLEURBANNE	69100	69266	AVENUE	SALVADOR ALLENDE	4	4	P		Pierre Brossolette VILLEURBANNE
VILLEURBANNE	69100	69266	AVENUE	SALVADOR ALLENDE	6	20	P		Pierre Brossolette VILLEURBANNE
VILLEURBANNE	69100	69266	AVENUE	SALVADOR ALLENDE	7	7	I		Pierre Brossolette VILLEURBANNE
VILLEURBANNE	69100	69266	AVENUE	HENRI BARBUSSE	1	22	PI		Pierre Brossolette VILLEURBANNE
VILLEURBANNE	69100	69266	AVENUE	ROGER SALENGRO	197	229	I		Pierre Brossolette VILLEURBANNE
VILLEURBANNE	69100	69266	AVENUE	ROGER SALENGRO	66	104	P		Pierre Brossolette VILLEURBANNE
VILLEURBANNE	69100	69266	AVENUE	AMPERE	1	9999	PI		Frédéric Fays VILLEURBANNE
VILLEURBANNE	69100	69266	AVENUE	ANTOINE DUTRIEVOZ	1	128	PI		Pierre Brossolette VILLEURBANNE
VILLEURBANNE	69100	69266	BOULEVARD	EUGENE REGUILLON	64	92	P		Frédéric Fays VILLEURBANNE
VILLEURBANNE	69100	69266	BOULEVARD	EUGENE REGUILLON	1	59	PI		Frédéric Fays VILLEURBANNE
VILLEURBANNE	69100	69266	BOULEVARD	EUGENE REGUILLON	61	9999	I		Frédéric Fays VILLEURBANNE
VILLEURBANNE	69100	69266	BOULEVARD	DU 11 NOVEMBRE 1918	104	128	P		Pierre Brossolette VILLEURBANNE
VILLEURBANNE	69100	69266	BOULEVARD	ANDRE LATARJET	1	9999	PI		Pierre Brossolette VILLEURBANNE
VILLEURBANNE	69100	69266	BOULEVARD	DE LA BATAILLE DE STALINGRA	81	119	I		Pierre Brossolette VILLEURBANNE
VILLEURBANNE	69100	69266	BOULEVARD	DU 11 NOVEMBRE 1918	12	54	PI		Pierre Brossolette VILLEURBANNE
VILLEURBANNE	69100	69266	BOULEVARD	DU 11 NOVEMBRE 1918	68	78	P		Pierre Brossolette VILLEURBANNE
VILLEURBANNE	69100	69266	BOULEVARD	EUGENE REGUILLON	94	9999	P		Frédéric Fays VILLEURBANNE
VILLEURBANNE	69100	69266	IMPASSE	MOLIERE	2	2	P		Pierre Brossolette VILLEURBANNE

VILLEURBANNE	69100	69266	BOULEVARD	HONORE DE BALZAC	1	25	I	Lacassagne LYON
VILLEURBANNE	69100	69266	BOULEVARD	DE LA BATAILLE DE STALINGRA	121	151	I	Pierre Brossolette VILLEURBANNE
VILLEURBANNE	69100	69266	COURS	DOCTEUR JEAN DAMIDOT	20	9999	PI	Pierre Brossolette VILLEURBANNE
VILLEURBANNE	69100	69266	COURS	EMILE ZOLA	241	265	I	Frédéric Fays VILLEURBANNE
VILLEURBANNE	69100	69266	COURS	DE LA REPUBLIQUE	44	9998	P	Pierre Brossolette VILLEURBANNE
VILLEURBANNE	69100	69266	COURS	DE LA REPUBLIQUE	53	9999	I	Pierre Brossolette VILLEURBANNE
VILLEURBANNE	69100	69266	COURS	TOLSTOI	1	33	I	Pierre Brossolette VILLEURBANNE
VILLEURBANNE	69100	69266	COURS	TOLSTOI	2	34	P	Pierre Brossolette VILLEURBANNE
VILLEURBANNE	69100	69266	COURS	TOLSTOI	35	46	PI	Pierre Brossolette VILLEURBANNE
VILLEURBANNE	69100	69266	COURS	TOLSTOI	47	87	I	Pierre Brossolette VILLEURBANNE
VILLEURBANNE	69100	69266	COURS	TOLSTOI	48	64	P	Pierre Brossolette VILLEURBANNE
VILLEURBANNE	69100	69266	COURS	TOLSTOI	66	88	P	Pierre Brossolette VILLEURBANNE
VILLEURBANNE	69100	69266	COURS	DE LA REPUBLIQUE	10	42	P	Pierre Brossolette VILLEURBANNE
VILLEURBANNE	69100	69266	COURS	DE LA REPUBLIQUE	11	51	I	Pierre Brossolette VILLEURBANNE
VILLEURBANNE	69100	69266	COURS	EMILE ZOLA	111	129	I	Pierre Brossolette VILLEURBANNE
VILLEURBANNE	69100	69266	COURS	EMILE ZOLA	51	109	I	Pierre Brossolette VILLEURBANNE
VILLEURBANNE	69100	69266	COURS	EMILE ZOLA	336	9998	P	Frédéric Fays VILLEURBANNE
VILLEURBANNE	69100	69266	COURS	EMILE ZOLA	347	9999	I	Frédéric Fays VILLEURBANNE
VILLEURBANNE	69100	69266	COURS	TOLSTOI	135	151	I	Pierre Brossolette VILLEURBANNE
VILLEURBANNE	69100	69266	COURS	TOLSTOI	124	156	P	Lacassagne LYON
VILLEURBANNE	69100	69266	COURS	EMILE ZOLA	189	239	I	Pierre Brossolette VILLEURBANNE
VILLEURBANNE	69100	69266	COURS	TOLSTOI	90	114	P	Pierre Brossolette VILLEURBANNE
VILLEURBANNE	69100	69266	COURS	ANDRE PHILIP	32	38	P	Pierre Brossolette VILLEURBANNE
VILLEURBANNE	69100	69266	COURS	EMILE ZOLA	267	345	I	Frédéric Fays VILLEURBANNE
VILLEURBANNE	69100	69266	COURS	TOLSTOI	116	122	P	Pierre Brossolette VILLEURBANNE
VILLEURBANNE	69100	69266	COURS	TOLSTOI	113	133	I	Pierre Brossolette VILLEURBANNE
VILLEURBANNE	69100	69266	COURS	TOLSTOI	89	111	I	Pierre Brossolette VILLEURBANNE
VILLEURBANNE	69100	69266	COURS	TOLSTOI	153	171	I	Pierre Brossolette VILLEURBANNE
VILLEURBANNE	69100	69266	COURS	TOLSTOI	158	9998	P	Lacassagne LYON
VILLEURBANNE	69100	69266	COURS	DE LA REPUBLIQUE	1	9	PI	Pierre Brossolette VILLEURBANNE
VILLEURBANNE	69100	69266	COURS	EMILE ZOLA	131	187	I	Pierre Brossolette VILLEURBANNE
VILLEURBANNE	69100	69266	COURS	EMILE ZOLA	256	334	P	Frédéric Fays VILLEURBANNE
VILLEURBANNE	69100	69266	COURS	ANDRE PHILIP	1	30	PI	Pierre Brossolette VILLEURBANNE
VILLEURBANNE	69100	69266	COURS	ANDRE PHILIP	31	41	I	Pierre Brossolette VILLEURBANNE
VILLEURBANNE	69100	69266	COURS	EMILE ZOLA	1	49	I	Pierre Brossolette VILLEURBANNE
VILLEURBANNE	69100	69266	COURS	EMILE ZOLA	2	254	P	Pierre Brossolette VILLEURBANNE
VILLEURBANNE	69100	69266	ESPLANADE	MIRIAM MAKEBA	1	9999	PI	Frédéric Fays VILLEURBANNE
VILLEURBANNE	69100	69266	IMPASSE	BACONNIER	1	9999	PI	Frédéric Fays VILLEURBANNE
VILLEURBANNE	69100	69266	IMPASSE	BAYET	1	9999	PI	Frédéric Fays VILLEURBANNE
VILLEURBANNE	69100	69266	IMPASSE	CAROTTE	1	9999	PI	Frédéric Fays VILLEURBANNE
VILLEURBANNE	69100	69266	IMPASSE	ALEXANDRE DUMAS	1	9	PI	Frédéric Fays VILLEURBANNE
VILLEURBANNE	69100	69266	IMPASSE	BOURRU	2	13	PI	Frédéric Fays VILLEURBANNE
VILLEURBANNE	69100	69266	IMPASSE	COMBY	1	9999	PI	Frédéric Fays VILLEURBANNE
VILLEURBANNE	69100	69266	IMPASSE	DES BIENVENUS	4	12	P	Frédéric Fays VILLEURBANNE
VILLEURBANNE	69100	69266	RUE	OCTAVIE	84	97	PI	Frédéric Fays VILLEURBANNE
VILLEURBANNE	69100	69266	IMPASSE	RICHARD	1	12	PI	Frédéric Fays VILLEURBANNE
VILLEURBANNE	69100	69266	IMPASSE	CHATIGNY	1	9999	PI	Pierre Brossolette VILLEURBANNE
VILLEURBANNE	69100	69266	IMPASSE	CHOSSON	1	8	PI	Pierre Brossolette VILLEURBANNE
VILLEURBANNE	69100	69266	IMPASSE	DES TILLEULS	1	15	PI	Pierre Brossolette VILLEURBANNE
VILLEURBANNE	69100	69266	IMPASSE	DU MARAIS	1	13	PI	Frédéric Fays VILLEURBANNE
VILLEURBANNE	69100	69266	IMPASSE	METRAL	5	9	I	Pierre Brossolette VILLEURBANNE
VILLEURBANNE	69100	69266	IMPASSE	BERGONIER	1	3	I	Frédéric Fays VILLEURBANNE
VILLEURBANNE	69100	69266	IMPASSE	BOURGCHANIN	1	18	PI	Frédéric Fays VILLEURBANNE
VILLEURBANNE	69100	69266	IMPASSE	BRIVE	1	9999	PI	Frédéric Fays VILLEURBANNE
VILLEURBANNE	69100	69266	IMPASSE	CHEVREUL	1	24	PI	Frédéric Fays VILLEURBANNE
VILLEURBANNE	69100	69266	IMPASSE	FREDERIC FAYS	1	35	I	Frédéric Fays VILLEURBANNE
VILLEURBANNE	69100	69266	IMPASSE	MARCEL CERDAN	1	9	PI	Frédéric Fays VILLEURBANNE
VILLEURBANNE	69100	69266	IMPASSE	EDOUARD AYNARD	1	9999	PI	Pierre Brossolette VILLEURBANNE
VILLEURBANNE	69100	69266	IMPASSE	DES GLYCINES	1	10	PI	Frédéric Fays VILLEURBANNE
VILLEURBANNE	69100	69266	IMPASSE	LAFONTAINE	4	6	PI	Lacassagne LYON
VILLEURBANNE	69100	69266	IMPASSE	DES SOEURS	1	9999	PI	Frédéric Fays VILLEURBANNE
VILLEURBANNE	69100	69266	IMPASSE	DU REVE	1	9999	PI	Frédéric Fays VILLEURBANNE
VILLEURBANNE	69100	69266	IMPASSE	FONTANIERES	1	21	PI	Pierre Brossolette VILLEURBANNE

VILLEURBANNE	69100	69266	IMPASSE	FRANCOIS CHANTEUR	1	9999	PI		Pierre Brossolette VILLEURBANNE
VILLEURBANNE	69100	69266	IMPASSE	GUILLET	1	9999	PI		Pierre Brossolette VILLEURBANNE
VILLEURBANNE	69100	69266	IMPASSE	MARTIN	1	13	I		Frédéric Fays VILLEURBANNE
VILLEURBANNE	69100	69266	IMPASSE	PELLET	1	9999	PI		Frédéric Fays VILLEURBANNE
VILLEURBANNE	69100	69266	IMPASSE	RICHELIEU	3	6	PI		Lacassagne LYON
VILLEURBANNE	69100	69266	IMPASSE	BUYET	1	15	PI		Frédéric Fays VILLEURBANNE
VILLEURBANNE	69100	69266	IMPASSE	PONCET	1	15	PI		Frédéric Fays VILLEURBANNE
VILLEURBANNE	69100	69266	IMPASSE	DES IRIS	1	9999	PI		Frédéric Fays VILLEURBANNE
VILLEURBANNE	69100	69266	IMPASSE	DES LILAS	5	16	PI		Frédéric Fays VILLEURBANNE
VILLEURBANNE	69100	69266	IMPASSE	DU BOUCHERET	3	9	I		Frédéric Fays VILLEURBANNE
VILLEURBANNE	69100	69266	RUE	FAILLEBIN	1	44	PI		Frédéric Fays VILLEURBANNE
VILLEURBANNE	69100	69266	IMPASSE	DU PROGRES	3	12	PI		Frédéric Fays VILLEURBANNE
VILLEURBANNE	69100	69266	RUE	LOUIS MALLE	5	15	PI		Pierre Brossolette VILLEURBANNE
VILLEURBANNE	69100	69266	IMPASSE	LOUIS GALVANI	1	9999	PI		Frédéric Fays VILLEURBANNE
VILLEURBANNE	69100	69266	IMPASSE	MILLION	6	24	PI		Frédéric Fays VILLEURBANNE
VILLEURBANNE	69100	69266	IMPASSE	HENRI	3	13	PI		Pierre Brossolette VILLEURBANNE
VILLEURBANNE	69100	69266	PARC	DU CENTRE	1	4	PI		Pierre Brossolette VILLEURBANNE
VILLEURBANNE	69100	69266	PARC	ELIE WIESEL	1	9999	PI		Pierre Brossolette VILLEURBANNE
VILLEURBANNE	69100	69266	PARC	DU CENTRE	6	9998	P		Pierre Brossolette VILLEURBANNE
VILLEURBANNE	69100	69266	IMPASSE	DES ANTONINS	2	17	PI		Pierre Brossolette VILLEURBANNE
VILLEURBANNE	69100	69266	PASSAGE	DUBOIS	1	9999	PI		Pierre Brossolette VILLEURBANNE
VILLEURBANNE	69100	69266	PASSAGE	DU TENOR	2	20	PI		Frédéric Fays VILLEURBANNE
VILLEURBANNE	69100	69266	PASSAGE	DE L ETOILE	1	9999	PI		Pierre Brossolette VILLEURBANNE
VILLEURBANNE	69100	69266	PETITE RUE	DE LA RIZE	2	998	P		Lacassagne LYON
VILLEURBANNE	69100	69266	PETITE RUE	DE LA VIABERT	20	41	PI		Pierre Brossolette VILLEURBANNE
VILLEURBANNE	69100	69266	PETITE RUE	PASTEUR	2	37	PI		Frédéric Fays VILLEURBANNE
VILLEURBANNE	69100	69266	RUE	RASPAIL	6	12	PI		Pierre Brossolette VILLEURBANNE
VILLEURBANNE	69100	69266	PETITE RUE	DU ROULET	1	38	PI		Frédéric Fays VILLEURBANNE
VILLEURBANNE	69100	69266	PLACE	DE LA PAIX	2	12	PI		Frédéric Fays VILLEURBANNE
VILLEURBANNE	69100	69266	PLACE	DE CROIX LUIZET	1	10	PI		Pierre Brossolette VILLEURBANNE
VILLEURBANNE	69100	69266	PLACE	ALBERT THOMAS	50	50	P		Pierre Brossolette VILLEURBANNE
VILLEURBANNE	69100	69266	PLACE	DE CROIX LUIZET	1	5	PI		Pierre Brossolette VILLEURBANNE
VILLEURBANNE	69100	69266	PLACE	DES MAISONS NEUVES	1	9999	PI		Lacassagne LYON
VILLEURBANNE	69100	69266	PLACE	MARENGO	1	8	PI		Pierre Brossolette VILLEURBANNE
VILLEURBANNE	69100	69266	PLACE	DES BUERS	2	4	PI		Frédéric Fays VILLEURBANNE
VILLEURBANNE	69100	69266	PLACE	PAUL STRAUSS	1	6	PI		Frédéric Fays VILLEURBANNE
VILLEURBANNE	69100	69266	PLACE	JEAN CHOREL	1	9999	PI		Pierre Brossolette VILLEURBANNE
VILLEURBANNE	69100	69266	PLACE	WILSON	2	21	PI		Pierre Brossolette VILLEURBANNE
VILLEURBANNE	69100	69266	PLACE	JULES GRANDCLEMENT	4	74	PI		Lacassagne LYON
VILLEURBANNE	69100	69266	PLACE	DU CHANOINE BOURSIER	1	9999	PI		Pierre Brossolette VILLEURBANNE
VILLEURBANNE	69100	69266	PLACE	CHARLES HERNU	1	7	PI		Pierre Brossolette VILLEURBANNE
VILLEURBANNE	69100	69266	PLACE	DES PASSEMENTIERS	1	9999	PI		Pierre Brossolette VILLEURBANNE
VILLEURBANNE	69100	69266	PROMENADE	DE LA NIGRITELLE NOIRE	2	7	PI		Pierre Brossolette VILLEURBANNE
VILLEURBANNE	69100	69266	ROUTE	DE GENAS	2	9998	P		Lacassagne LYON
VILLEURBANNE	69100	69266	ROUTE	DE GENAS	203	9999	I		Frédéric Fays VILLEURBANNE
VILLEURBANNE	69100	69266	ROUTE	DE GENAS	1	201	I		Lacassagne LYON
VILLEURBANNE	69100	69266	RUE	BLASCO IBANEZ	1	40	PI		Frédéric Fays VILLEURBANNE
VILLEURBANNE	69100	69266	RUE	DE LA POUDRETTE	86	9998	P		Frédéric Fays VILLEURBANNE
VILLEURBANNE	69100	69266	RUE	DES BROSSES	1	9999	PI		Frédéric Fays VILLEURBANNE
VILLEURBANNE	69100	69266	RUE	DU CAPORAL MORANGE	2	32	PI		Frédéric Fays VILLEURBANNE
VILLEURBANNE	69100	69266	RUE	DU LUXEMBOURG	1	9999	PI		Frédéric Fays VILLEURBANNE
VILLEURBANNE	69100	69266	RUE	EDISON	1	13	I		Frédéric Fays VILLEURBANNE
VILLEURBANNE	69100	69266	RUE	HENRI LEGAY	44	122	PI		Frédéric Fays VILLEURBANNE
VILLEURBANNE	69100	69266	RUE	JEAN VOILLOT	150	9998	P		Frédéric Fays VILLEURBANNE
VILLEURBANNE	69100	69266	RUE	JEAN VOILLOT	163	9999	I		Frédéric Fays VILLEURBANNE
VILLEURBANNE	69100	69266	RUE	LOUIS TEILLON	1	9999	PI		Frédéric Fays VILLEURBANNE
VILLEURBANNE	69100	69266	RUE	MARCEL DORET	1	9999	PI		Frédéric Fays VILLEURBANNE
VILLEURBANNE	69100	69266	RUE	MONGE	1	9999	PI		Frédéric Fays VILLEURBANNE
VILLEURBANNE	69100	69266	RUE	NICOLAS GARNIER	1	115	PI		Frédéric Fays VILLEURBANNE
VILLEURBANNE	69100	69266	RUE	SABINE ZLATIN	6	10	P		Frédéric Fays VILLEURBANNE
VILLEURBANNE	69100	69266	RUE	SERGE RAVANEL	1	9999	PI		Frédéric Fays VILLEURBANNE
VILLEURBANNE	69100	69266	RUE	SEVERINE	1	9999	PI		Frédéric Fays VILLEURBANNE
VILLEURBANNE	69100	69266	RUE	YVONNE CHANU	160	9998	P		Frédéric Fays VILLEURBANNE

VILLEURBANNE	69100	69266	RUE	YVONNE CHANU	6	10	P	Frédéric Fays VILLEURBANNE
VILLEURBANNE	69100	69266	RUE	ANATOLE FRANCE	113	141	I	Pierre Brossolette VILLEURBANNE
VILLEURBANNE	69100	69266	RUE	ANATOLE FRANCE	112	122	P	Pierre Brossolette VILLEURBANNE
VILLEURBANNE	69100	69266	RUE	CLEMENT MICHUT	1	49	I	Pierre Brossolette VILLEURBANNE
VILLEURBANNE	69100	69266	RUE	CLEMENT MICHUT	2	50	P	Pierre Brossolette VILLEURBANNE
VILLEURBANNE	69100	69266	RUE	DE FRANCE	1	9999	PI	Pierre Brossolette VILLEURBANNE
VILLEURBANNE	69100	69266	RUE	DU DOCTEUR OLLIER	49	9999	PI	Pierre Brossolette VILLEURBANNE
VILLEURBANNE	69100	69266	RUE	DU DOCTEUR ROLLET	2	68	PI	Pierre Brossolette VILLEURBANNE
VILLEURBANNE	69100	69266	RUE	DU 1ER MARS 1943	46	54	P	Pierre Brossolette VILLEURBANNE
VILLEURBANNE	69100	69266	RUE	ANDREE BREVET	2	6	PI	Lacassagne LYON
VILLEURBANNE	69100	69266	RUE	DU 4 AOUT 1789		1 136	PI	Pierre Brossolette VILLEURBANNE
VILLEURBANNE	69100	69266	RUE	LOUIS MILLE	1	4	PI	Pierre Brossolette VILLEURBANNE
VILLEURBANNE	69100	69266	RUE	MICHEL SERVET	31	43	I	Pierre Brossolette VILLEURBANNE
VILLEURBANNE	69100	69266	RUE	PIERRE BARATIN	4	78	PI	Frédéric Fays VILLEURBANNE
VILLEURBANNE	69100	69266	RUE	PAUL LAFARGUE	1	9999	PI	Pierre Brossolette VILLEURBANNE
VILLEURBANNE	69100	69266	RUE	ANTOINE PRIMAT	1	61	PI	Frédéric Fays VILLEURBANNE
VILLEURBANNE	69100	69266	RUE	RAOUL DURAND	1	999	PI	Pierre Brossolette VILLEURBANNE
VILLEURBANNE	69100	69266	RUE	ANTONIN PERRIN		1 9999	PI	Lacassagne LYON
VILLEURBANNE	69100	69266	RUE	ARAGO	1	42	PI	Lacassagne LYON
VILLEURBANNE	69100	69266	RUE	AYNES	1	9999	PI	Lacassagne LYON
VILLEURBANNE	69100	69266	RUE	BERTHELOT	3	21	PI	Frédéric Fays VILLEURBANNE
VILLEURBANNE	69100	69266	RUE	BURAI	1	10	PI	Frédéric Fays VILLEURBANNE
VILLEURBANNE	69100	69266	RUE	CAMILLE KOECHLIN	1	27	PI	Pierre Brossolette VILLEURBANNE
VILLEURBANNE	69100	69266	RUE	CHARLES MONTALAND	1	42	PI	Pierre Brossolette VILLEURBANNE
VILLEURBANNE	69100	69266	RUE	CHARLES ROBIN	1	3	I	Frédéric Fays VILLEURBANNE
VILLEURBANNE	69100	69266	RUE	CHARLES ROBIN	2	12	P	Frédéric Fays VILLEURBANNE
VILLEURBANNE	69100	69266	RUE	CHARNY	1	16	PI	Lacassagne LYON
VILLEURBANNE	69100	69266	RUE	CHARRIN	1	9999	PI	Lacassagne LYON
VILLEURBANNE	69100	69266	RUE	CHEVREUL	30	9998	P	Frédéric Fays VILLEURBANNE
VILLEURBANNE	69100	69266	RUE	BONNETERRE	1	9999	PI	Pierre Brossolette VILLEURBANNE
VILLEURBANNE	69100	69266	RUE	DE L UNION	1	9999	PI	Frédéric Fays VILLEURBANNE
VILLEURBANNE	69100	69266	RUE	DE LA BAISSSE	1	29	I	Frédéric Fays VILLEURBANNE
VILLEURBANNE	69100	69266	RUE	DE LA BAISSSE	28	48	P	Frédéric Fays VILLEURBANNE
VILLEURBANNE	69100	69266	RUE	DE LA BAISSSE	31	31	I	Frédéric Fays VILLEURBANNE
VILLEURBANNE	69100	69266	RUE	DE LA FRATERNITE	1	9	PI	Lacassagne LYON
VILLEURBANNE	69100	69266	RUE	DE LA POSTE	1	32	PI	Lacassagne LYON
VILLEURBANNE	69100	69266	RUE	DE LA POUPONNIERE	4	18	PI	Frédéric Fays VILLEURBANNE
VILLEURBANNE	69100	69266	RUE	DE LA SOLIDARITE	1	9999	PI	Lacassagne LYON
VILLEURBANNE	69100	69266	RUE	DES 2 FRERES	1	9999	PI	Lacassagne LYON
VILLEURBANNE	69100	69266	RUE	DES FLEURS	1	9999	PI	Frédéric Fays VILLEURBANNE
VILLEURBANNE	69100	69266	RUE	DES MURIERS	4	34	PI	Pierre Brossolette VILLEURBANNE
VILLEURBANNE	69100	69266	RUE	DES PEUPLIERS	1	9999	PI	Pierre Brossolette VILLEURBANNE
VILLEURBANNE	69100	69266	RUE	DOCTEUR FRAPPAZ	1	89	PI	Frédéric Fays VILLEURBANNE
VILLEURBANNE	69100	69266	RUE	DU 1ER MARS 1943		46 70	PI	Pierre Brossolette VILLEURBANNE
VILLEURBANNE	69100	69266	RUE	DU 1ER MARS 1943		71 142	PI	Frédéric Fays VILLEURBANNE
VILLEURBANNE	69100	69266	RUE	DU 4 AOUT 1789		150 9999	PI	Frédéric Fays VILLEURBANNE
VILLEURBANNE	69100	69266	RUE	ALEXANDRE DUMAS	1	9999	PI	Frédéric Fays VILLEURBANNE
VILLEURBANNE	69100	69266	RUE	ALEXIS PERRONCEL	138	142	P	Frédéric Fays VILLEURBANNE
VILLEURBANNE	69100	69266	RUE	ALEXIS PERRONCEL	144	169	PI	Frédéric Fays VILLEURBANNE
VILLEURBANNE	69100	69266	RUE	ANATOLE FRANCE	124	140	P	Pierre Brossolette VILLEURBANNE
VILLEURBANNE	69100	69266	RUE	ANATOLE FRANCE	170	9998	P	Frédéric Fays VILLEURBANNE
VILLEURBANNE	69100	69266	RUE	ANATOLE FRANCE	175	9999	I	Frédéric Fays VILLEURBANNE
VILLEURBANNE	69100	69266	RUE	ANTOINE BERNOUX	1	13	PI	Frédéric Fays VILLEURBANNE
VILLEURBANNE	69100	69266	RUE	DE CHATEAU GAILLARD	32	146	P	Frédéric Fays VILLEURBANNE
VILLEURBANNE	69100	69266	RUE	DE CHATEAU GAILLARD	51	137	I	Frédéric Fays VILLEURBANNE
VILLEURBANNE	69100	69266	RUE	DE LA PREVOYANCE	1	29	PI	Frédéric Fays VILLEURBANNE
VILLEURBANNE	69100	69266	RUE	DU CHAMP DE L ORME	1	41	I	Frédéric Fays VILLEURBANNE
VILLEURBANNE	69100	69266	RUE	DU CHAMP DE L ORME	2	46	P	Frédéric Fays VILLEURBANNE
VILLEURBANNE	69100	69266	RUE	FLACHET	1	19	I	Frédéric Fays VILLEURBANNE
VILLEURBANNE	69100	69266	RUE	FLACHET	2	24	P	Frédéric Fays VILLEURBANNE
VILLEURBANNE	69100	69266	RUE	FRANCIS DE PRESSENSE	180	238	P	Frédéric Fays VILLEURBANNE
VILLEURBANNE	69100	69266	RUE	FRANCIS DE PRESSENSE	181	229	I	Frédéric Fays VILLEURBANNE
VILLEURBANNE	69100	69266	RUE	GERARD MAIRE	1	8	PI	Frédéric Fays VILLEURBANNE

VILLEURBANNE	69100	69266	RUE	GREUZE	1	28	PI		Frédéric Fays VILLEURBANNE
VILLEURBANNE	69100	69266	RUE	HENRI BALAY	1	12	PI		Frédéric Fays VILLEURBANNE
VILLEURBANNE	69100	69266	RUE	JOSEPH Gillet	1	9999	PI		Frédéric Fays VILLEURBANNE
VILLEURBANNE	69100	69266	RUE	LAZARE DRUT	2	4	P		Frédéric Fays VILLEURBANNE
VILLEURBANNE	69100	69266	RUE	LOUIS FORT	1	28	PI		Frédéric Fays VILLEURBANNE
VILLEURBANNE	69100	69266	RUE	MICHEL DUPEUBLE	6	8	P		Frédéric Fays VILLEURBANNE
VILLEURBANNE	69100	69266	RUE	MONTGOLFIER	10	43	PI		Frédéric Fays VILLEURBANNE
VILLEURBANNE	69100	69266	RUE	PARET	1	9999	PI		Frédéric Fays VILLEURBANNE
VILLEURBANNE	69100	69266	RUE	PELISSON	1	36	PI		Frédéric Fays VILLEURBANNE
VILLEURBANNE	69100	69266	RUE	PIERRE JOSEPH PROUDHON	2	36	PI		Frédéric Fays VILLEURBANNE
VILLEURBANNE	69100	69266	RUE	ROGER LENOIR	1	25	I		Frédéric Fays VILLEURBANNE
VILLEURBANNE	69100	69266	IMPASSE	ABBE A FIRMIN	1	9999	PI		Frédéric Fays VILLEURBANNE
VILLEURBANNE	69100	69266	RUE	ALEXIS PERRONCEL	2	22	P		Pierre Brossolette VILLEURBANNE
VILLEURBANNE	69100	69266	RUE	ALEXIS PERRONCEL	24	34	P		Pierre Brossolette VILLEURBANNE
VILLEURBANNE	69100	69266	RUE	ALEXIS PERRONCEL	45	47	I		Pierre Brossolette VILLEURBANNE
VILLEURBANNE	69100	69266	RUE	ALEXIS PERRONCEL	139	141	I		Pierre Brossolette VILLEURBANNE
VILLEURBANNE	69100	69266	RUE	ALEXIS PERRONCEL	46	46	P		Pierre Brossolette VILLEURBANNE
VILLEURBANNE	69100	69266	RUE	ALEXIS PERRONCEL	48	137	PI		Pierre Brossolette VILLEURBANNE
VILLEURBANNE	69100	69266	RUE	ANATOLE FRANCE	142	168	P		Pierre Brossolette VILLEURBANNE
VILLEURBANNE	69100	69266	RUE	ANATOLE FRANCE	143	173	I		Pierre Brossolette VILLEURBANNE
VILLEURBANNE	69100	69266	RUE	ARMAND	1	38	PI		Pierre Brossolette VILLEURBANNE
VILLEURBANNE	69100	69266	RUE	BASILE	1	8	PI		Pierre Brossolette VILLEURBANNE
VILLEURBANNE	69100	69266	RUE	BENJAMIN CONSTANT	1	9	I		Pierre Brossolette VILLEURBANNE
VILLEURBANNE	69100	69266	RUE	BILLON	1	11	PI		Pierre Brossolette VILLEURBANNE
VILLEURBANNE	69100	69266	RUE	BILLON	13	9999	I		Pierre Brossolette VILLEURBANNE
VILLEURBANNE	69100	69266	RUE	BRANLY	1	23	I		Pierre Brossolette VILLEURBANNE
VILLEURBANNE	69100	69266	RUE	CHARLES GOUNOD	3	12	PI		Pierre Brossolette VILLEURBANNE
VILLEURBANNE	69100	69266	RUE	DE CHATEAU GAILLARD	1	49	I		Pierre Brossolette VILLEURBANNE
VILLEURBANNE	69100	69266	RUE	DE CHATEAU GAILLARD	2	30	P		Pierre Brossolette VILLEURBANNE
VILLEURBANNE	69100	69266	RUE	CHATEAUBRIAND	4	13	PI		Pierre Brossolette VILLEURBANNE
VILLEURBANNE	69100	69266	RUE	COLIN	4	15	PI		Pierre Brossolette VILLEURBANNE
VILLEURBANNE	69100	69266	RUE	COLONEL KLOBB	1	9999	PI		Pierre Brossolette VILLEURBANNE
VILLEURBANNE	69100	69266	RUE	DANIEL LLACER	1	13	I		Pierre Brossolette VILLEURBANNE
VILLEURBANNE	69100	69266	RUE	DE BRUXELLES	32	55	PI		Pierre Brossolette VILLEURBANNE
VILLEURBANNE	69100	69266	RUE	DE FONTANIERES	13	26	PI		Pierre Brossolette VILLEURBANNE
VILLEURBANNE	69100	69266	RUE	DE FONTANIERES	29	105	PI		Pierre Brossolette VILLEURBANNE
VILLEURBANNE	69100	69266	RUE	DE L EPI DE BLE	2	19	PI		Frédéric Fays VILLEURBANNE
VILLEURBANNE	69100	69266	RUE	DE L ESPOIR	1	33	PI		Pierre Brossolette VILLEURBANNE
VILLEURBANNE	69100	69266	RUE	DE LA CLOCHE	1	4	PI		Frédéric Fays VILLEURBANNE
VILLEURBANNE	69100	69266	RUE	DE LA DIGUE	1	9999	PI		Frédéric Fays VILLEURBANNE
VILLEURBANNE	69100	69266	RUE	DE LA DOUA	2	31	PI		Pierre Brossolette VILLEURBANNE
VILLEURBANNE	69100	69266	RUE	ALEXIS PERRONCEL	1	39	PI		Pierre Brossolette VILLEURBANNE
VILLEURBANNE	69100	69266	RUE	DE LA FAMILLE	1	9999	PI		Pierre Brossolette VILLEURBANNE
VILLEURBANNE	69100	69266	RUE	COLIN	17	39	PI		Pierre Brossolette VILLEURBANNE
VILLEURBANNE	69100	69266	RUE	DE LA FEYSSINE	24	59	PI		Pierre Brossolette VILLEURBANNE
VILLEURBANNE	69100	69266	RUE	DE LA FEYSSINE	4	6	PI		Frédéric Fays VILLEURBANNE
VILLEURBANNE	69100	69266	RUE	DE LA FILATURE	1	9999	PI		Pierre Brossolette VILLEURBANNE
VILLEURBANNE	69100	69266	RUE	DESCARTES	1	9999	PI		Pierre Brossolette VILLEURBANNE
VILLEURBANNE	69100	69266	RUE	FRANCIS DE PRESSENSE	33	51	I		Pierre Brossolette VILLEURBANNE
VILLEURBANNE	69100	69266	RUE	FRANCIS DE PRESSENSE	44	54	P		Pierre Brossolette VILLEURBANNE
VILLEURBANNE	69100	69266	RUE	ISABELLE SADOYAN	1	9999	PI		Pierre Brossolette VILLEURBANNE
VILLEURBANNE	69100	69266	RUE	JEAN OTTAVI	1	9999	I		Pierre Brossolette VILLEURBANNE
VILLEURBANNE	69100	69266	RUE	DE LA PRAIRIE	1	9999	PI		Frédéric Fays VILLEURBANNE
VILLEURBANNE	69100	69266	RUE	DE LA SAINTE FAMILLE	1	9999	PI		Pierre Brossolette VILLEURBANNE
VILLEURBANNE	69100	69266	RUE	DE LONGCHAMP	1	12	PI		Pierre Brossolette VILLEURBANNE
VILLEURBANNE	69100	69266	RUE	DE VERDUN	13	102	PI		Frédéric Fays VILLEURBANNE
VILLEURBANNE	69100	69266	RUE	MARIA CASARES	1	9999	PI		Pierre Brossolette VILLEURBANNE
VILLEURBANNE	69100	69266	RUE	DES ACACIAS	4	14	P		Frédéric Fays VILLEURBANNE
VILLEURBANNE	69100	69266	RUE	DES ALLIES	4	20	PI		Pierre Brossolette VILLEURBANNE
VILLEURBANNE	69100	69266	RUE	DES ALLIES	21	51	PI		Pierre Brossolette VILLEURBANNE
VILLEURBANNE	69100	69266	RUE	DES ANTONINS	1	9999	PI		Pierre Brossolette VILLEURBANNE
VILLEURBANNE	69100	69266	RUE	VIRET	1	19	PI		Pierre Brossolette VILLEURBANNE
VILLEURBANNE	69100	69266	RUE	ALEXANDRE BOUTIN	71	87	PI		Pierre Brossolette VILLEURBANNE

VILLEURBANNE	69100	69266	RUE	ANATOLE FRANCE	2	110	P		Pierre Brossolette VILLEURBANNE
VILLEURBANNE	69100	69266	RUE	BAUDELAIRE	1	18	PI		Pierre Brossolette VILLEURBANNE
VILLEURBANNE	69100	69266	RUE	D ALSACE	53	9999	I		Pierre Brossolette VILLEURBANNE
VILLEURBANNE	69100	69266	RUE	D ALSACE	56	9998	P		Pierre Brossolette VILLEURBANNE
VILLEURBANNE	69100	69266	RUE	DAMON	2	10	PI		Pierre Brossolette VILLEURBANNE
VILLEURBANNE	69100	69266	RUE	DE LA CONVENTION	3	21	PI		Pierre Brossolette VILLEURBANNE
VILLEURBANNE	69100	69266	RUE	DE LORRAINE	1	18	PI		Pierre Brossolette VILLEURBANNE
VILLEURBANNE	69100	69266	RUE	DOCTEUR DOLARD	1	16	PI		Pierre Brossolette VILLEURBANNE
VILLEURBANNE	69100	69266	RUE	DOCTEUR DOLARD	18	20	P		Pierre Brossolette VILLEURBANNE
VILLEURBANNE	69100	69266	RUE	DOCTEUR DOLARD	19	19	I		Pierre Brossolette VILLEURBANNE
VILLEURBANNE	69100	69266	RUE	DOCTEUR DOLARD	21	23	I		Pierre Brossolette VILLEURBANNE
VILLEURBANNE	69100	69266	RUE	DU 14 JUILLET 1789	9	23	PI		Pierre Brossolette VILLEURBANNE
VILLEURBANNE	69100	69266	RUE	DU 24 FEVRIER 1848	1	9	PI		Pierre Brossolette VILLEURBANNE
VILLEURBANNE	69100	69266	RUE	DU 4 SEPTEMBRE 1797	27	40	PI		Pierre Brossolette VILLEURBANNE
VILLEURBANNE	69100	69266	RUE	EDOUARD AYNARD	1	45	PI		Pierre Brossolette VILLEURBANNE
VILLEURBANNE	69100	69266	RUE	FRANCOIS GILLET	18	26	P		Pierre Brossolette VILLEURBANNE
VILLEURBANNE	69100	69266	RUE	HIPPOLYTE KAHN	110	122	PI		Pierre Brossolette VILLEURBANNE
VILLEURBANNE	69100	69266	RUE	HIPPOLYTE KAHN	61	107	I		Pierre Brossolette VILLEURBANNE
VILLEURBANNE	69100	69266	RUE	HIPPOLYTE KAHN	76	108	P		Pierre Brossolette VILLEURBANNE
VILLEURBANNE	69100	69266	RUE	LAFONTAINE	1	9999		PI	Pierre Brossolette VILLEURBANNE
VILLEURBANNE	69100	69266	RUE	LOUIS BECKER	1	9999	PI		Pierre Brossolette VILLEURBANNE
VILLEURBANNE	69100	69266	RUE	MAGENTA	52	74	P		Pierre Brossolette VILLEURBANNE
VILLEURBANNE	69100	69266	RUE	MAGENTA	67	87	I		Pierre Brossolette VILLEURBANNE
VILLEURBANNE	69100	69266	RUE	MAGENTA	76	92	P		Pierre Brossolette VILLEURBANNE
VILLEURBANNE	69100	69266	RUE	MAGENTA	89	103	I		Pierre Brossolette VILLEURBANNE
VILLEURBANNE	69100	69266	RUE	MALHERBE	1	9999	PI		Pierre Brossolette VILLEURBANNE
VILLEURBANNE	69100	69266	RUE	MICHEL SERVET	22	44	P		Pierre Brossolette VILLEURBANNE
VILLEURBANNE	69100	69266	RUE	MICHEL SERVET	23	29	I		Pierre Brossolette VILLEURBANNE
VILLEURBANNE	69100	69266	RUE	PASCAL	1	23	I		Pierre Brossolette VILLEURBANNE
VILLEURBANNE	69100	69266	RUE	PASCAL	2	18	P		Pierre Brossolette VILLEURBANNE
VILLEURBANNE	69100	69266	RUE	RACINE	24	61	PI		Pierre Brossolette VILLEURBANNE
VILLEURBANNE	69100	69266	RUE	RACINE	62	97	PI		Pierre Brossolette VILLEURBANNE
VILLEURBANNE	69100	69266	RUE	RICHELIEU		1 9998	PI		Pierre Brossolette VILLEURBANNE
VILLEURBANNE	69100	69266	RUE	SULLY PRUDHOMME	1	6	PI		Pierre Brossolette VILLEURBANNE
VILLEURBANNE	69100	69266	RUE	ALEXANDRE BOUTIN	1	19	PI		Pierre Brossolette VILLEURBANNE
VILLEURBANNE	69100	69266	RUE	ALEXANDRE BOUTIN	20	62	P		Pierre Brossolette VILLEURBANNE
VILLEURBANNE	69100	69266	RUE	ALEXANDRE BOUTIN	21	69	I		Pierre Brossolette VILLEURBANNE
VILLEURBANNE	69100	69266	RUE	ANATOLE FRANCE	1	85	I		Pierre Brossolette VILLEURBANNE
VILLEURBANNE	69100	69266	RUE	D ALSACE	1	3	I		Pierre Brossolette VILLEURBANNE
VILLEURBANNE	69100	69266	RUE	D ALSACE	2	20	P		Pierre Brossolette VILLEURBANNE
VILLEURBANNE	69100	69266	RUE	D ALSACE	22	54	P		Pierre Brossolette VILLEURBANNE
VILLEURBANNE	69100	69266	RUE	D ALSACE	5	51	I		Pierre Brossolette VILLEURBANNE
VILLEURBANNE	69100	69266	RUE	D INKERMANN	13	42	PI		Pierre Brossolette VILLEURBANNE
VILLEURBANNE	69100	69266	RUE	DE LA BASTILLE	1	16	PI		Pierre Brossolette VILLEURBANNE
VILLEURBANNE	69100	69266	RUE	DEDIEU	36	46	P		Pierre Brossolette VILLEURBANNE
VILLEURBANNE	69100	69266	RUE	DEDIEU	47	75	I		Pierre Brossolette VILLEURBANNE
VILLEURBANNE	69100	69266	RUE	DEDIEU	48	74	P		Pierre Brossolette VILLEURBANNE
VILLEURBANNE	69100	69266	RUE	DEDIEU	76	143	PI		Pierre Brossolette VILLEURBANNE
VILLEURBANNE	69100	69266	RUE	DELORNAGE	1	4	PI		Pierre Brossolette VILLEURBANNE
VILLEURBANNE	69100	69266	RUE	DES CHARMETTES	25	37	I		Pierre Brossolette VILLEURBANNE
VILLEURBANNE	69100	69266	RUE	DES CHARMETTES	41	95	PI		Pierre Brossolette VILLEURBANNE
VILLEURBANNE	69100	69266	RUE	EUGENE MANUEL	1	9999	PI		Pierre Brossolette VILLEURBANNE
VILLEURBANNE	69100	69266	RUE	FRANCIS DE PRESSENSE	36	42	P		Pierre Brossolette VILLEURBANNE
VILLEURBANNE	69100	69266	RUE	HIPPOLYTE KAHN	25	57	I		Pierre Brossolette VILLEURBANNE
VILLEURBANNE	69100	69266	RUE	HIPPOLYTE KAHN	34	70	P		Pierre Brossolette VILLEURBANNE
VILLEURBANNE	69100	69266	RUE	JEAN BROQUIN	35	40	PI		Pierre Brossolette VILLEURBANNE
VILLEURBANNE	69100	69266	RUE	JEAN CLAUDE VIVANT	1	23	PI		Pierre Brossolette VILLEURBANNE
VILLEURBANNE	69100	69266	RUE	JEAN CLAUDE VIVANT	25	79	PI		Pierre Brossolette VILLEURBANNE
VILLEURBANNE	69100	69266	RUE	LOUIS ADAM	1	34	PI		Pierre Brossolette VILLEURBANNE
VILLEURBANNE	69100	69266	RUE	MAGENTA	3	51	PI		Pierre Brossolette VILLEURBANNE
VILLEURBANNE	69100	69266	RUE	MAGENTA	53	63	I		Pierre Brossolette VILLEURBANNE
VILLEURBANNE	69100	69266	RUE	MANSARD	1	9999	PI		Pierre Brossolette VILLEURBANNE
VILLEURBANNE	69100	69266	RUE	MILLON	1	21	PI		Pierre Brossolette VILLEURBANNE

VILLEURBANNE	69100	69266	RUE	SONGIEU	3	31	PI	Pierre Brossolette VILLEURBANNE
VILLEURBANNE	69100	69266	RUE	SYLVESTRE	2	12	PI	Pierre Brossolette VILLEURBANNE
VILLEURBANNE	69100	69266	RUE	BAUDIN	4	21	PI	Frédéric Fays VILLEURBANNE
VILLEURBANNE	69100	69266	RUE	BERGONIER	1	14	PI	Frédéric Fays VILLEURBANNE
VILLEURBANNE	69100	69266	RUE	BERNARD LECACHE	5	19	PI	Frédéric Fays VILLEURBANNE
VILLEURBANNE	69100	69266	RUE	BOURGHANIN	22	9999	PI	Frédéric Fays VILLEURBANNE
VILLEURBANNE	69100	69266	RUE	CHARLES ROBIN	26	28	P	Frédéric Fays VILLEURBANNE
VILLEURBANNE	69100	69266	RUE	CHARLES ROBIN	5	23	I	Frédéric Fays VILLEURBANNE
VILLEURBANNE	69100	69266	RUE	CHEVREUL	1	29	PI	Frédéric Fays VILLEURBANNE
VILLEURBANNE	69100	69266	RUE	CYPRIAN	1	3	I	Frédéric Fays VILLEURBANNE
VILLEURBANNE	69100	69266	RUE	DE LEGALITE	4	7	PI	Frédéric Fays VILLEURBANNE
VILLEURBANNE	69100	69266	RUE	DE LA LIBERTE	1	16	PI	Frédéric Fays VILLEURBANNE
VILLEURBANNE	69100	69266	RUE	DE PIERREFRITE	67	79	PI	Frédéric Fays VILLEURBANNE
VILLEURBANNE	69100	69266	RUE	DU CIMETIERE	2	9998	P	Frédéric Fays VILLEURBANNE
VILLEURBANNE	69100	69266	RUE	DU SOUVENIR FRANCAIS	1	9999	PI	Frédéric Fays VILLEURBANNE
VILLEURBANNE	69100	69266	RUE	FREDERIC FAYS	1	53	I	Frédéric Fays VILLEURBANNE
VILLEURBANNE	69100	69266	RUE	FREDERIC FAYS	2	64	P	Frédéric Fays VILLEURBANNE
VILLEURBANNE	69100	69266	RUE	FLORIAN	2	9998	P	Pierre Brossolette VILLEURBANNE
VILLEURBANNE	69100	69266	RUE	FRANCOIS GILLET	13	25	I	Pierre Brossolette VILLEURBANNE
VILLEURBANNE	69100	69266	RUE	FREDERIC PASSY	4	12	PI	Pierre Brossolette VILLEURBANNE
VILLEURBANNE	69100	69266	RUE	DU DR PIERRE FLEURY PAPILLO	1	9999	PI	Pierre Brossolette VILLEURBANNE
VILLEURBANNE	69100	69266	RUE	JEAN LOUIS MAUBANT	1	24	PI	Pierre Brossolette VILLEURBANNE
VILLEURBANNE	69100	69266	RUE	PASCAL	20	22	P	Pierre Brossolette VILLEURBANNE
VILLEURBANNE	69100	69266	RUE	PASCAL	24	56	PI	Pierre Brossolette VILLEURBANNE
VILLEURBANNE	69100	69266	RUE	RAYMOND TERRACHER	1	9999	PI	Pierre Brossolette VILLEURBANNE
VILLEURBANNE	69100	69266	RUE	DU NORD	1	9999	PI	Pierre Brossolette VILLEURBANNE
VILLEURBANNE	69100	69266	RUE	ALEXANDRE RIBOT	2	21	PI	Frédéric Fays VILLEURBANNE
VILLEURBANNE	69100	69266	RUE	ALFRED BRINON	1	44	PI	Frédéric Fays VILLEURBANNE
VILLEURBANNE	69100	69266	RUE	DANIEL LLACER	15	17	I	Frédéric Fays VILLEURBANNE
VILLEURBANNE	69100	69266	RUE	DANIEL LLACER	2	16	P	Frédéric Fays VILLEURBANNE
VILLEURBANNE	69100	69266	RUE	DE BARCELONE	3	22	PI	Frédéric Fays VILLEURBANNE
VILLEURBANNE	69100	69266	RUE	DE LA BOUBE	1	9	PI	Frédéric Fays VILLEURBANNE
VILLEURBANNE	69100	69266	RUE	DES BIENVENUS	1	29	I	Pierre Brossolette VILLEURBANNE
VILLEURBANNE	69100	69266	RUE	DE LA JEUNESSE	2	13	PI	Frédéric Fays VILLEURBANNE
VILLEURBANNE	69100	69266	RUE	DE TURIN	1	9999	PI	Frédéric Fays VILLEURBANNE
VILLEURBANNE	69100	69266	RUE	DES BAROTTIERES	1	9999	PI	Frédéric Fays VILLEURBANNE
VILLEURBANNE	69100	69266	RUE	DES BIENVENUS	2	32	P	Pierre Brossolette VILLEURBANNE
VILLEURBANNE	69100	69266	RUE	DES BIENVENUS	31	9999	I	Pierre Brossolette VILLEURBANNE
VILLEURBANNE	69100	69266	RUE	DU 8 MAI 1945	33	121	I	Frédéric Fays VILLEURBANNE
VILLEURBANNE	69100	69266	RUE	DU 8 MAI 1945	38	120	P	Frédéric Fays VILLEURBANNE
VILLEURBANNE	69100	69266	RUE	DU PROFESSEUR EMILE BOUVIE	2	14	PI	Frédéric Fays VILLEURBANNE
VILLEURBANNE	69100	69266	RUE	DES BIENVENUS	34	9998	P	Pierre Brossolette VILLEURBANNE
VILLEURBANNE	69100	69266	RUE	EMILE CHEYSSON	1	27	PI	Frédéric Fays VILLEURBANNE
VILLEURBANNE	69100	69266	RUE	DES BLUETS	1	9999	PI	Frédéric Fays VILLEURBANNE
VILLEURBANNE	69100	69266	RUE	GEORGES PICOT	1	29	PI	Frédéric Fays VILLEURBANNE
VILLEURBANNE	69100	69266	RUE	JEAN ZUBER	1	11	PI	Frédéric Fays VILLEURBANNE
VILLEURBANNE	69100	69266	RUE	DES BONS AMIS	1	28	PI	Frédéric Fays VILLEURBANNE
VILLEURBANNE	69100	69266	RUE	JULES SIEGFRIED	2	17	PI	Frédéric Fays VILLEURBANNE
VILLEURBANNE	69100	69266	RUE	LOUISE MICHEL	2	23	PI	Frédéric Fays VILLEURBANNE
VILLEURBANNE	69100	69266	RUE	MARCEL SEMBAT	1	9999	PI	Frédéric Fays VILLEURBANNE
VILLEURBANNE	69100	69266	RUE	DES COQUELICOTS	1	19	PI	Frédéric Fays VILLEURBANNE
VILLEURBANNE	69100	69266	RUE	MICHEL DUPEUBLE	1	15	I	Frédéric Fays VILLEURBANNE
VILLEURBANNE	69100	69266	RUE	MICHEL DUPEUBLE	26	44	P	Frédéric Fays VILLEURBANNE
VILLEURBANNE	69100	69266	RUE	DES JARDINS	1	9999	PI	Frédéric Fays VILLEURBANNE
VILLEURBANNE	69100	69266	RUE	DES PRES	1	9999	PI	Frédéric Fays VILLEURBANNE
VILLEURBANNE	69100	69266	RUE	OCTAVIE	1	77	PI	Frédéric Fays VILLEURBANNE
VILLEURBANNE	69100	69266	RUE	RENE	1	9999	PI	Frédéric Fays VILLEURBANNE
VILLEURBANNE	69100	69266	RUE	RENE PROLONGEE	1	32	PI	Frédéric Fays VILLEURBANNE
VILLEURBANNE	69100	69266	RUE	DOUAUMONT	1	9999	PI	Frédéric Fays VILLEURBANNE
VILLEURBANNE	69100	69266	RUE	DU 8 MAI 1945	1	31	I	Frédéric Fays VILLEURBANNE
VILLEURBANNE	69100	69266	RUE	DU 8 MAI 1945	8	36	P	Frédéric Fays VILLEURBANNE
VILLEURBANNE	69100	69266	RUE	DU BOIS BALMONT	1	9999	PI	Frédéric Fays VILLEURBANNE
VILLEURBANNE	69100	69266	RUE	DU CANADA	3	20	PI	Pierre Brossolette VILLEURBANNE

VILLEURBANNE	69100	69266	RUE	DU CANAL	1	9999	I	Frédéric Fays VILLEURBANNE
VILLEURBANNE	69100	69266	RUE	DU CANAL	2	9998	P	Frédéric Fays VILLEURBANNE
VILLEURBANNE	69100	69266	RUE	DU CAPITAIN FERRER	2	10	PI	Frédéric Fays VILLEURBANNE
VILLEURBANNE	69100	69266	RUE	DU FOYER	1	13	PI	Pierre Brossolette VILLEURBANNE
VILLEURBANNE	69100	69266	RUE	DU LUIZET	1	9999	PI	Pierre Brossolette VILLEURBANNE
VILLEURBANNE	69100	69266	RUE	DU MARAIS	1	9999	PI	Frédéric Fays VILLEURBANNE
VILLEURBANNE	69100	69266	RUE	DU PEROU	3	19	PI	Pierre Brossolette VILLEURBANNE
VILLEURBANNE	69100	69266	RUE	DU PONT DES PLANCHES	1	9999	PI	Frédéric Fays VILLEURBANNE
VILLEURBANNE	69100	69266	RUE	DU ROULET	1	9999	PI	Frédéric Fays VILLEURBANNE
VILLEURBANNE	69100	69266	RUE	DU VERT BUISSON	1	9999	PI	Frédéric Fays VILLEURBANNE
VILLEURBANNE	69100	69266	RUE	EDMONDE CHARLES ROUX	1	9999	PI	Frédéric Fays VILLEURBANNE
VILLEURBANNE	69100	69266	RUE	EDOUARD VAILLANT	1	83	I	Pierre Brossolette VILLEURBANNE
VILLEURBANNE	69100	69266	RUE	EDOUARD VAILLANT	2	84	P	Pierre Brossolette VILLEURBANNE
VILLEURBANNE	69100	69266	RUE	EMILE DUNIERE	1	17	I	Pierre Brossolette VILLEURBANNE
VILLEURBANNE	69100	69266	RUE	EUGENE POTTIER	1	9999	I	Frédéric Fays VILLEURBANNE
VILLEURBANNE	69100	69266	RUE	FRANCIS DE PRESSE	148	178	P	Pierre Brossolette VILLEURBANNE
VILLEURBANNE	69100	69266	RUE	FRANCIS DE PRESSE	149	179	I	Pierre Brossolette VILLEURBANNE
VILLEURBANNE	69100	69266	RUE	FRANCOISE GIROUD	1	9999	PI	Frédéric Fays VILLEURBANNE
VILLEURBANNE	69100	69266	RUE	GEOFFRAY	2	35	PI	Pierre Brossolette VILLEURBANNE
VILLEURBANNE	69100	69266	RUE	GEORGES CLEMENCEAU	1	9999	PI	Pierre Brossolette VILLEURBANNE
VILLEURBANNE	69100	69266	RUE	GEORGES COURTELINE	2	20	P	Pierre Brossolette VILLEURBANNE
VILLEURBANNE	69100	69266	RUE	GEORGES COURTELINE	21	68	PI	Pierre Brossolette VILLEURBANNE
VILLEURBANNE	69100	69266	RUE	GEORGES COURTELINE	1	7	I	Pierre Brossolette VILLEURBANNE
VILLEURBANNE	69100	69266	RUE	GERVAIS BUSSIERE	1	11	I	Pierre Brossolette VILLEURBANNE
VILLEURBANNE	69100	69266	RUE	HENRI	1	40	PI	Pierre Brossolette VILLEURBANNE
VILLEURBANNE	69100	69266	RUE	JEAN BAPTISTE CLEMENT	2	42	PI	Pierre Brossolette VILLEURBANNE
VILLEURBANNE	69100	69266	RUE	JEAN PIERRE BREDY	1	9999	PI	Pierre Brossolette VILLEURBANNE
VILLEURBANNE	69100	69266	RUE	JO COX	1	9999	PI	Pierre Brossolette VILLEURBANNE
VILLEURBANNE	69100	69266	RUE	JULIEN PEYHORGUE	1	9999	PI	Pierre Brossolette VILLEURBANNE
VILLEURBANNE	69100	69266	RUE	LEO LAGRANGE	1	9999	PI	Frédéric Fays VILLEURBANNE
VILLEURBANNE	69100	69266	RUE	DU PROFESSEUR PIERRE VICTOR	1	9999	PI	Lacassagne LYON
VILLEURBANNE	69100	69266	RUE	DU PROGRES	1	9999	PI	Frédéric Fays VILLEURBANNE
VILLEURBANNE	69100	69266	RUE	EMILE DECORPS	1	9999	PI	Frédéric Fays VILLEURBANNE
VILLEURBANNE	69100	69266	RUE	EUGENE FOURNIERE	53	9999	I	Lacassagne LYON
VILLEURBANNE	69100	69266	RUE	EUGENE FOURNIERE	2	48	P	Lacassagne LYON
VILLEURBANNE	69100	69266	RUE	EUGENE FOURNIERE	1	51	I	Lacassagne LYON
VILLEURBANNE	69100	69266	RUE	FLORIAN	1	9999	I	Lacassagne LYON
VILLEURBANNE	69100	69266	RUE	FRANCIS CHIRAT	2	41	PI	Lacassagne LYON
VILLEURBANNE	69100	69266	RUE	FRANCOIS JACOB	1	9999	PI	Pierre Brossolette VILLEURBANNE
VILLEURBANNE	69100	69266	RUE	F ET IRENE JOLIOT CURIE	1	11	I	Frédéric Fays VILLEURBANNE
VILLEURBANNE	69100	69266	RUE	F ET IRENE JOLIOT CURIE	2	54	P	Frédéric Fays VILLEURBANNE
VILLEURBANNE	69100	69266	RUE	F ET IRENE JOLIOT CURIE	19	61	I	Frédéric Fays VILLEURBANNE
VILLEURBANNE	69100	69266	RUE	F ET IRENE JOLIOT CURIE	13	17	I	Frédéric Fays VILLEURBANNE
VILLEURBANNE	69100	69266	RUE	F ET IRENE JOLIOT CURIE	56	62	P	Frédéric Fays VILLEURBANNE
VILLEURBANNE	69100	69266	RUE	COMBET	1	9999	PI	Frédéric Fays VILLEURBANNE
VILLEURBANNE	69100	69266	RUE	CYPRIAN	2	2	P	Frédéric Fays VILLEURBANNE
VILLEURBANNE	69100	69266	RUE	CYPRIAN	4	98	PI	Frédéric Fays VILLEURBANNE
VILLEURBANNE	69100	69266	RUE	DE DELLE	2	25	PI	Frédéric Fays VILLEURBANNE
VILLEURBANNE	69100	69266	RUE	DE L AVENIR	1	9	PI	Frédéric Fays VILLEURBANNE
VILLEURBANNE	69100	69266	RUE	DE L AVENIR	10	14	P	Frédéric Fays VILLEURBANNE
VILLEURBANNE	69100	69266	RUE	DE L ORANGER	1	32	PI	Frédéric Fays VILLEURBANNE
VILLEURBANNE	69100	69266	RUE	DE L ORANGER	34	44	P	Frédéric Fays VILLEURBANNE
VILLEURBANNE	69100	69266	RUE	DE LA LIGNE DE L EST	1	17	PI	Frédéric Fays VILLEURBANNE
VILLEURBANNE	69100	69266	RUE	DE LA MARNE	4	39	PI	Frédéric Fays VILLEURBANNE
VILLEURBANNE	69100	69266	RUE	DE LA SOMME	1	10	PI	Frédéric Fays VILLEURBANNE
VILLEURBANNE	69100	69266	RUE	DEBUT	1	9999	PI	Frédéric Fays VILLEURBANNE
VILLEURBANNE	69100	69266	RUE	DES LAURIERS	1	9999	PI	Frédéric Fays VILLEURBANNE
VILLEURBANNE	69100	69266	RUE	DES ROSES	1	9999	PI	Frédéric Fays VILLEURBANNE
VILLEURBANNE	69100	69266	RUE	DU MARECHAL FOCH	1	40	PI	Frédéric Fays VILLEURBANNE
VILLEURBANNE	69100	69266	RUE	DU PORT	1	18	PI	Frédéric Fays VILLEURBANNE
VILLEURBANNE	69100	69266	RUE	FREDERIC FAYS	57	9999	I	Frédéric Fays VILLEURBANNE
VILLEURBANNE	69100	69266	RUE	FREDERIC FAYS	66	9998	P	Frédéric Fays VILLEURBANNE
VILLEURBANNE	69100	69266	RUE	HENRI LEGAY	1	43	PI	Frédéric Fays VILLEURBANNE

VILLEURBANNE	69100	69266	RUE	JEAN BAPTISTE DURAND	2	12	PI		Frédéric Fays VILLEURBANNE
VILLEURBANNE	69100	69266	RUE	JEAN VOILLOT	1	161	I		Frédéric Fays VILLEURBANNE
VILLEURBANNE	69100	69266	RUE	JEAN VOILLOT	2	148	P		Frédéric Fays VILLEURBANNE
VILLEURBANNE	69100	69266	RUE	JULES GUESDE	2	55	PI		Frédéric Fays VILLEURBANNE
VILLEURBANNE	69100	69266	RUE	LOUIS BOCQUET	3	17	PI		Frédéric Fays VILLEURBANNE
VILLEURBANNE	69100	69266	RUE	PIERRE BRESSAT	1	40	PI		Frédéric Fays VILLEURBANNE
VILLEURBANNE	69100	69266	RUE	YVONNE CHANU	1	9999	I		Frédéric Fays VILLEURBANNE
VILLEURBANNE	69100	69266	RUE	BONNET	1	28	PI		Pierre Brossolette VILLEURBANNE
VILLEURBANNE	69100	69266	RUE	DE BRUXELLES	1	26	PI		Pierre Brossolette VILLEURBANNE
VILLEURBANNE	69100	69266	RUE	DE MILAN	1	10	PI		Pierre Brossolette VILLEURBANNE
VILLEURBANNE	69100	69266	RUE	DES CHARMETTES	13	21	I		Pierre Brossolette VILLEURBANNE
VILLEURBANNE	69100	69266	RUE	DES CHARMETTES	2	11	PI		Pierre Brossolette VILLEURBANNE
VILLEURBANNE	69100	69266	RUE	ETIENNE GAGNAIRE	1	15	PI		Pierre Brossolette VILLEURBANNE
VILLEURBANNE	69100	69266	RUE	FRANCIS DE PRESSENSE	1	31	I		Pierre Brossolette VILLEURBANNE
VILLEURBANNE	69100	69266	RUE	FRANCIS DE PRESSENSE	2	34	P		Pierre Brossolette VILLEURBANNE
VILLEURBANNE	69100	69266	RUE	GABRIEL PERI	2	36	P		Pierre Brossolette VILLEURBANNE
VILLEURBANNE	69100	69266	RUE	GABRIEL PERI	38	9999	PI		Pierre Brossolette VILLEURBANNE
VILLEURBANNE	69100	69266	RUE	GERVAIS BUSSIÈRE	2	9998	P		Pierre Brossolette VILLEURBANNE
VILLEURBANNE	69100	69266	RUE	GERVAIS BUSSIÈRE	35	9999	I		Pierre Brossolette VILLEURBANNE
VILLEURBANNE	69100	69266	RUE	HECTOR BERLIOZ	1	9999	PI		Pierre Brossolette VILLEURBANNE
VILLEURBANNE	69100	69266	RUE	JUBIN	1	19	I		Pierre Brossolette VILLEURBANNE
VILLEURBANNE	69100	69266	RUE	JUBIN	2	20	P		Pierre Brossolette VILLEURBANNE
VILLEURBANNE	69100	69266	RUE	LAKANAL	2	51	PI		Pierre Brossolette VILLEURBANNE
VILLEURBANNE	69100	69266	RUE	LAKANAL	54	60	P		Pierre Brossolette VILLEURBANNE
VILLEURBANNE	69100	69266	RUE	MARGUERITE	20	26	P		Pierre Brossolette VILLEURBANNE
VILLEURBANNE	69100	69266	RUE	MARGUERITE	29	29	I		Pierre Brossolette VILLEURBANNE
VILLEURBANNE	69100	69266	RUE	MELZET	1	9999	PI		Pierre Brossolette VILLEURBANNE
VILLEURBANNE	69100	69266	RUE	MOZART	1	14	PI		Pierre Brossolette VILLEURBANNE
VILLEURBANNE	69100	69266	RUE	PIERRE LAROUSSE	1	21	PI		Pierre Brossolette VILLEURBANNE
VILLEURBANNE	69100	69266	RUE	SON TAY	1	10	PI		Pierre Brossolette VILLEURBANNE
VILLEURBANNE	69100	69266	RUE	SON TAY	62	64	P		Pierre Brossolette VILLEURBANNE
VILLEURBANNE	69100	69266	RUE	BOURGCHANIN	1	21	PI		Frédéric Fays VILLEURBANNE
VILLEURBANNE	69100	69266	RUE	CHAMBFORT	1	11	I		Frédéric Fays VILLEURBANNE
VILLEURBANNE	69100	69266	RUE	CHAMBFORT	2	10	P		Frédéric Fays VILLEURBANNE
VILLEURBANNE	69100	69266	RUE	CHARLES PERRAULT	2	9	PI		Frédéric Fays VILLEURBANNE
VILLEURBANNE	69100	69266	RUE	DE CHATEAU GAILLARD	139	9999	I		Frédéric Fays VILLEURBANNE
VILLEURBANNE	69100	69266	RUE	DE CHATEAU GAILLARD	148	9998	P		Frédéric Fays VILLEURBANNE
VILLEURBANNE	69100	69266	RUE	DE LA COOPERATIVE	2	25	PI		Frédéric Fays VILLEURBANNE
VILLEURBANNE	69100	69266	RUE	DE LA SERENITE	1	30	PI		Frédéric Fays VILLEURBANNE
VILLEURBANNE	69100	69266	RUE	DE MULHOUSE	1	9999	PI		Frédéric Fays VILLEURBANNE
VILLEURBANNE	69100	69266	RUE	DE VENISE	1	9999	PI		Frédéric Fays VILLEURBANNE
VILLEURBANNE	69100	69266	RUE	DEAUVILLE	1	19	PI		Frédéric Fays VILLEURBANNE
VILLEURBANNE	69100	69266	RUE	DENIS PAPIN	1	12	PI		Frédéric Fays VILLEURBANNE
VILLEURBANNE	69100	69266	RUE	DU BOUCHERET	1	9999	PI		Frédéric Fays VILLEURBANNE
VILLEURBANNE	69100	69266	RUE	DU 8 MAI 1945	122	9999	PI		Frédéric Fays VILLEURBANNE
VILLEURBANNE	69100	69266	RUE	DU CHAMP DE L ORME	43	9999	I		Frédéric Fays VILLEURBANNE
VILLEURBANNE	69100	69266	RUE	DU CHAMP DE L ORME	48	9998	P		Frédéric Fays VILLEURBANNE
VILLEURBANNE	69100	69266	RUE	FLACHET	21	9999	I		Frédéric Fays VILLEURBANNE
VILLEURBANNE	69100	69266	RUE	FLACHET	26	9998	P		Frédéric Fays VILLEURBANNE
VILLEURBANNE	69100	69266	RUE	FRANCIS DE PRESSENSE	231	9999	I		Frédéric Fays VILLEURBANNE
VILLEURBANNE	69100	69266	RUE	FRANCIS DE PRESSENSE	240	9998	P		Frédéric Fays VILLEURBANNE
VILLEURBANNE	69100	69266	RUE	FRANCOIS MOLE	1	9999	PI		Frédéric Fays VILLEURBANNE
VILLEURBANNE	69100	69266	RUE	GREUZE	29	98	PI		Frédéric Fays VILLEURBANNE
VILLEURBANNE	69100	69266	RUE	GUSTAVE CHAMBOEUF	1	26	PI		Frédéric Fays VILLEURBANNE
VILLEURBANNE	69100	69266	RUE	LANCON	1	35	PI		Frédéric Fays VILLEURBANNE
VILLEURBANNE	69100	69266	RUE	LOUIS GALVANI	1	9999	PI		Frédéric Fays VILLEURBANNE
VILLEURBANNE	69100	69266	RUE	PAUL GOJON	1	9999	PI		Frédéric Fays VILLEURBANNE
VILLEURBANNE	69100	69266	RUE	PIERRE VOYANT	1	9999	PI		Frédéric Fays VILLEURBANNE
VILLEURBANNE	69100	69266	RUE	DU PROFESSEUR CALMETTE	1	9999	PI		Frédéric Fays VILLEURBANNE
VILLEURBANNE	69100	69266	RUE	GALILEE	2	16	P		Lacassagne LYON
VILLEURBANNE	69100	69266	RUE	GEORGE SAND	2	9998	P		Lacassagne LYON
VILLEURBANNE	69100	69266	RUE	GUILLOTTE	1	9999	PI		Frédéric Fays VILLEURBANNE
VILLEURBANNE	69100	69266	RUE	JEAN JAURES	1	9999	PI		Lacassagne LYON

VILLEURBANNE	69100	69266	RUE	CHARLIE CHAPLIN	1	7	I		Pierre Brossolette VILLEURBANNE
VILLEURBANNE	69100	69266	RUE	DU BOULEVARD	5	16	PI		Pierre Brossolette VILLEURBANNE
VILLEURBANNE	69100	69266	RUE	DU TONKIN	1	47	PI		Pierre Brossolette VILLEURBANNE
VILLEURBANNE	69100	69266	RUE	GEORGES MELIES	1	9999	PI		Pierre Brossolette VILLEURBANNE
VILLEURBANNE	69100	69266	RUE	JACQUES BREL	1	5	I		Pierre Brossolette VILLEURBANNE
VILLEURBANNE	69100	69266	RUE	JOHN FORD	7	15	I		Pierre Brossolette VILLEURBANNE
VILLEURBANNE	69100	69266	RUE	LOUIS GUERIN	1	39	I		Pierre Brossolette VILLEURBANNE
VILLEURBANNE	69100	69266	RUE	LOUIS GUERIN	2	48	P		Pierre Brossolette VILLEURBANNE
VILLEURBANNE	69100	69266	RUE	PHELYPEAUX	1	3	I		Pierre Brossolette VILLEURBANNE
VILLEURBANNE	69100	69266	RUE	JULES KUMER	1	9999	PI		Frédéric Fays VILLEURBANNE
VILLEURBANNE	69100	69266	RUE	LEON BLUM	1	9999	PI		Frédéric Fays VILLEURBANNE
VILLEURBANNE	69100	69266	RUE	LOUIS BRAILLE	1	9999	I		Lacassagne LYON
VILLEURBANNE	69100	69266	RUE	LOUIS DUCROIZE	1	23	PI		Frédéric Fays VILLEURBANNE
VILLEURBANNE	69100	69266	RUE	LOUIS GOUX	1	9999	PI		Frédéric Fays VILLEURBANNE
VILLEURBANNE	69100	69266	RUE	MEUNIER	1	20	PI		Lacassagne LYON
VILLEURBANNE	69100	69266	RUE	PANISSOD	1	9999	PI		Lacassagne LYON
VILLEURBANNE	69100	69266	RUE	PAUL PECHOUX	1	6	PI		Pierre Brossolette VILLEURBANNE
VILLEURBANNE	69100	69266	RUE	PERSOZ	1	30	PI		Pierre Brossolette VILLEURBANNE
VILLEURBANNE	69100	69266	RUE	PIERRE CACARD	4	22	PI		Frédéric Fays VILLEURBANNE
VILLEURBANNE	69100	69266	RUE	PIERRE LOUIS BERNAIX	1	9999	PI		Frédéric Fays VILLEURBANNE
VILLEURBANNE	69100	69266	RUE	POIZAT	1	52	PI		Frédéric Fays VILLEURBANNE
VILLEURBANNE	69100	69266	RUE	RHONAT	1	20	PI		Lacassagne LYON
VILLEURBANNE	69100	69266	RUE	VALENTIN HAUY	1	27	PI		Lacassagne LYON
VILLEURBANNE	69100	69266	RUE	VICTOR BASCH	1	39	PI		Frédéric Fays VILLEURBANNE
VILLEURBANNE	69100	69266	RUE	VICTOR HUGO	1	9999	PI		Lacassagne LYON
VILLEURBANNE	69100	69266	RUE	VICTOR SUBIT	1	9999	PI		Frédéric Fays VILLEURBANNE
VILLEURBANNE	69100	69266	RUE	ANATOLE FRANCE	87	111	I		Pierre Brossolette VILLEURBANNE
VILLEURBANNE	69100	69266	RUE	BILLON	12	9998	P		Pierre Brossolette VILLEURBANNE
VILLEURBANNE	69100	69266	RUE	BRANLY	2	24	P		Pierre Brossolette VILLEURBANNE
VILLEURBANNE	69100	69266	RUE	COLIN	40	9999	PI		Pierre Brossolette VILLEURBANNE
VILLEURBANNE	69100	69266	RUE	DEDIEU	144	9998	P		Pierre Brossolette VILLEURBANNE
VILLEURBANNE	69100	69266	RUE	EDOUARD VAILLANT	85	9999	I		Pierre Brossolette VILLEURBANNE
VILLEURBANNE	69100	69266	RUE	EDOUARD VAILLANT	86	9998	P		Pierre Brossolette VILLEURBANNE
VILLEURBANNE	69100	69266	RUE	FRANCIS DE PRESSENSE	53	147	I		Pierre Brossolette VILLEURBANNE
VILLEURBANNE	69100	69266	RUE	FRANCIS DE PRESSENSE	56	146	P		Pierre Brossolette VILLEURBANNE
VILLEURBANNE	69100	69266	RUE	HIPPOLYTE KAHN	1	23	PI		Pierre Brossolette VILLEURBANNE
VILLEURBANNE	69100	69266	RUE	HIPPOLYTE KAHN	24	24	P		Pierre Brossolette VILLEURBANNE
VILLEURBANNE	69100	69266	RUE	JEAN BOURGEY	1	9999	PI		Pierre Brossolette VILLEURBANNE
VILLEURBANNE	69100	69266	RUE	JEAN OTTAVI	2	9998	P		Pierre Brossolette VILLEURBANNE
VILLEURBANNE	69100	69266	RUE	LEON CHOMEL	1	9999	PI		Pierre Brossolette VILLEURBANNE
VILLEURBANNE	69100	69266	RUE	MAUVERT	13	9999	PI		Pierre Brossolette VILLEURBANNE
VILLEURBANNE	69100	69266	RUE	MICHEL SERVET	1	21	PI		Pierre Brossolette VILLEURBANNE
VILLEURBANNE	69100	69266	RUE	PAUL VERLAINE	1	9999	PI		Pierre Brossolette VILLEURBANNE
VILLEURBANNE	69100	69266	RUE	RACINE	1	23	PI		Pierre Brossolette VILLEURBANNE
VILLEURBANNE	69100	69266	RUE	ROBERT DESNOS	2	9998	P		Pierre Brossolette VILLEURBANNE
VILLEURBANNE	69100	69266	RUE	VIRET	20	9999	PI		Pierre Brossolette VILLEURBANNE
VILLEURBANNE	69100	69266	RUE	LEON FABRE	1	33	PI		Pierre Brossolette VILLEURBANNE
VILLEURBANNE	69100	69266	RUE	LEON PIAT	1	9999	PI		Frédéric Fays VILLEURBANNE
VILLEURBANNE	69100	69266	RUE	LOUIS JARNET	1	20	PI		Frédéric Fays VILLEURBANNE
VILLEURBANNE	69100	69266	RUE	LOUIS MAYNARD	1	9999	PI		Frédéric Fays VILLEURBANNE
VILLEURBANNE	69100	69266	RUE	LUCETTE ET RENE DESGRAND	1	9999	PI		Frédéric Fays VILLEURBANNE
VILLEURBANNE	69100	69266	RUE	MARCEL DUTARTRE	1	9999	PI		Pierre Brossolette VILLEURBANNE
VILLEURBANNE	69100	69266	RUE	MARGUERITE	25	27	I		Pierre Brossolette VILLEURBANNE
VILLEURBANNE	69100	69266	RUE	MARGUERITE	28	28	P		Pierre Brossolette VILLEURBANNE
VILLEURBANNE	69100	69266	RUE	MARGUERITE	30	46	PI		Pierre Brossolette VILLEURBANNE
VILLEURBANNE	69100	69266	RUE	MARIE ANTOINETTE	1	35	PI		Pierre Brossolette VILLEURBANNE
VILLEURBANNE	69100	69266	RUE	MARTERET	1	22	PI		Pierre Brossolette VILLEURBANNE
VILLEURBANNE	69100	69266	RUE	MAUVERT	1	12	PI		Pierre Brossolette VILLEURBANNE
VILLEURBANNE	69100	69266	RUE	MICHEL ROCARD	1	9999	PI		Pierre Brossolette VILLEURBANNE
VILLEURBANNE	69100	69266	RUE	MIMI PINSON	1	9999	PI		Frédéric Fays VILLEURBANNE
VILLEURBANNE	69100	69266	RUE	PAUL CAMBON	1	9999	PI		Pierre Brossolette VILLEURBANNE
VILLEURBANNE	69100	69266	RUE	PHILIPPE VERZIER	1	9999	PI		Pierre Brossolette VILLEURBANNE
VILLEURBANNE	69100	69266	RUE	PIERRE DAC	1	9999	PI		Pierre Brossolette VILLEURBANNE

VILLEURBANNE	69100	69266	RUE	PIERRE LOTI	1	9999	PI	Pierre Brossolette VILLEURBANNE
VILLEURBANNE	69100	69266	RUE	PRISCA	1	19	PI	Pierre Brossolette VILLEURBANNE
VILLEURBANNE	69100	69266	RUE	RASPAIL	1	9999	PI	Pierre Brossolette VILLEURBANNE
VILLEURBANNE	69100	69266	RUE	ROBERT DESNOS	1	9999	I	Pierre Brossolette VILLEURBANNE
VILLEURBANNE	69100	69266	RUE	ROUGET DE LISLE	1	21	PI	Frédéric Fays VILLEURBANNE
VILLEURBANNE	69100	69266	RUE	DE LA CITE SAINT JEAN	1	30	PI	Frédéric Fays VILLEURBANNE
VILLEURBANNE	69100	69266	RUE	SCHMIDT	1	20	PI	Pierre Brossolette VILLEURBANNE
VILLEURBANNE	69100	69266	RUE	SPREAFICO	1	24	PI	Pierre Brossolette VILLEURBANNE
VILLEURBANNE	69100	69266	RUE	TRANQUILLE	1	9999	PI	Frédéric Fays VILLEURBANNE
VILLEURBANNE	69100	69266	RUE	WILHELMINE	4	7	PI	Pierre Brossolette VILLEURBANNE
VILLEURBANNE	69100	69266	RUE	CHARLOTTE DELBO	1	9999	PI	Frédéric Fays VILLEURBANNE
VILLEURBANNE	69100	69266	RUE	DE LA POUDRETTE	2	84	P	Frédéric Fays VILLEURBANNE
VILLEURBANNE	69100	69266	RUE	DE LA SOIE	1	9999	PI	Frédéric Fays VILLEURBANNE
VILLEURBANNE	69100	69266	RUE	DE PIERREFRITE	80	9999	PI	Frédéric Fays VILLEURBANNE
VILLEURBANNE	69100	69266	RUE	DECOMBEROUSSE	1	9999	PI	Frédéric Fays VILLEURBANNE
VILLEURBANNE	69100	69266	RUE	DU CIMETIERE	1	9999	I	Frédéric Fays VILLEURBANNE
VILLEURBANNE	69100	69266	RUE	FRANCIA	1	9999	PI	Frédéric Fays VILLEURBANNE
VILLEURBANNE	69100	69266	RUE	OLYMPE DE GOUGES	1	9999	PI	Frédéric Fays VILLEURBANNE
VILLEURBANNE	69100	69266	RUE	VICTOR JARA	2	9998	P	Frédéric Fays VILLEURBANNE
VILLEURBANNE	69100	69266	RUE	BAT YAM	1	12	PI	Pierre Brossolette VILLEURBANNE
VILLEURBANNE	69100	69266	RUE	BOUCHET	1	3	I	Lacassagne LYON
VILLEURBANNE	69100	69266	RUE	BELLECOMBE	4	15	PI	Pierre Brossolette VILLEURBANNE
VILLEURBANNE	69100	69266	RUE	CHARLIE CHAPLIN	2	6	P	Pierre Brossolette VILLEURBANNE
VILLEURBANNE	69100	69266	RUE	D HANOI	3	13	PI	Pierre Brossolette VILLEURBANNE
VILLEURBANNE	69100	69266	RUE	D INKERMANN	1	11	I	Pierre Brossolette VILLEURBANNE
VILLEURBANNE	69100	69266	RUE	D INKERMANN	2	12	P	Pierre Brossolette VILLEURBANNE
VILLEURBANNE	69100	69266	RUE	DEDIEU	1	34	PI	Pierre Brossolette VILLEURBANNE
VILLEURBANNE	69100	69266	RUE	DEDIEU	37	45	I	Pierre Brossolette VILLEURBANNE
VILLEURBANNE	69100	69266	RUE	DES CHARMETTES	12	14	P	Pierre Brossolette VILLEURBANNE
VILLEURBANNE	69100	69266	RUE	DES CHARMETTES	16	40	P	Pierre Brossolette VILLEURBANNE
VILLEURBANNE	69100	69266	RUE	DES TEINTURIERS	1	9999	PI	Pierre Brossolette VILLEURBANNE
VILLEURBANNE	69100	69266	RUE	GABRIEL PERI	1	37	I	Pierre Brossolette VILLEURBANNE
VILLEURBANNE	69100	69266	RUE	GENERAL DAYAN	2	80	PI	Pierre Brossolette VILLEURBANNE
VILLEURBANNE	69100	69266	RUE	HENRI ROLLAND	1	10	PI	Pierre Brossolette VILLEURBANNE
VILLEURBANNE	69100	69266	RUE	HENRI ROLLAND	21	29	I	Pierre Brossolette VILLEURBANNE
VILLEURBANNE	69100	69266	RUE	JACQUES BREL	2	6	P	Pierre Brossolette VILLEURBANNE
VILLEURBANNE	69100	69266	RUE	JEAN NOVEL	1	9999	PI	Pierre Brossolette VILLEURBANNE
VILLEURBANNE	69100	69266	RUE	JULES VALLES	1	15	PI	Pierre Brossolette VILLEURBANNE
VILLEURBANNE	69100	69266	RUE	JULES VALLES	16	24	P	Pierre Brossolette VILLEURBANNE
VILLEURBANNE	69100	69266	RUE	JULES VALLES	17	25	I	Pierre Brossolette VILLEURBANNE
VILLEURBANNE	69100	69266	RUE	JULES VALLES	26	40	PI	Pierre Brossolette VILLEURBANNE
VILLEURBANNE	69100	69266	RUE	LOUIS GUERIN	41	101	I	Pierre Brossolette VILLEURBANNE
VILLEURBANNE	69100	69266	RUE	LOUIS GUERIN	50	100	P	Pierre Brossolette VILLEURBANNE
VILLEURBANNE	69100	69266	TERRAIN	DE LA FEYSSINE	1	9999	PI	Frédéric Fays VILLEURBANNE
VILLEURBANNE	69100	69266	ESPLANADE	AGNES VARDA	1	9999	PI	Pierre Brossolette VILLEURBANNE
VILLEURBANNE	69100	69266	IMPASSE	AMBLARD	1	9999	PI	Lacassagne LYON
VILLEURBANNE	69100	69266	RUE	VICTOR GRIGNARD	1	9999	PI	Pierre Brossolette VILLEURBANNE
VILLEURBANNE	69100	69266	RUE	WILLY BRANDT	1	9999	PI	Frédéric Fays VILLEURBANNE
VILLIE-MORGON		69267						Aiguerande BELLEVILLE
VINDRY-SUR-TURDINE		69157						René Cassin TARARE
VOURLES		69268						René Descartes ST-GENIS-LAVAL
YZERON		69269						René Descartes ST-GENIS-LAVAL

COMMUNE	CODE POSTAL	CODE INSEE	LYCEE(S) DE SECTEUR - Académie de Lyon
BOURCIA	39320	39069	Lalande - Edgar Quinet - Joseph-Marie Carriat BOURG-EN-BRESSE
CHANAZ	73310	73073	Du Bugey, BELLEY
CHANCIA	01590	39102	Paul-Painlevé, OYONNAX- lycée Arbez-Carme, BELLIGNAT
CHENAY-LE-CHATEL (SAONE ET LOIRE)	71340	71123	JEREMIE DE LA RUE CHARLIEU
CHENE EN SEMINE	74270	74068	Saint Exupery, VALSERHONE
CHINDRIEUX	73310	73085	Du Bugey, BELLEY
CHOUX	39370	39151	Arbez-Carme, BELLIGNAT- Paul-Painlevé, OYONNAX
CONDES	39240	39163	Paul-Painlevé, OYONNAX- lycée Arbez-Carme, BELLIGNAT
COUBLANC (SAONE ET LOIRE)	71170	71148	JEREMIE DE LA RUE CHARLIEU
FLEURY-LA-MONTAGNE (SAONE ET LOIRE)	71340		JEREMIE DE LA RUE CHARLIEU
FRANCLENS	74910	74130	Saint Exupery, VALSERHONE
IGUERANDE (SAONE ET LOIRE)	71340	71238	JEREMIE DE LA RUE CHARLIEU
LAVANCIA-EPERCY	01590	39283	Paul-Painlevé, OYONNAX- lycée Arbez-Carme, BELLIGNAT
LIGNY-EN-BRIONNAIS (SAONE ET LOIRE)	71110		JEREMIE DE LA RUE CHARLIEU
MAILLY (SAONE ET LOIRE)	71340	71271	JEREMIE DE LA RUE CHARLIEU
MELAY (SAONE ET LOIRE)	71340	71291	JEREMIE DE LA RUE CHARLIEU
MONTFLEUR	39320	39353	Lalande - Edgar Quinet - Joseph-Marie Carriat BOURG-EN-BRESSE
MOTZ	73310	73180	Saint Exupery, VALSERHONE
ROGNA	39360	39463	Paul-Painlevé, OYONNAX- lycée Arbez-Carme, BELLIGNAT
RUFFIEUX	73310	73218	Du Bugey, BELLEY
SAINT GERMAIN SUR RHONE	74910	74235	Saint Exupery, VALSERHONE
SAINT-BONNET DE CRAY (SAONE ET LOIRE)	71340		JEREMIE DE LA RUE CHARLIEU
SAINT-EDMOND (SAONE ET LOIRE)	71740	71408	JEREMIE DE LA RUE CHARLIEU
SAINT-FERREOL-D'AUROURE (HAUTE LOIRE)	43330	43184	JACOB HOLTZER - LYCEE ALBERT CAMUS FIRMINY
SAINT-JULIEN-DE-JONZY (SAONE ET LOIRE)	71110		JEREMIE DE LA RUE CHARLIEU
SAINT--JUST-MALMONT (HAUTE LOIRE)	43240		JACOB HOLTZER - LYCEE ALBERT CAMUS FIRMINY
SAINT-MARTIN-DE-LIXY (SAONE ET LOIRE)	71740		JEREMIE DE LA RUE CHARLIEU
SAINT-MAURICE-LES-CHATEAUNEUF (SAONE ET LOIRE)	71740		JEREMIE DE LA RUE CHARLIEU
SERRIERES EN CHAUTAGNE	73310	73286	Saint Exupery, VALSERHONE
TANCON (SAONE ET LOIRE)	71740	71533	JEREMIE DE LA RUE CHARLIEU
VAL D'EPY	39160	39209	Lalande - Edgar Quinet - Joseph-Marie Carriat BOURG-EN-BRESSE
VIONS	73310	73327	Du Bugey, BELLEY
VIRY	39360	39579	Paul-Painlevé, OYONNAX- lycée Arbez-Carme, BELLIGNAT

Arrêté ARS n°2024-14-0153

Portant modification du Centre de Ressources Territorial (CRT) pour les personnes âgées porté par l'établissement d'hébergement pour personnes âgées dépendantes (EHPAD) « EHPAD Les Ancolies PERONNAS » à PERONNAS (01960)

GESTIONNAIRE : MUTUALITE FRANÇAISE AIN SSAM

La Directrice générale de l'Agence régionale de santé Auvergne-Rhône-Alpes

Le Président du Conseil départemental de l'Ain

Vu le code de l'action sociale et des familles, livre troisième, titre premier (établissements et services soumis à autorisation), sections première et troisième du chapitre deux, sections première et quatrième du chapitre trois, notamment ses articles L. 312-1, L. 313-1-3, L. 313-12-3, D. 312-7- 2 et D. 312-155-0 ;

Vu le code général des collectivités territoriales ;

Vu la loi n° 2021-1754 du 23 décembre 2021 de financement de la sécurité sociale pour 2022, notamment ses articles 44 et 47 ;

Vu le décret n° 2022-731 du 27 avril 2022 relatif à la mission de centre de ressources territoriaux pour personnes âgées et au temps minimum de présence du médecin coordonnateur en établissement d'hébergement pour personnes âgées dépendantes ;

Vu l'arrêté du 27 avril 2022 relatif à la mission de centre de ressources territoriaux pour les personnes âgées ;

Vu l'instruction n° DGCS/SD3A/2022/113 du 15 avril 2022 relative à l'appel à candidature portant sur le déploiement de la mission de centre de ressources territorial pour les personnes âgées ;

Vu le Mode opératoire d'enregistrement des Centres de ressources personnes âgées dans le répertoire FINESS de l'Agence du Numérique en santé (ANS) du 29 septembre 2022 ;

Vu les arrêtés n°2018-1921, 2018-1922, 2018-1923 et 2018-1924 du 28 mai 2018 publiés le 14 juin 2018, constituant le socle du Projet régional de santé (PRS) 2^{ème} génération de l'Agence régionale de santé Auvergne-Rhône-Alpes ;

Vu le programme interdépartemental d'accompagnement des handicaps et de la perte d'autonomie (PRIAC) en vigueur ;

Vu la délibération de l'Assemblée du Conseil départemental de l'Ain en date du 12 décembre 2022 approuvant les orientations et le plan d'actions du Plan Seniors pour la période 2023-2028 ;

Vu l'arrêté conjoint ARS et Département de l'Ain n° 2016-8208 du 20 décembre 2016 portant renouvellement de l'autorisation délivrée à la Mutualité Française Ain SSAM pour le fonctionnement de l'EHPAD Les Ancolies PERONNAS situé à PERONNAS (01960) à compter du 3 janvier 2017 ;

Vu l'arrêté conjoint ARS et Département de l'Ain n° 2016-8746 du 7 juillet 2017 portant autorisation du Pôle d'activités et de soins adaptés (PASA) de 14 places de l'EHPAD les Ancolies PERONNAS pour l'accueil de personnes âgées atteintes de la maladie d'Alzheimer ou de maladies apparentées ;

Vu l'arrêté conjoint ARS et Département de l'Ain n°2023-14-0042 du 9 février 2023 portant création d'un centre de ressources territorial pour les personnes âgées porté par l'établissement d'hébergement pour personnes âgées dépendantes (EHPAD) EHPAD Les Ancolies PERONNAS situé à PERONNAS (01960) ;

Considérant la nécessité de préciser la zone d'intervention du Centre de Ressources Territorial ;

Considérant que ce projet est compatible avec les objectifs et répond aux besoins sociaux et médico-sociaux fixés par le schéma régional de santé, qu'il satisfait aux règles d'organisation et de fonctionnement prévues par le code de l'action sociale et des familles, qu'il répond aux exigences de qualité de prise en charges des bénéficiaires et qu'il est compatible avec le programme interdépartemental et régional mentionné à l'article L.312-5-1 du code de l'action sociale et des familles ;

ARRÊTENT

Article 1^{er} : L'autorisation visée à l'article L.313-1 du code de l'action sociale et des familles délivrée à la Mutualité Française Ain SSAM pour le fonctionnement de l'établissement d'hébergement pour personnes âgées dépendantes (EHPAD) « EHPAD Les Ancolies PERONNAS » sis 131 rue Jean Monnet à PERONNAS (01960) est modifiée comme suit :

- Précision dans l'annexe FINISS de la zone d'intervention du Centre de Ressources Territorial pour personnes âgées.

Article 2 : Les autres caractéristiques de l'autorisation restent inchangées.

Article 3 : La présente autorisation est rattachée à la date de renouvellement de l'autorisation de la structure autorisée pour une durée de 15 ans à compter du 3 janvier 2017, soit le 3 janvier 2032. Le renouvellement de l'autorisation, à l'issue des 15 ans, est subordonné aux résultats de l'évaluation ou des évaluations mentionnées à l'article L.312-8 du code de l'action sociale et des familles, dans les conditions prévues à l'article L.313-5 du même code.

Article 4 : Les caractéristiques de la présente décision sont enregistrées au Fichier National des Etablissements Sanitaires et Sociaux FINISS comme précisé dans l'annexe jointe.

Article 5 : Tout changement important dans l'activité, l'installation, l'organisation, la direction ou le fonctionnement de l'établissement par rapport aux caractéristiques prises en considération pour son autorisation devra être porté à la connaissance des autorités compétentes, selon les termes de l'article L. 313-1 du code de l'action sociale et des familles. L'autorisation ne peut être cédée sans leur accord.

Article 6 : Dans les deux mois suivant sa notification à l'intéressé ou sa publication pour les tiers, la présente décision peut faire l'objet d'un recours gracieux auprès de la Directrice Générale de l'Agence Régionale de Santé Auvergne-Rhône-Alpes et du Président du Conseil départemental de l'Ain, ou d'un recours contentieux devant le tribunal administratif compétent. En application du décret n° 2018-251 du 6 avril 2018, les particuliers et les personnes morales de droit privé non représentées par un avocat peuvent communiquer avec un Tribunal administratif par la voie de l'application informatique « Télérecours citoyens » sur le site www.telerecours.fr.

Article 7 : La Directrice de la délégation départementale de l'Ain de l'Agence Régionale de Santé Auvergne-Rhône-Alpes ainsi que le Directeur général des services du Conseil départemental de l'Ain, sont chargés, chacun en ce qui le concerne, de l'exécution du présent arrêté, qui sera notifié au demandeur et publié aux recueils des actes administratifs de la préfecture de la région Auvergne-Rhône-Alpes et au recueil des actes administratifs du Département de l'Ain.

Fait à Lyon, le 23/05/2024

La Directrice générale
de l'ARS Auvergne-Rhône-Alpes
P/La Directrice Générale et par délégation,
La directrice déléguée à l'offre médico-social
Astrid LESBROS-ALQUIER

Le Président
du Conseil départemental de l'Ain

Jean DEGUERRY

Annexe FINESS

Mouvement FINESS : Modification du centre de ressources territorial pour personnes âgées				
Entité juridique :		Mutualité Française Ain SSAM		
Adresse :		58 rue Bourmayer – CS 20036 – 01000 BOURG-EN-BRESSE		
N° FINESS EJ :		01 078 710 9		
Statut :		47 - Société mutualiste		
Etablissement :		EHPAD LES ANCOLIES PERONNAS		
Adresse :		131 rue Jean Monnet – 01960 PERONNAS		
N° FINESS ET :		01 078 920 4		
Catégorie :		500 - EHPAD		
Equipements :				
Triplet			Autorisation	
Discipline	Fonctionnement	Clientèle	Capacité	Dernière autorisation
657 Accueil temporaire pour Personnes Agées	11 Hébergement Complet Internat	711 Personnes Agées dépendantes	1	ARS et Département de l'Ain n°2016-8208
657 Accueil temporaire pour Personnes Agées	11 Hébergement Complet Internat	436 Personnes Alzheimer ou maladies apparentées	1	
924 Accueil Personnes Agées	11 Hébergement Complet Internat	711 Personnes Agées dépendantes	48	
924 Accueil Personnes Agées	11 Hébergement Complet Internat	436 Personnes Alzheimer ou maladies apparentées	24	
924 Accueil Personnes Agées	21 Accueil de jour	436 Personnes Alzheimer ou maladies apparentées	6	
961 Pôle d'Activités et de Soins Adaptés (PASA)	21 Accueil de jour	436 Personnes Alzheimer ou maladies apparentées	0*	ARS et Département de l'Ain n°2016-8746
412 Centre de ressources territorial pour PA	48 Tous modes d'accueil et d'accompagnement	700 Personnes âgées	/	ARS et Département de l'Ain n°2023-14-0042

* Ce triplet correspond à un PASA de 14 places.

Zone d'intervention du CRT (communes) :

- | | | |
|------------------------------|-------------------------|------------------------|
| - BOURG EN BRESSE | - SAINT DENIS LES BOURG | - SERVAS |
| - VIRIAT | - SAINT REMY | - PERONNAS |
| - POLLIAT | - CEYZERAT | - LENT |
| - BUELLAS | - CERTINES | - JASSERON |
| - SAINT ETIENNE DU BOIS | - MONTRACOL | - MONTCET |
| - SAINT ANDRE SUR VIEUX JONC | - SAINT JUST | - VILLEREVERSURE |
| - SAINT PAUL DE VARAX | - JOURNANS | - SAINT MARTIN DU MONT |

Arrêté N° 2024-14-0154

Portant modification de répartition des places par la reconnaissance d'une Unité de Vie Protégée de 14 places au sein de l'établissement d'hébergement pour personnes âgées dépendantes (EHPAD) « EHPAD UTRILLO SAINT-BERNARD » situé à SAINT BERNARD (01600)

GESTIONNAIRE : SAS UTRILLO

La Directrice générale de l'Agence Régionale de Santé Auvergne-Rhône-Alpes

Le Président du Conseil départemental de l'Ain

Vu le code de l'action sociale et des familles, livre troisième, titre premier (établissements et services soumis à autorisation), sections première et troisième, du chapitre deux, sections première et quatrième du chapitre trois ;

Vu le code général des collectivités territoriales ;

Vu les arrêtés n°2018-1921, 2018-1922, 2018-1923 et 2018-1924 du 28 mai 2018 publiés le 14 juin 2018, constituant le socle du Projet régional de santé (PRS) 2^{ème} génération de l'Agence régionale de santé Auvergne-Rhône-Alpes ;

Vu le programme interdépartemental d'accompagnement des handicaps et de la perte d'autonomie (PRIAC) en vigueur ;

Vu la délibération de l'Assemblée départementale en date du 12 décembre 2022 relative au plan seniors 2023-2028 ;

Vu l'arrêté conjoint ARS n°2016-8205 et du conseil départemental en date du 20 décembre 2016 portant renouvellement de l'autorisation délivrée à « SARL Utrillo » pour le fonctionnement de l'établissement d'hébergement pour personnes âgées « EHPAD UTRILLO SAINT-BERNARD » situé à SAINT BERNARD (01600) à compter du 3 janvier 2017 ;

Considérant l'attestation sur l'honneur de l'organisme gestionnaire du 24 février 2024 attestant le fonctionnement d'une Unité de Vie Protégée (U.V.P.) de 14 places et sollicitant une régularisation d'autorisation de la structure ;

Considérant que ce projet est compatible avec les objectifs et répond aux besoins sociaux et médico-sociaux fixés par le schéma régional de santé, qu'il satisfait aux règles d'organisation et de fonctionnement prévues par le code de l'action sociale et des familles, qu'il répond aux exigences de qualité de prise en charge des bénéficiaires et qu'il est compatible avec le programme interdépartemental et régional mentionné à l'article L.312-5-1 du code de l'action sociale et des familles ;

ARRÊTENT

Article 1^{er} : L'autorisation visée à l'article L 313-1 du code de l'action sociale et des familles délivrée à la SAS Utrillo pour le fonctionnement de l'établissement d'hébergement pour personnes âgées dépendantes (EHPAD) « EHPAD UTRILLO SAINT-BERNARD » sis 750 Chemin de la Mulati à SAINT BERNARD (01600) est modifiée par la reconnaissance d'une Unité de Vie Protégée de 14 places à compter du 1^{er} mars 2024.

La capacité globale de la structure reste inchangée à 80 places répartie comme suit à compter du 1^{er} mars 2024 :

- 80 places d'hébergement complet dont 14 places dédiées à une unité de vie protégée (U.V.P.).

Article 2 : La présente autorisation est rattachée à la date de renouvellement de l'autorisation de fonctionnement de la structure pour une durée de 15 ans à compter du 3 janvier 2017, soit jusqu'au 3 janvier 2032. Le renouvellement de l'autorisation, à l'issue des 15 ans, est subordonné aux résultats de l'évaluation ou des évaluations mentionnées à l'article L.312-8 du code de l'action sociale et des familles, dans les conditions prévues à l'article L.313 5 du même code.

Article 3 : Les caractéristiques de la présente décision sont enregistrées comme suit au Fichier National des Etablissements Sanitaires et Sociaux FINESS (voir annexe).

Article 4 : Tout changement important dans l'activité, l'installation, l'organisation, la direction ou le fonctionnement de l'établissement par rapport aux caractéristiques prises en considération pour son autorisation devra être porté à la connaissance des autorités compétentes, selon les termes de l'article L. 313-1 du code de l'action sociale et des familles. L'autorisation ne peut être cédée sans leur accord.

Article 5 : Dans les deux mois suivant sa notification à l'intéressé ou sa publication pour les tiers, la présente décision peut faire l'objet d'un recours gracieux auprès de la Directrice Générale de l'Agence Régionale de Santé Auvergne-Rhône-Alpes et du Président du Conseil départemental de l'Ain, ou d'un recours contentieux devant le tribunal administratif compétent. En application du décret n° 2018-251 du 6 avril 2018, les particuliers et les personnes morales de droit privé non représentées par un avocat peuvent communiquer avec un Tribunal administratif par la voie de l'application informatique « Télérecours citoyens » sur le site www.telerecours.fr.

Article 6 : La Directrice de la délégation départementale de l'Ain de l'Agence Régionale de Santé Auvergne-Rhône-Alpes ainsi que le Directeur général des services du Conseil départemental de l'Ain, sont chargés, chacun en ce qui le concerne, de l'exécution du présent arrêté, qui sera notifié au demandeur et publié aux recueils des actes administratifs de la préfecture de la région Auvergne-Rhône-Alpes et au recueil des actes administratifs du Département de l'Ain.

Fait à Lyon, le 23/05/2024

La Directrice générale
de l'ARS Auvergne-Rhône-Alpes
P/La Directrice générale et par délégation,
La directrice déléguée à l'offre médico-sociale
Astrid LESBROS-ALQUIER

Le Président
du Conseil départemental de l'Ain
Jean DEGUERRY

Annexe FINESS

Mouvements FINESS : Reconnaissance d'un Unité de Vie Protégée (U.V.P.) de 14 places

Entité juridique : SAS UTRILLO
 Adresse : Chemin de la Mulati - 01600 SAINT BERNARD
 N° FINESS EJ : 01 000 387 9
 Statut : 95 - Société par Actions Simplifiée (S.A.S.)

Etablissement : EHPAD UTRILLOSAINT-BERNARD
 Adresse : 750 Chemin de la Mulati - 01600 SAINT BERNARD
 N° FINESS ET : 01 078 903 0
 Catégorie : 500 - E.H.P.A.D.

Equipements avant le présent arrêté :

Triplet					
n°	Discipline	Fonctionnement	Clientèle	Capacité autorisée	Dernier arrêté
1	924 Accueil Personnes Agées	11 Hébergement Complet Internat	711 Personnes Agées dépendantes	80	ARS n°2016-8205 et Conseil départemental

Equipements après le présent arrêté :

Triplet					
n°	Discipline	Fonctionnement	Clientèle	Capacité autorisée	Dernier arrêté
1	924 Accueil Personnes Agées	11 Hébergement Complet Internat	711 Personnes Agées dépendantes	66	Le présent arrêté
2	924 Accueil Personnes Agées	11 Hébergement Complet Internat	436 Personnes Alzheimer ou maladies apparentées	14	Le présent arrêté

Arrêté n°2024-18-0302

Portant fixation, pour l'année 2024, des montants des forfaits annuels mentionnés à l'article L. 162-22-8 du code de la sécurité sociale, pour l'établissement suivant :

010780054

CH BOURG EN BRESSE

La Directrice générale de l'Agence régionale de santé Auvergne-Rhône-Alpes

Vu le code de la santé publique ;

Vu le code de la sécurité sociale, notamment ses articles L. 162-22-6, L. 162-22-8, L. 162-22-10, L. 162-22-15, R. 162-42-1 et R. 162-42-4 ;

Vu l'arrêté du 14 février 2014 modifiant l'arrêté du 19 février 2009 relatif à la classification et à la prise en charge des prestations d'hospitalisation pour les activités de médecine, chirurgie, obstétrique et odontologie et pris en application de l'article L. 162-22-6 du code de la sécurité sociale ;

Vu l'arrêté du 5 avril 2018 modifiant l'arrêté du 4 mars 2015 relatif au financement des activités de soins répondant à des critères d'isolement géographique ;

Vu l'arrêté du 23 février 2018 modifiant l'arrêté du 19 février 2015 relatif aux forfaits alloués aux établissements de santé mentionnés à l'article L. 162-22-6 du code de la sécurité sociale ayant des activités de médecine, chirurgie, obstétrique et odontologie ou ayant une activité d'hospitalisation à domicile ;

Vu l'arrêté du 12 avril 2024 fixant pour l'année 2024 l'objectif des dépenses d'assurance maladie commun aux activités de médecine, chirurgie, obstétrique et odontologie mentionné à l'article L. 162-22-1 du code de la sécurité sociale ;

Vu l'arrêté du 15 avril 2024 fixant pour l'année 2024 les éléments tarifaires mentionnés aux I et IV de l'article L. 162-22-10 du code de la sécurité sociale ;

ARRETE

Article 1

Le montant du forfait annuel alloué pour 2024 au titre de l'activité « coordination des prélèvements d'organes et de tissus » s'élève à **344 500 €**.

Article 2

Le montant du forfait annuel alloué pour 2024 au titre de l'activité « greffes » s'élève à **0 €**.

Article 3

Le montant du forfait annuel alloué pour l'année 2024 au titre des activités de soins répondant à des critères d'isolement géographique est fixé à **0 €**.

Il résulte de l'agrégation des montants suivants :

- Forfait au titre de l'activité de Médecine :	0 €
- Forfait au titre de l'activité de Chirurgie :	0 €
- Forfait au titre de l'activité d'Obstétrique :	0 €

Article 4

A compter du 1^{er} janvier 2025, dans l'attente de la fixation du montant des forfaits annuels pour l'année 2025, le montant de l'acompte mensuel versé à l'établissement sera égal à 1/12^{ème} du montant fixé pour l'année 2024 soit pour le forfait :

- CPO :	28 708 €
- FAG	0 €
- FAI :	0 €

Article 5

Les recours contentieux contre le présent arrêté doivent parvenir au Tribunal Interrégional de la Tarification Sanitaire et Sociale (184 rue Duguesclin - 69433 LYON Cedex 03) dans le délai franc d'un mois à compter de sa notification pour les personnes auxquelles il a été notifié, ou de sa publication pour les autres personnes.

Article 6

La directrice par intérim de l'offre de soins et la directrice déléguée « Finances, Performance et Investissements » de l'Agence Régionale de Santé Auvergne-Rhône-Alpes sont chargées de l'exécution du présent arrêté.

La caisse-pivot de l'établissement est en charge du paiement des crédits mentionnés dans le présent arrêté.

Fait à Lyon, le 23 mai 2024

Pour la directrice générale de l'Agence régionale
de santé Auvergne-Rhône-Alpes,
Par délégation,
La directrice par intérim de l'offre de soins,

Cécile BEHAGHEL

Arrêté n°2024-18-0303

Portant fixation, pour l'année 2024, des montants des forfaits annuels mentionnés à l'article L. 162-22-8 du code de la sécurité sociale, pour l'établissement suivant :

010780062

CH BUGEY-SUD (Ex-Belley)

La Directrice générale de l'Agence régionale de santé Auvergne-Rhône-Alpes

Vu le code de la santé publique ;

Vu le code de la sécurité sociale, notamment ses articles L. 162-22-6, L. 162-22-8, L. 162-22-10, L. 162-22-15, R. 162-42-1 et R. 162-42-4 ;

Vu l'arrêté du 14 février 2014 modifiant l'arrêté du 19 février 2009 relatif à la classification et à la prise en charge des prestations d'hospitalisation pour les activités de médecine, chirurgie, obstétrique et odontologie et pris en application de l'article L. 162-22-6 du code de la sécurité sociale ;

Vu l'arrêté du 5 avril 2018 modifiant l'arrêté du 4 mars 2015 relatif au financement des activités de soins répondant à des critères d'isolement géographique ;

Vu l'arrêté du 23 février 2018 modifiant l'arrêté du 19 février 2015 relatif aux forfaits alloués aux établissements de santé mentionnés à l'article L. 162-22-6 du code de la sécurité sociale ayant des activités de médecine, chirurgie, obstétrique et odontologie ou ayant une activité d'hospitalisation à domicile ;

Vu l'arrêté du 12 avril 2024 fixant pour l'année 2024 l'objectif des dépenses d'assurance maladie commun aux activités de médecine, chirurgie, obstétrique et odontologie mentionné à l'article L. 162-22-1 du code de la sécurité sociale ;

Vu l'arrêté du 15 avril 2024 fixant pour l'année 2024 les éléments tarifaires mentionnés aux I et IV de l'article L. 162-22-10 du code de la sécurité sociale ;

ARRETE

Article 1

Le montant du forfait annuel alloué pour 2024 au titre de l'activité « coordination des prélèvements d'organes et de tissus » s'élève à **0 €**.

Article 2

Le montant du forfait annuel alloué pour 2024 au titre de l'activité « greffes » s'élève à **0 €**.

Article 3

Le montant du forfait annuel alloué pour l'année 2024 au titre des activités de soins répondant à des critères d'isolement géographique est fixé à **504 201 €**.

Il résulte de l'agrégation des montants suivants :

- Forfait au titre de l'activité de Médecine :	0 €
- Forfait au titre de l'activité de Chirurgie :	0 €
- Forfait au titre de l'activité d'Obstétrique :	504 201 €

Article 4

A compter du 1^{er} janvier 2025, dans l'attente de la fixation du montant des forfaits annuels pour l'année 2025, le montant de l'acompte mensuel versé à l'établissement sera égal à 1/12^{ème} du montant fixé pour l'année 2024 soit pour le forfait :

- CPO :	0 €
- FAG	0 €
- FAI :	42 017 €

Article 5

Les recours contentieux contre le présent arrêté doivent parvenir au Tribunal Interrégional de la Tarification Sanitaire et Sociale (184 rue Duguesclin - 69433 LYON Cedex 03) dans le délai franc d'un mois à compter de sa notification pour les personnes auxquelles il a été notifié, ou de sa publication pour les autres personnes.

Article 6

La directrice par intérim de l'offre de soins et la directrice déléguée « Finances, Performance et Investissements » de l'Agence Régionale de Santé Auvergne-Rhône-Alpes sont chargées de l'exécution du présent arrêté.

La caisse-pivot de l'établissement est en charge du paiement des crédits mentionnés dans le présent arrêté.

Fait à Lyon, le 23 mai 2024

Pour la directrice générale de l'Agence régionale
de santé Auvergne-Rhône-Alpes,
Par délégation,
La directrice par intérim de l'offre de soins,

Cécile BEHAGHEL

Arrêté n°2024-18-0304

Portant fixation, pour l'année 2024, des montants des forfaits annuels mentionnés à l'article L. 162-22-8 du code de la sécurité sociale, pour l'établissement suivant :

030780092

CH MOULINS-YZEURE

La Directrice générale de l'Agence régionale de santé Auvergne-Rhône-Alpes

Vu le code de la santé publique ;

Vu le code de la sécurité sociale, notamment ses articles L. 162-22-6, L. 162-22-8, L. 162-22-10, L. 162-22-15, R. 162-42-1 et R. 162-42-4 ;

Vu l'arrêté du 14 février 2014 modifiant l'arrêté du 19 février 2009 relatif à la classification et à la prise en charge des prestations d'hospitalisation pour les activités de médecine, chirurgie, obstétrique et odontologie et pris en application de l'article L. 162-22-6 du code de la sécurité sociale ;

Vu l'arrêté du 5 avril 2018 modifiant l'arrêté du 4 mars 2015 relatif au financement des activités de soins répondant à des critères d'isolement géographique ;

Vu l'arrêté du 23 février 2018 modifiant l'arrêté du 19 février 2015 relatif aux forfaits alloués aux établissements de santé mentionnés à l'article L. 162-22-6 du code de la sécurité sociale ayant des activités de médecine, chirurgie, obstétrique et odontologie ou ayant une activité d'hospitalisation à domicile ;

Vu l'arrêté du 12 avril 2024 fixant pour l'année 2024 l'objectif des dépenses d'assurance maladie commun aux activités de médecine, chirurgie, obstétrique et odontologie mentionné à l'article L. 162-22-1 du code de la sécurité sociale ;

Vu l'arrêté du 15 avril 2024 fixant pour l'année 2024 les éléments tarifaires mentionnés aux I et IV de l'article L. 162-22-10 du code de la sécurité sociale ;

ARRETE

Article 1

Le montant du forfait annuel alloué pour 2024 au titre de l'activité « coordination des prélèvements d'organes et de tissus » s'élève à **274 082 €**.

Article 2

Le montant du forfait annuel alloué pour 2024 au titre de l'activité « greffes » s'élève à **0 €**.

Article 3

Le montant du forfait annuel alloué pour l'année 2024 au titre des activités de soins répondant à des critères d'isolement géographique est fixé à **0 €**.

Il résulte de l'agrégation des montants suivants :

- Forfait au titre de l'activité de Médecine :	0 €
- Forfait au titre de l'activité de Chirurgie :	0 €
- Forfait au titre de l'activité d'Obstétrique :	0 €

Article 4

A compter du 1^{er} janvier 2025, dans l'attente de la fixation du montant des forfaits annuels pour l'année 2025, le montant de l'acompte mensuel versé à l'établissement sera égal à 1/12^{ème} du montant fixé pour l'année 2024 soit pour le forfait :

- CPO :	22 840 €
- FAG	0 €
- FAI :	0 €

Article 5

Les recours contentieux contre le présent arrêté doivent parvenir au Tribunal Interrégional de la Tarification Sanitaire et Sociale (184 rue Duguesclin - 69433 LYON Cedex 03) dans le délai franc d'un mois à compter de sa notification pour les personnes auxquelles il a été notifié, ou de sa publication pour les autres personnes.

Article 6

La directrice par intérim de l'offre de soins et la directrice déléguée « Finances, Performance et Investissements » de l'Agence Régionale de Santé Auvergne-Rhône-Alpes sont chargées de l'exécution du présent arrêté.

La caisse-pivot de l'établissement est en charge du paiement des crédits mentionnés dans le présent arrêté.

Fait à Lyon, le 23 mai 2024

Pour la directrice générale de l'Agence régionale
de santé Auvergne-Rhône-Alpes,
Par délégation,
La directrice par intérim de l'offre de soins,

Cécile BEHAGHEL

Arrêté n°2024-18-0305

Portant fixation, pour l'année 2024, des montants des forfaits annuels mentionnés à l'article L. 162-22-8 du code de la sécurité sociale, pour l'établissement suivant :

030780100

CH MONTLUCON / NERIS-LES-BAINS

La Directrice générale de l'Agence régionale de santé Auvergne-Rhône-Alpes

Vu le code de la santé publique ;

Vu le code de la sécurité sociale, notamment ses articles L. 162-22-6, L. 162-22-8, L. 162-22-10, L. 162-22-15, R. 162-42-1 et R. 162-42-4 ;

Vu l'arrêté du 14 février 2014 modifiant l'arrêté du 19 février 2009 relatif à la classification et à la prise en charge des prestations d'hospitalisation pour les activités de médecine, chirurgie, obstétrique et odontologie et pris en application de l'article L. 162-22-6 du code de la sécurité sociale ;

Vu l'arrêté du 5 avril 2018 modifiant l'arrêté du 4 mars 2015 relatif au financement des activités de soins répondant à des critères d'isolement géographique ;

Vu l'arrêté du 23 février 2018 modifiant l'arrêté du 19 février 2015 relatif aux forfaits alloués aux établissements de santé mentionnés à l'article L. 162-22-6 du code de la sécurité sociale ayant des activités de médecine, chirurgie, obstétrique et odontologie ou ayant une activité d'hospitalisation à domicile ;

Vu l'arrêté du 12 avril 2024 fixant pour l'année 2024 l'objectif des dépenses d'assurance maladie commun aux activités de médecine, chirurgie, obstétrique et odontologie mentionné à l'article L. 162-22-1 du code de la sécurité sociale ;

Vu l'arrêté du 15 avril 2024 fixant pour l'année 2024 les éléments tarifaires mentionnés aux I et IV de l'article L. 162-22-10 du code de la sécurité sociale ;

ARRETE

Article 1

Le montant du forfait annuel alloué pour 2024 au titre de l'activité « coordination des prélèvements d'organes et de tissus » s'élève à **120 900 €**.

Article 2

Le montant du forfait annuel alloué pour 2024 au titre de l'activité « greffes » s'élève à **0 €**.

Article 3

Le montant du forfait annuel alloué pour l'année 2024 au titre des activités de soins répondant à des critères d'isolement géographique est fixé à **0 €**.

Il résulte de l'agrégation des montants suivants :

- Forfait au titre de l'activité de Médecine :	0 €
- Forfait au titre de l'activité de Chirurgie :	0 €
- Forfait au titre de l'activité d'Obstétrique :	0 €

Article 4

A compter du 1^{er} janvier 2025, dans l'attente de la fixation du montant des forfaits annuels pour l'année 2025, le montant de l'acompte mensuel versé à l'établissement sera égal à 1/12^{ème} du montant fixé pour l'année 2024 soit pour le forfait :

- CPO :	10 075 €
- FAG	0 €
- FAI :	0 €

Article 5

Les recours contentieux contre le présent arrêté doivent parvenir au Tribunal Interrégional de la Tarification Sanitaire et Sociale (184 rue Duguesclin - 69433 LYON Cedex 03) dans le délai franc d'un mois à compter de sa notification pour les personnes auxquelles il a été notifié, ou de sa publication pour les autres personnes.

Article 6

La directrice par intérim de l'offre de soins et la directrice déléguée « Finances, Performance et Investissements » de l'Agence Régionale de Santé Auvergne-Rhône-Alpes sont chargées de l'exécution du présent arrêté.

La caisse-pivot de l'établissement est en charge du paiement des crédits mentionnés dans le présent arrêté.

Fait à Lyon, le 23 mai 2024

Pour la directrice générale de l'Agence régionale
de santé Auvergne-Rhône-Alpes,
Par délégation,
La directrice par intérim de l'offre de soins,

Cécile BEHAGHEL

Arrêté n°2024-18-0306

Portant fixation, pour l'année 2024, des montants des forfaits annuels mentionnés à l'article L. 162-22-8 du code de la sécurité sociale, pour l'établissement suivant :

030780118

CH VICHY (Jacques Lacarin)

La Directrice générale de l'Agence régionale de santé Auvergne-Rhône-Alpes

Vu le code de la santé publique ;

Vu le code de la sécurité sociale, notamment ses articles L. 162-22-6, L. 162-22-8, L. 162-22-10, L. 162-22-15, R. 162-42-1 et R. 162-42-4 ;

Vu l'arrêté du 14 février 2014 modifiant l'arrêté du 19 février 2009 relatif à la classification et à la prise en charge des prestations d'hospitalisation pour les activités de médecine, chirurgie, obstétrique et odontologie et pris en application de l'article L. 162-22-6 du code de la sécurité sociale ;

Vu l'arrêté du 5 avril 2018 modifiant l'arrêté du 4 mars 2015 relatif au financement des activités de soins répondant à des critères d'isolement géographique ;

Vu l'arrêté du 23 février 2018 modifiant l'arrêté du 19 février 2015 relatif aux forfaits alloués aux établissements de santé mentionnés à l'article L. 162-22-6 du code de la sécurité sociale ayant des activités de médecine, chirurgie, obstétrique et odontologie ou ayant une activité d'hospitalisation à domicile ;

Vu l'arrêté du 12 avril 2024 fixant pour l'année 2024 l'objectif des dépenses d'assurance maladie commun aux activités de médecine, chirurgie, obstétrique et odontologie mentionné à l'article L. 162-22-1 du code de la sécurité sociale ;

Vu l'arrêté du 15 avril 2024 fixant pour l'année 2024 les éléments tarifaires mentionnés aux I et IV de l'article L. 162-22-10 du code de la sécurité sociale ;

ARRETE

Article 1

Le montant du forfait annuel alloué pour 2024 au titre de l'activité « coordination des prélèvements d'organes et de tissus » s'élève à **180 117 €**.

Article 2

Le montant du forfait annuel alloué pour 2024 au titre de l'activité « greffes » s'élève à **0 €**.

Article 3

Le montant du forfait annuel alloué pour l'année 2024 au titre des activités de soins répondant à des critères d'isolement géographique est fixé à **0 €**.

Il résulte de l'agrégation des montants suivants :

- Forfait au titre de l'activité de Médecine :	0 €
- Forfait au titre de l'activité de Chirurgie :	0 €
- Forfait au titre de l'activité d'Obstétrique :	0 €

Article 4

A compter du 1^{er} janvier 2025, dans l'attente de la fixation du montant des forfaits annuels pour l'année 2025, le montant de l'acompte mensuel versé à l'établissement sera égal à 1/12^{ème} du montant fixé pour l'année 2024 soit pour le forfait :

- CPO :	15 010 €
- FAG	0 €
- FAI :	0 €

Article 5

Les recours contentieux contre le présent arrêté doivent parvenir au Tribunal Interrégional de la Tarification Sanitaire et Sociale (184 rue Duguesclin - 69433 LYON Cedex 03) dans le délai franc d'un mois à compter de sa notification pour les personnes auxquelles il a été notifié, ou de sa publication pour les autres personnes.

Article 6

La directrice par intérim de l'offre de soins et la directrice déléguée « Finances, Performance et Investissements » de l'Agence Régionale de Santé Auvergne-Rhône-Alpes sont chargées de l'exécution du présent arrêté.

La caisse-pivot de l'établissement est en charge du paiement des crédits mentionnés dans le présent arrêté.

Fait à Lyon, le 23 mai 2024

Pour la directrice générale de l'Agence régionale
de santé Auvergne-Rhône-Alpes,
Par délégation,
La directrice par intérim de l'offre de soins,

Cécile BEHAGHEL

Arrêté n°2024-18-0307

Portant fixation, pour l'année 2024, des montants des forfaits annuels mentionnés à l'article L. 162-22-8 du code de la sécurité sociale, pour l'établissement suivant :

070005566

CH ARDECHE MERIDIONALE (Aubenas/Vals-les-bains)

La Directrice générale de l'Agence régionale de santé Auvergne-Rhône-Alpes

Vu le code de la santé publique ;

Vu le code de la sécurité sociale, notamment ses articles L. 162-22-6, L. 162-22-8, L. 162-22-10, L. 162-22-15, R. 162-42-1 et R. 162-42-4 ;

Vu l'arrêté du 14 février 2014 modifiant l'arrêté du 19 février 2009 relatif à la classification et à la prise en charge des prestations d'hospitalisation pour les activités de médecine, chirurgie, obstétrique et odontologie et pris en application de l'article L. 162-22-6 du code de la sécurité sociale ;

Vu l'arrêté du 5 avril 2018 modifiant l'arrêté du 4 mars 2015 relatif au financement des activités de soins répondant à des critères d'isolement géographique ;

Vu l'arrêté du 23 février 2018 modifiant l'arrêté du 19 février 2015 relatif aux forfaits alloués aux établissements de santé mentionnés à l'article L. 162-22-6 du code de la sécurité sociale ayant des activités de médecine, chirurgie, obstétrique et odontologie ou ayant une activité d'hospitalisation à domicile ;

Vu l'arrêté du 12 avril 2024 fixant pour l'année 2024 l'objectif des dépenses d'assurance maladie commun aux activités de médecine, chirurgie, obstétrique et odontologie mentionné à l'article L. 162-22-1 du code de la sécurité sociale ;

Vu l'arrêté du 15 avril 2024 fixant pour l'année 2024 les éléments tarifaires mentionnés aux I et IV de l'article L. 162-22-10 du code de la sécurité sociale ;

ARRETE

Article 1

Le montant du forfait annuel alloué pour 2024 au titre de l'activité « coordination des prélèvements d'organes et de tissus » s'élève à **0 €**.

Article 2

Le montant du forfait annuel alloué pour 2024 au titre de l'activité « greffes » s'élève à **0 €**.

Article 3

Le montant du forfait annuel alloué pour l'année 2024 au titre des activités de soins répondant à des critères d'isolement géographique est fixé à **1 008 402 €**.

Il résulte de l'agrégation des montants suivants :

- Forfait au titre de l'activité de Médecine :	0 €
- Forfait au titre de l'activité de Chirurgie :	0 €
- Forfait au titre de l'activité d'Obstétrique :	1 008 402 €

Article 4

A compter du 1^{er} janvier 2025, dans l'attente de la fixation du montant des forfaits annuels pour l'année 2025, le montant de l'acompte mensuel versé à l'établissement sera égal à 1/12^{ème} du montant fixé pour l'année 2024 soit pour le forfait :

- CPO :	0 €
- FAG	0 €
- FAI :	84 034 €

Article 5

Les recours contentieux contre le présent arrêté doivent parvenir au Tribunal Interrégional de la Tarification Sanitaire et Sociale (184 rue Duguesclin - 69433 LYON Cedex 03) dans le délai franc d'un mois à compter de sa notification pour les personnes auxquelles il a été notifié, ou de sa publication pour les autres personnes.

Article 6

La directrice par intérim de l'offre de soins et la directrice déléguée « Finances, Performance et Investissements » de l'Agence Régionale de Santé Auvergne-Rhône-Alpes sont chargées de l'exécution du présent arrêté.

La caisse-pivot de l'établissement est en charge du paiement des crédits mentionnés dans le présent arrêté.

Fait à Lyon, le 23 mai 2024

Pour la directrice générale de l'Agence régionale
de santé Auvergne-Rhône-Alpes,
Par délégation,
La directrice par intérim de l'offre de soins,

Cécile BEHAGHEL

Arrêté n°2024-18-0308

Portant fixation, pour l'année 2024, des montants des forfaits annuels mentionnés à l'article L. 162-22-8 du code de la sécurité sociale, pour l'établissement suivant :

070780358

CH ARDECHE-NORD (Annonay)

La Directrice générale de l'Agence régionale de santé Auvergne-Rhône-Alpes

Vu le code de la santé publique ;

Vu le code de la sécurité sociale, notamment ses articles L. 162-22-6, L. 162-22-8, L. 162-22-10, L. 162-22-15, R. 162-42-1 et R. 162-42-4 ;

Vu l'arrêté du 14 février 2014 modifiant l'arrêté du 19 février 2009 relatif à la classification et à la prise en charge des prestations d'hospitalisation pour les activités de médecine, chirurgie, obstétrique et odontologie et pris en application de l'article L. 162-22-6 du code de la sécurité sociale ;

Vu l'arrêté du 5 avril 2018 modifiant l'arrêté du 4 mars 2015 relatif au financement des activités de soins répondant à des critères d'isolement géographique ;

Vu l'arrêté du 23 février 2018 modifiant l'arrêté du 19 février 2015 relatif aux forfaits alloués aux établissements de santé mentionnés à l'article L. 162-22-6 du code de la sécurité sociale ayant des activités de médecine, chirurgie, obstétrique et odontologie ou ayant une activité d'hospitalisation à domicile ;

Vu l'arrêté du 12 avril 2024 fixant pour l'année 2024 l'objectif des dépenses d'assurance maladie commun aux activités de médecine, chirurgie, obstétrique et odontologie mentionné à l'article L. 162-22-1 du code de la sécurité sociale ;

Vu l'arrêté du 15 avril 2024 fixant pour l'année 2024 les éléments tarifaires mentionnés aux I et IV de l'article L. 162-22-10 du code de la sécurité sociale ;

ARRETE

Article 1

Le montant du forfait annuel alloué pour 2024 au titre de l'activité « coordination des prélèvements d'organes et de tissus » s'élève à **183 876 €**.

Article 2

Le montant du forfait annuel alloué pour 2024 au titre de l'activité « greffes » s'élève à **0 €**.

Article 3

Le montant du forfait annuel alloué pour l'année 2024 au titre des activités de soins répondant à des critères d'isolement géographique est fixé à **0 €**.

Il résulte de l'agrégation des montants suivants :

- Forfait au titre de l'activité de Médecine :	0 €
- Forfait au titre de l'activité de Chirurgie :	0 €
- Forfait au titre de l'activité d'Obstétrique :	0 €

Article 4

A compter du 1^{er} janvier 2025, dans l'attente de la fixation du montant des forfaits annuels pour l'année 2025, le montant de l'acompte mensuel versé à l'établissement sera égal à 1/12^{ème} du montant fixé pour l'année 2024 soit pour le forfait :

- CPO :	15 323 €
- FAG	0 €
- FAI :	0 €

Article 5

Les recours contentieux contre le présent arrêté doivent parvenir au Tribunal Interrégional de la Tarification Sanitaire et Sociale (184 rue Duguesclin - 69433 LYON Cedex 03) dans le délai franc d'un mois à compter de sa notification pour les personnes auxquelles il a été notifié, ou de sa publication pour les autres personnes.

Article 6

La directrice par intérim de l'offre de soins et la directrice déléguée « Finances, Performance et Investissements » de l'Agence Régionale de Santé Auvergne-Rhône-Alpes sont chargées de l'exécution du présent arrêté.

La caisse-pivot de l'établissement est en charge du paiement des crédits mentionnés dans le présent arrêté.

Fait à Lyon, le 23 mai 2024

Pour la directrice générale de l'Agence régionale
de santé Auvergne-Rhône-Alpes,
Par délégation,
La directrice par intérim de l'offre de soins,

Cécile BEHAGHEL



**RÉPUBLIQUE
FRANÇAISE**

*Liberté
Égalité
Fraternité*



Arrêté n°2024-18-0309

Portant fixation, pour l'année 2024, des montants des forfaits annuels mentionnés à l'article L. 162-22-8 du code de la sécurité sociale, pour l'établissement suivant :

150780088

CENTRE HOSPITALIER DE SAINT FLOUR

La Directrice générale de l'Agence régionale de santé Auvergne-Rhône-Alpes

Vu le code de la santé publique ;

Vu le code de la sécurité sociale, notamment ses articles L. 162-22-6, L. 162-22-8, L. 162-22-10, L. 162-22-15, R. 162-42-1 et R. 162-42-4 ;

Vu l'arrêté du 14 février 2014 modifiant l'arrêté du 19 février 2009 relatif à la classification et à la prise en charge des prestations d'hospitalisation pour les activités de médecine, chirurgie, obstétrique et odontologie et pris en application de l'article L. 162-22-6 du code de la sécurité sociale ;

Vu l'arrêté du 5 avril 2018 modifiant l'arrêté du 4 mars 2015 relatif au financement des activités de soins répondant à des critères d'isolement géographique ;

Vu l'arrêté du 23 février 2018 modifiant l'arrêté du 19 février 2015 relatif aux forfaits alloués aux établissements de santé mentionnés à l'article L. 162-22-6 du code de la sécurité sociale ayant des activités de médecine, chirurgie, obstétrique et odontologie ou ayant une activité d'hospitalisation à domicile ;

Vu l'arrêté du 12 avril 2024 fixant pour l'année 2024 l'objectif des dépenses d'assurance maladie commun aux activités de médecine, chirurgie, obstétrique et odontologie mentionné à l'article L. 162-22-1 du code de la sécurité sociale ;

Vu l'arrêté du 15 avril 2024 fixant pour l'année 2024 les éléments tarifaires mentionnés aux I et IV de l'article L. 162-22-10 du code de la sécurité sociale ;

ARRETE

Article 1

Le montant du forfait annuel alloué pour 2024 au titre de l'activité « coordination des prélèvements d'organes et de tissus » s'élève à **0 €**.

Article 2

Le montant du forfait annuel alloué pour 2024 au titre de l'activité « greffes » s'élève à **0 €**.

Article 3

Le montant du forfait annuel alloué pour l'année 2024 au titre des activités de soins répondant à des critères d'isolement géographique est fixé à **756 300 €**.

Il résulte de l'agrégation des montants suivants :

- Forfait au titre de l'activité de Médecine :	0 €
- Forfait au titre de l'activité de Chirurgie :	0 €
- Forfait au titre de l'activité d'Obstétrique :	756 300 €

Article 4

A compter du 1^{er} janvier 2025, dans l'attente de la fixation du montant des forfaits annuels pour l'année 2025, le montant de l'acompte mensuel versé à l'établissement sera égal à 1/12^{ème} du montant fixé pour l'année 2024 soit pour le forfait :

- CPO :	0 €
- FAG	0 €
- FAI :	63 025 €

Article 5

Les recours contentieux contre le présent arrêté doivent parvenir au Tribunal Interrégional de la Tarification Sanitaire et Sociale (184 rue Duguesclin - 69433 LYON Cedex 03) dans le délai franc d'un mois à compter de sa notification pour les personnes auxquelles il a été notifié, ou de sa publication pour les autres personnes.

Article 6

La directrice par intérim de l'offre de soins et la directrice déléguée « Finances, Performance et Investissements » de l'Agence Régionale de Santé Auvergne-Rhône-Alpes sont chargées de l'exécution du présent arrêté.

La caisse-pivot de l'établissement est en charge du paiement des crédits mentionnés dans le présent arrêté.

Fait à Lyon, le 23 mai 2024

Pour la directrice générale de l'Agence régionale
de santé Auvergne-Rhône-Alpes,
Par délégation,
La directrice par intérim de l'offre de soins,

Cécile BEHAGHEL

Arrêté n°2024-18-0310

Portant fixation, pour l'année 2024, des montants des forfaits annuels mentionnés à l'article L. 162-22-8 du code de la sécurité sociale, pour l'établissement suivant :

150780096

CH AURILLAC (Henri Mondor)

La Directrice générale de l'Agence régionale de santé Auvergne-Rhône-Alpes

Vu le code de la santé publique ;

Vu le code de la sécurité sociale, notamment ses articles L. 162-22-6, L. 162-22-8, L. 162-22-10, L. 162-22-15, R. 162-42-1 et R. 162-42-4 ;

Vu l'arrêté du 14 février 2014 modifiant l'arrêté du 19 février 2009 relatif à la classification et à la prise en charge des prestations d'hospitalisation pour les activités de médecine, chirurgie, obstétrique et odontologie et pris en application de l'article L. 162-22-6 du code de la sécurité sociale ;

Vu l'arrêté du 5 avril 2018 modifiant l'arrêté du 4 mars 2015 relatif au financement des activités de soins répondant à des critères d'isolement géographique ;

Vu l'arrêté du 23 février 2018 modifiant l'arrêté du 19 février 2015 relatif aux forfaits alloués aux établissements de santé mentionnés à l'article L. 162-22-6 du code de la sécurité sociale ayant des activités de médecine, chirurgie, obstétrique et odontologie ou ayant une activité d'hospitalisation à domicile ;

Vu l'arrêté du 12 avril 2024 fixant pour l'année 2024 l'objectif des dépenses d'assurance maladie commun aux activités de médecine, chirurgie, obstétrique et odontologie mentionné à l'article L. 162-22-1 du code de la sécurité sociale ;

Vu l'arrêté du 15 avril 2024 fixant pour l'année 2024 les éléments tarifaires mentionnés aux I et IV de l'article L. 162-22-10 du code de la sécurité sociale ;

ARRETE

Article 1

Le montant du forfait annuel alloué pour 2024 au titre de l'activité « coordination des prélèvements d'organes et de tissus » s'élève à **218 449 €**.

Article 2

Le montant du forfait annuel alloué pour 2024 au titre de l'activité « greffes » s'élève à **0 €**.

Article 3

Le montant du forfait annuel alloué pour l'année 2024 au titre des activités de soins répondant à des critères d'isolement géographique est fixé à **0 €**.

Il résulte de l'agrégation des montants suivants :

- Forfait au titre de l'activité de Médecine :	0 €
- Forfait au titre de l'activité de Chirurgie :	0 €
- Forfait au titre de l'activité d'Obstétrique :	0 €

Article 4

A compter du 1^{er} janvier 2025, dans l'attente de la fixation du montant des forfaits annuels pour l'année 2025, le montant de l'acompte mensuel versé à l'établissement sera égal à 1/12^{ème} du montant fixé pour l'année 2024 soit pour le forfait :

- CPO :	18 204 €
- FAG	0 €
- FAI :	0 €

Article 5

Les recours contentieux contre le présent arrêté doivent parvenir au Tribunal Interrégional de la Tarification Sanitaire et Sociale (184 rue Duguesclin - 69433 LYON Cedex 03) dans le délai franc d'un mois à compter de sa notification pour les personnes auxquelles il a été notifié, ou de sa publication pour les autres personnes.

Article 6

La directrice par intérim de l'offre de soins et la directrice déléguée « Finances, Performance et Investissements » de l'Agence Régionale de Santé Auvergne-Rhône-Alpes sont chargées de l'exécution du présent arrêté.

La caisse-pivot de l'établissement est en charge du paiement des crédits mentionnés dans le présent arrêté.

Fait à Lyon, le 23 mai 2024

Pour la directrice générale de l'Agence régionale
de santé Auvergne-Rhône-Alpes,
Par délégation,
La directrice par intérim de l'offre de soins,

Cécile BEHAGHEL

Arrêté n°2024-18-0312

Portant fixation, pour l'année 2024, des montants des forfaits annuels mentionnés à l'article L. 162-22-8 du code de la sécurité sociale, pour l'établissement suivant :

260000021

CH - VALENCE

La Directrice générale de l'Agence régionale de santé Auvergne-Rhône-Alpes

Vu le code de la santé publique ;

Vu le code de la sécurité sociale, notamment ses articles L. 162-22-6, L. 162-22-8, L. 162-22-10, L. 162-22-15, R. 162-42-1 et R. 162-42-4 ;

Vu l'arrêté du 14 février 2014 modifiant l'arrêté du 19 février 2009 relatif à la classification et à la prise en charge des prestations d'hospitalisation pour les activités de médecine, chirurgie, obstétrique et odontologie et pris en application de l'article L. 162-22-6 du code de la sécurité sociale ;

Vu l'arrêté du 5 avril 2018 modifiant l'arrêté du 4 mars 2015 relatif au financement des activités de soins répondant à des critères d'isolement géographique ;

Vu l'arrêté du 23 février 2018 modifiant l'arrêté du 19 février 2015 relatif aux forfaits alloués aux établissements de santé mentionnés à l'article L. 162-22-6 du code de la sécurité sociale ayant des activités de médecine, chirurgie, obstétrique et odontologie ou ayant une activité d'hospitalisation à domicile ;

Vu l'arrêté du 12 avril 2024 fixant pour l'année 2024 l'objectif des dépenses d'assurance maladie commun aux activités de médecine, chirurgie, obstétrique et odontologie mentionné à l'article L. 162-22-1 du code de la sécurité sociale ;

Vu l'arrêté du 15 avril 2024 fixant pour l'année 2024 les éléments tarifaires mentionnés aux I et IV de l'article L. 162-22-10 du code de la sécurité sociale ;

ARRETE

Article 1

Le montant du forfait annuel alloué pour 2024 au titre de l'activité « coordination des prélèvements d'organes et de tissus » s'élève à **380 515 €**.

Article 2

Le montant du forfait annuel alloué pour 2024 au titre de l'activité « greffes » s'élève à **0 €**.

Article 3

Le montant du forfait annuel alloué pour l'année 2024 au titre des activités de soins répondant à des critères d'isolement géographique est fixé à **0 €**.

Il résulte de l'agrégation des montants suivants :

- Forfait au titre de l'activité de Médecine :	0 €
- Forfait au titre de l'activité de Chirurgie :	0 €
- Forfait au titre de l'activité d'Obstétrique :	0 €

Article 4

A compter du 1^{er} janvier 2025, dans l'attente de la fixation du montant des forfaits annuels pour l'année 2025, le montant de l'acompte mensuel versé à l'établissement sera égal à 1/12^{ème} du montant fixé pour l'année 2024 soit pour le forfait :

- CPO :	31 710 €
- FAG	0 €
- FAI :	0 €

Article 5

Les recours contentieux contre le présent arrêté doivent parvenir au Tribunal Interrégional de la Tarification Sanitaire et Sociale (184 rue Duguesclin - 69433 LYON Cedex 03) dans le délai franc d'un mois à compter de sa notification pour les personnes auxquelles il a été notifié, ou de sa publication pour les autres personnes.

Article 6

La directrice par intérim de l'offre de soins et la directrice déléguée « Finances, Performance et Investissements » de l'Agence Régionale de Santé Auvergne-Rhône-Alpes sont chargées de l'exécution du présent arrêté.

La caisse-pivot de l'établissement est en charge du paiement des crédits mentionnés dans le présent arrêté.

Fait à Lyon, le 23 mai 2024

Pour la directrice générale de l'Agence régionale
de santé Auvergne-Rhône-Alpes,
Par délégation,
La directrice par intérim de l'offre de soins,

Cécile BEHAGHEL

Arrêté n°2024-18-0313

Portant fixation, pour l'année 2024, des montants des forfaits annuels mentionnés à l'article L. 162-22-8 du code de la sécurité sociale, pour l'établissement suivant :

260000047

GROUPEMENT HOSPITALIER PORTES DE PROVENCE (Montélimar/Dieulefit)

La Directrice générale de l'Agence régionale de santé Auvergne-Rhône-Alpes

Vu le code de la santé publique ;

Vu le code de la sécurité sociale, notamment ses articles L. 162-22-6, L. 162-22-8, L. 162-22-10, L. 162-22-15, R. 162-42-1 et R. 162-42-4 ;

Vu l'arrêté du 14 février 2014 modifiant l'arrêté du 19 février 2009 relatif à la classification et à la prise en charge des prestations d'hospitalisation pour les activités de médecine, chirurgie, obstétrique et odontologie et pris en application de l'article L. 162-22-6 du code de la sécurité sociale ;

Vu l'arrêté du 5 avril 2018 modifiant l'arrêté du 4 mars 2015 relatif au financement des activités de soins répondant à des critères d'isolement géographique ;

Vu l'arrêté du 23 février 2018 modifiant l'arrêté du 19 février 2015 relatif aux forfaits alloués aux établissements de santé mentionnés à l'article L. 162-22-6 du code de la sécurité sociale ayant des activités de médecine, chirurgie, obstétrique et odontologie ou ayant une activité d'hospitalisation à domicile ;

Vu l'arrêté du 12 avril 2024 fixant pour l'année 2024 l'objectif des dépenses d'assurance maladie commun aux activités de médecine, chirurgie, obstétrique et odontologie mentionné à l'article L. 162-22-1 du code de la sécurité sociale ;

Vu l'arrêté du 15 avril 2024 fixant pour l'année 2024 les éléments tarifaires mentionnés aux I et IV de l'article L. 162-22-10 du code de la sécurité sociale ;

ARRETE

Article 1

Le montant du forfait annuel alloué pour 2024 au titre de l'activité « coordination des prélèvements d'organes et de tissus » s'élève à **278 550 €**.

Article 2

Le montant du forfait annuel alloué pour 2024 au titre de l'activité « greffes » s'élève à **0 €**.

Article 3

Le montant du forfait annuel alloué pour l'année 2024 au titre des activités de soins répondant à des critères d'isolement géographique est fixé à **0 €**.

Il résulte de l'agrégation des montants suivants :

- Forfait au titre de l'activité de Médecine :	0 €
- Forfait au titre de l'activité de Chirurgie :	0 €
- Forfait au titre de l'activité d'Obstétrique :	0 €

Article 4

A compter du 1^{er} janvier 2025, dans l'attente de la fixation du montant des forfaits annuels pour l'année 2025, le montant de l'acompte mensuel versé à l'établissement sera égal à 1/12^{ème} du montant fixé pour l'année 2024 soit pour le forfait :

- CPO :	23 213 €
- FAG	0 €
- FAI :	0 €

Article 5

Les recours contentieux contre le présent arrêté doivent parvenir au Tribunal Interrégional de la Tarification Sanitaire et Sociale (184 rue Duguesclin - 69433 LYON Cedex 03) dans le délai franc d'un mois à compter de sa notification pour les personnes auxquelles il a été notifié, ou de sa publication pour les autres personnes.

Article 6

La directrice par intérim de l'offre de soins et la directrice déléguée « Finances, Performance et Investissements » de l'Agence Régionale de Santé Auvergne-Rhône-Alpes sont chargées de l'exécution du présent arrêté.

La caisse-pivot de l'établissement est en charge du paiement des crédits mentionnés dans le présent arrêté.

Fait à Lyon, le 23 mai 2024

Pour la directrice générale de l'Agence régionale
de santé Auvergne-Rhône-Alpes,
Par délégation,
La directrice par intérim de l'offre de soins,

Cécile BEHAGHEL

Arrêté n°2024-18-0315

Portant fixation, pour l'année 2024, des montants des forfaits annuels mentionnés à l'article L. 162-22-8 du code de la sécurité sociale, pour l'établissement suivant :

260016910

HOPITAUX DROME-NORD (Romans/Saint-Vallier)

La Directrice générale de l'Agence régionale de santé Auvergne-Rhône-Alpes

Vu le code de la santé publique ;

Vu le code de la sécurité sociale, notamment ses articles L. 162-22-6, L. 162-22-8, L. 162-22-10, L. 162-22-15, R. 162-42-1 et R. 162-42-4 ;

Vu l'arrêté du 14 février 2014 modifiant l'arrêté du 19 février 2009 relatif à la classification et à la prise en charge des prestations d'hospitalisation pour les activités de médecine, chirurgie, obstétrique et odontologie et pris en application de l'article L. 162-22-6 du code de la sécurité sociale ;

Vu l'arrêté du 5 avril 2018 modifiant l'arrêté du 4 mars 2015 relatif au financement des activités de soins répondant à des critères d'isolement géographique ;

Vu l'arrêté du 23 février 2018 modifiant l'arrêté du 19 février 2015 relatif aux forfaits alloués aux établissements de santé mentionnés à l'article L. 162-22-6 du code de la sécurité sociale ayant des activités de médecine, chirurgie, obstétrique et odontologie ou ayant une activité d'hospitalisation à domicile ;

Vu l'arrêté du 12 avril 2024 fixant pour l'année 2024 l'objectif des dépenses d'assurance maladie commun aux activités de médecine, chirurgie, obstétrique et odontologie mentionné à l'article L. 162-22-1 du code de la sécurité sociale ;

Vu l'arrêté du 15 avril 2024 fixant pour l'année 2024 les éléments tarifaires mentionnés aux I et IV de l'article L. 162-22-10 du code de la sécurité sociale ;

ARRETE

Article 1

Le montant du forfait annuel alloué pour 2024 au titre de l'activité « coordination des prélèvements d'organes et de tissus » s'élève à **124 656 €**.

Article 2

Le montant du forfait annuel alloué pour 2024 au titre de l'activité « greffes » s'élève à **0 €**.

Article 3

Le montant du forfait annuel alloué pour l'année 2024 au titre des activités de soins répondant à des critères d'isolement géographique est fixé à **0 €**.

Il résulte de l'agrégation des montants suivants :

- Forfait au titre de l'activité de Médecine :	0 €
- Forfait au titre de l'activité de Chirurgie :	0 €
- Forfait au titre de l'activité d'Obstétrique :	0 €

Article 4

A compter du 1^{er} janvier 2025, dans l'attente de la fixation du montant des forfaits annuels pour l'année 2025, le montant de l'acompte mensuel versé à l'établissement sera égal à 1/12^{ème} du montant fixé pour l'année 2024 soit pour le forfait :

- CPO :	10 388 €
- FAG	0 €
- FAI :	0 €

Article 5

Les recours contentieux contre le présent arrêté doivent parvenir au Tribunal Interrégional de la Tarification Sanitaire et Sociale (184 rue Duguesclin - 69433 LYON Cedex 03) dans le délai franc d'un mois à compter de sa notification pour les personnes auxquelles il a été notifié, ou de sa publication pour les autres personnes.

Article 6

La directrice par intérim de l'offre de soins et la directrice déléguée « Finances, Performance et Investissements » de l'Agence Régionale de Santé Auvergne-Rhône-Alpes sont chargées de l'exécution du présent arrêté.

La caisse-pivot de l'établissement est en charge du paiement des crédits mentionnés dans le présent arrêté.

Fait à Lyon, le 23 mai 2024

Pour la directrice générale de l'Agence régionale
de santé Auvergne-Rhône-Alpes,
Par délégation,
La directrice par intérim de l'offre de soins,

Cécile BEHAGHEL

Arrêté n°2024-18-0317

Portant fixation, pour l'année 2024, des montants des forfaits annuels mentionnés à l'article L. 162-22-8 du code de la sécurité sociale, pour l'établissement suivant :

380780080

CHU GRENOBLE-ALPES

La Directrice générale de l'Agence régionale de santé Auvergne-Rhône-Alpes

Vu le code de la santé publique ;

Vu le code de la sécurité sociale, notamment ses articles L. 162-22-6, L. 162-22-8, L. 162-22-10, L. 162-22-15, R. 162-42-1 et R. 162-42-4 ;

Vu l'arrêté du 14 février 2014 modifiant l'arrêté du 19 février 2009 relatif à la classification et à la prise en charge des prestations d'hospitalisation pour les activités de médecine, chirurgie, obstétrique et odontologie et pris en application de l'article L. 162-22-6 du code de la sécurité sociale ;

Vu l'arrêté du 5 avril 2018 modifiant l'arrêté du 4 mars 2015 relatif au financement des activités de soins répondant à des critères d'isolement géographique ;

Vu l'arrêté du 23 février 2018 modifiant l'arrêté du 19 février 2015 relatif aux forfaits alloués aux établissements de santé mentionnés à l'article L. 162-22-6 du code de la sécurité sociale ayant des activités de médecine, chirurgie, obstétrique et odontologie ou ayant une activité d'hospitalisation à domicile ;

Vu l'arrêté du 12 avril 2024 fixant pour l'année 2024 l'objectif des dépenses d'assurance maladie commun aux activités de médecine, chirurgie, obstétrique et odontologie mentionné à l'article L. 162-22-1 du code de la sécurité sociale ;

Vu l'arrêté du 15 avril 2024 fixant pour l'année 2024 les éléments tarifaires mentionnés aux I et IV de l'article L. 162-22-10 du code de la sécurité sociale ;

ARRETE

Article 1

Le montant du forfait annuel alloué pour 2024 au titre de l'activité « coordination des prélèvements d'organes et de tissus » s'élève à **677 106 €**.

Article 2

Le montant du forfait annuel alloué pour 2024 au titre de l'activité « greffes » s'élève à **3 460 956 €**.

Article 3

Le montant du forfait annuel alloué pour l'année 2024 au titre des activités de soins répondant à des critères d'isolement géographique est fixé à **0 €**.

Il résulte de l'agrégation des montants suivants :

- Forfait au titre de l'activité de Médecine :	0 €
- Forfait au titre de l'activité de Chirurgie :	0 €
- Forfait au titre de l'activité d'Obstétrique :	0 €

Article 4

A compter du 1^{er} janvier 2025, dans l'attente de la fixation du montant des forfaits annuels pour l'année 2025, le montant de l'acompte mensuel versé à l'établissement sera égal à 1/12^{ème} du montant fixé pour l'année 2024 soit pour le forfait :

- CPO :	56 426 €
- FAG	288 413 €
- FAI :	0 €

Article 5

Les recours contentieux contre le présent arrêté doivent parvenir au Tribunal Interrégional de la Tarification Sanitaire et Sociale (184 rue Duguesclin - 69433 LYON Cedex 03) dans le délai franc d'un mois à compter de sa notification pour les personnes auxquelles il a été notifié, ou de sa publication pour les autres personnes.

Article 6

La directrice par intérim de l'offre de soins et la directrice déléguée « Finances, Performance et Investissements » de l'Agence Régionale de Santé Auvergne-Rhône-Alpes sont chargées de l'exécution du présent arrêté.

La caisse-pivot de l'établissement est en charge du paiement des crédits mentionnés dans le présent arrêté.

Fait à Lyon, le 23 mai 2024

Pour la directrice générale de l'Agence régionale
de santé Auvergne-Rhône-Alpes,
Par délégation,
La directrice par intérim de l'offre de soins,

Cécile BEHAGHEL

Arrêté n°2024-18-0318

Portant fixation, pour l'année 2024, des montants des forfaits annuels mentionnés à l'article L. 162-22-8 du code de la sécurité sociale, pour l'établissement suivant :

420780033

CH ROANNE

La Directrice générale de l'Agence régionale de santé Auvergne-Rhône-Alpes

Vu le code de la santé publique ;

Vu le code de la sécurité sociale, notamment ses articles L. 162-22-6, L. 162-22-8, L. 162-22-10, L. 162-22-15, R. 162-42-1 et R. 162-42-4 ;

Vu l'arrêté du 14 février 2014 modifiant l'arrêté du 19 février 2009 relatif à la classification et à la prise en charge des prestations d'hospitalisation pour les activités de médecine, chirurgie, obstétrique et odontologie et pris en application de l'article L. 162-22-6 du code de la sécurité sociale ;

Vu l'arrêté du 5 avril 2018 modifiant l'arrêté du 4 mars 2015 relatif au financement des activités de soins répondant à des critères d'isolement géographique ;

Vu l'arrêté du 23 février 2018 modifiant l'arrêté du 19 février 2015 relatif aux forfaits alloués aux établissements de santé mentionnés à l'article L. 162-22-6 du code de la sécurité sociale ayant des activités de médecine, chirurgie, obstétrique et odontologie ou ayant une activité d'hospitalisation à domicile ;

Vu l'arrêté du 12 avril 2024 fixant pour l'année 2024 l'objectif des dépenses d'assurance maladie commun aux activités de médecine, chirurgie, obstétrique et odontologie mentionné à l'article L. 162-22-1 du code de la sécurité sociale ;

Vu l'arrêté du 15 avril 2024 fixant pour l'année 2024 les éléments tarifaires mentionnés aux I et IV de l'article L. 162-22-10 du code de la sécurité sociale ;

ARRETE

Article 1

Le montant du forfait annuel alloué pour 2024 au titre de l'activité « coordination des prélèvements d'organes et de tissus » s'élève à **223 084 €**.

Article 2

Le montant du forfait annuel alloué pour 2024 au titre de l'activité « greffes » s'élève à **0 €**.

Article 3

Le montant du forfait annuel alloué pour l'année 2024 au titre des activités de soins répondant à des critères d'isolement géographique est fixé à **0 €**.

Il résulte de l'agrégation des montants suivants :

- Forfait au titre de l'activité de Médecine :	0 €
- Forfait au titre de l'activité de Chirurgie :	0 €
- Forfait au titre de l'activité d'Obstétrique :	0 €

Article 4

A compter du 1^{er} janvier 2025, dans l'attente de la fixation du montant des forfaits annuels pour l'année 2025, le montant de l'acompte mensuel versé à l'établissement sera égal à 1/12^{ème} du montant fixé pour l'année 2024 soit pour le forfait :

- CPO :	18 590 €
- FAG	0 €
- FAI :	0 €

Article 5

Les recours contentieux contre le présent arrêté doivent parvenir au Tribunal Interrégional de la Tarification Sanitaire et Sociale (184 rue Duguesclin - 69433 LYON Cedex 03) dans le délai franc d'un mois à compter de sa notification pour les personnes auxquelles il a été notifié, ou de sa publication pour les autres personnes.

Article 6

La directrice par intérim de l'offre de soins et la directrice déléguée « Finances, Performance et Investissements » de l'Agence Régionale de Santé Auvergne-Rhône-Alpes sont chargées de l'exécution du présent arrêté.

La caisse-pivot de l'établissement est en charge du paiement des crédits mentionnés dans le présent arrêté.

Fait à Lyon, le 23 mai 2024

Pour la directrice générale de l'Agence régionale
de santé Auvergne-Rhône-Alpes,
Par délégation,
La directrice par intérim de l'offre de soins,

Cécile BEHAGHEL

Arrêté n°2024-18-0319

Portant fixation, pour l'année 2024, des montants des forfaits annuels mentionnés à l'article L. 162-22-8 du code de la sécurité sociale, pour l'établissement suivant :

420784878

CHU ST ETIENNE

La Directrice générale de l'Agence régionale de santé Auvergne-Rhône-Alpes

Vu le code de la santé publique ;

Vu le code de la sécurité sociale, notamment ses articles L. 162-22-6, L. 162-22-8, L. 162-22-10, L. 162-22-15, R. 162-42-1 et R. 162-42-4 ;

Vu l'arrêté du 14 février 2014 modifiant l'arrêté du 19 février 2009 relatif à la classification et à la prise en charge des prestations d'hospitalisation pour les activités de médecine, chirurgie, obstétrique et odontologie et pris en application de l'article L. 162-22-6 du code de la sécurité sociale ;

Vu l'arrêté du 5 avril 2018 modifiant l'arrêté du 4 mars 2015 relatif au financement des activités de soins répondant à des critères d'isolement géographique ;

Vu l'arrêté du 23 février 2018 modifiant l'arrêté du 19 février 2015 relatif aux forfaits alloués aux établissements de santé mentionnés à l'article L. 162-22-6 du code de la sécurité sociale ayant des activités de médecine, chirurgie, obstétrique et odontologie ou ayant une activité d'hospitalisation à domicile ;

Vu l'arrêté du 12 avril 2024 fixant pour l'année 2024 l'objectif des dépenses d'assurance maladie commun aux activités de médecine, chirurgie, obstétrique et odontologie mentionné à l'article L. 162-22-1 du code de la sécurité sociale ;

Vu l'arrêté du 15 avril 2024 fixant pour l'année 2024 les éléments tarifaires mentionnés aux I et IV de l'article L. 162-22-10 du code de la sécurité sociale ;

ARRETE

Article 1

Le montant du forfait annuel alloué pour 2024 au titre de l'activité « coordination des prélèvements d'organes et de tissus » s'élève à **723 202 €**.

Article 2

Le montant du forfait annuel alloué pour 2024 au titre de l'activité « greffes » s'élève à **1 540 372 €**.

Article 3

Le montant du forfait annuel alloué pour l'année 2024 au titre des activités de soins répondant à des critères d'isolement géographique est fixé à **0 €**.

Il résulte de l'agrégation des montants suivants :

- Forfait au titre de l'activité de Médecine :	0 €
- Forfait au titre de l'activité de Chirurgie :	0 €
- Forfait au titre de l'activité d'Obstétrique :	0 €

Article 4

A compter du 1^{er} janvier 2025, dans l'attente de la fixation du montant des forfaits annuels pour l'année 2025, le montant de l'acompte mensuel versé à l'établissement sera égal à 1/12^{ème} du montant fixé pour l'année 2024 soit pour le forfait :

- CPO :	60 267 €
- FAG	128 364 €
- FAI :	0 €

Article 5

Les recours contentieux contre le présent arrêté doivent parvenir au Tribunal Interrégional de la Tarification Sanitaire et Sociale (184 rue Duguesclin - 69433 LYON Cedex 03) dans le délai franc d'un mois à compter de sa notification pour les personnes auxquelles il a été notifié, ou de sa publication pour les autres personnes.

Article 6

La directrice par intérim de l'offre de soins et la directrice déléguée « Finances, Performance et Investissements » de l'Agence Régionale de Santé Auvergne-Rhône-Alpes sont chargées de l'exécution du présent arrêté.

La caisse-pivot de l'établissement est en charge du paiement des crédits mentionnés dans le présent arrêté.

Fait à Lyon, le 23 mai 2024

Pour la directrice générale de l'Agence régionale
de santé Auvergne-Rhône-Alpes,
Par délégation,
La directrice par intérim de l'offre de soins,

Cécile BEHAGHEL

Arrêté n°2024-18-0320

Portant fixation, pour l'année 2024, des montants des forfaits annuels mentionnés à l'article L. 162-22-8 du code de la sécurité sociale, pour l'établissement suivant :

430000018

CH LE PUY-EN-VELAY (Emile Roux)

La Directrice générale de l'Agence régionale de santé Auvergne-Rhône-Alpes

Vu le code de la santé publique ;

Vu le code de la sécurité sociale, notamment ses articles L. 162-22-6, L. 162-22-8, L. 162-22-10, L. 162-22-15, R. 162-42-1 et R. 162-42-4 ;

Vu l'arrêté du 14 février 2014 modifiant l'arrêté du 19 février 2009 relatif à la classification et à la prise en charge des prestations d'hospitalisation pour les activités de médecine, chirurgie, obstétrique et odontologie et pris en application de l'article L. 162-22-6 du code de la sécurité sociale ;

Vu l'arrêté du 5 avril 2018 modifiant l'arrêté du 4 mars 2015 relatif au financement des activités de soins répondant à des critères d'isolement géographique ;

Vu l'arrêté du 23 février 2018 modifiant l'arrêté du 19 février 2015 relatif aux forfaits alloués aux établissements de santé mentionnés à l'article L. 162-22-6 du code de la sécurité sociale ayant des activités de médecine, chirurgie, obstétrique et odontologie ou ayant une activité d'hospitalisation à domicile ;

Vu l'arrêté du 12 avril 2024 fixant pour l'année 2024 l'objectif des dépenses d'assurance maladie commun aux activités de médecine, chirurgie, obstétrique et odontologie mentionné à l'article L. 162-22-1 du code de la sécurité sociale ;

Vu l'arrêté du 15 avril 2024 fixant pour l'année 2024 les éléments tarifaires mentionnés aux I et IV de l'article L. 162-22-10 du code de la sécurité sociale ;

ARRETE

Article 1

Le montant du forfait annuel alloué pour 2024 au titre de l'activité « coordination des prélèvements d'organes et de tissus » s'élève à **212 521 €**.

Article 2

Le montant du forfait annuel alloué pour 2024 au titre de l'activité « greffes » s'élève à **0 €**.

Article 3

Le montant du forfait annuel alloué pour l'année 2024 au titre des activités de soins répondant à des critères d'isolement géographique est fixé à **432 173 €**.

Il résulte de l'agrégation des montants suivants :

- Forfait au titre de l'activité de Médecine :	0 €
- Forfait au titre de l'activité de Chirurgie :	0 €
- Forfait au titre de l'activité d'Obstétrique :	432 173 €

Article 4

A compter du 1^{er} janvier 2025, dans l'attente de la fixation du montant des forfaits annuels pour l'année 2025, le montant de l'acompte mensuel versé à l'établissement sera égal à 1/12^{ème} du montant fixé pour l'année 2024 soit pour le forfait :

- CPO :	17 710 €
- FAG	0 €
- FAI :	36 014 €

Article 5

Les recours contentieux contre le présent arrêté doivent parvenir au Tribunal Interrégional de la Tarification Sanitaire et Sociale (184 rue Duguesclin - 69433 LYON Cedex 03) dans le délai franc d'un mois à compter de sa notification pour les personnes auxquelles il a été notifié, ou de sa publication pour les autres personnes.

Article 6

La directrice par intérim de l'offre de soins et la directrice déléguée « Finances, Performance et Investissements » de l'Agence Régionale de Santé Auvergne-Rhône-Alpes sont chargées de l'exécution du présent arrêté.

La caisse-pivot de l'établissement est en charge du paiement des crédits mentionnés dans le présent arrêté.

Fait à Lyon, le 23 mai 2024

Pour la directrice générale de l'Agence régionale
de santé Auvergne-Rhône-Alpes,
Par délégation,
La directrice par intérim de l'offre de soins,

Cécile BEHAGHEL



**RÉPUBLIQUE
FRANÇAISE**

*Liberté
Égalité
Fraternité*



Arrêté n°2024-18-0322

Portant fixation, pour l'année 2024, des montants des forfaits annuels mentionnés à l'article L. 162-22-8 du code de la sécurité sociale, pour l'établissement suivant :

630780989

CHU CLERMONT-FERRAND

La Directrice générale de l'Agence régionale de santé Auvergne-Rhône-Alpes

Vu le code de la santé publique ;

Vu le code de la sécurité sociale, notamment ses articles L. 162-22-6, L. 162-22-8, L. 162-22-10, L. 162-22-15, R. 162-42-1 et R. 162-42-4 ;

Vu l'arrêté du 14 février 2014 modifiant l'arrêté du 19 février 2009 relatif à la classification et à la prise en charge des prestations d'hospitalisation pour les activités de médecine, chirurgie, obstétrique et odontologie et pris en application de l'article L. 162-22-6 du code de la sécurité sociale ;

Vu l'arrêté du 5 avril 2018 modifiant l'arrêté du 4 mars 2015 relatif au financement des activités de soins répondant à des critères d'isolement géographique ;

Vu l'arrêté du 23 février 2018 modifiant l'arrêté du 19 février 2015 relatif aux forfaits alloués aux établissements de santé mentionnés à l'article L. 162-22-6 du code de la sécurité sociale ayant des activités de médecine, chirurgie, obstétrique et odontologie ou ayant une activité d'hospitalisation à domicile ;

Vu l'arrêté du 12 avril 2024 fixant pour l'année 2024 l'objectif des dépenses d'assurance maladie commun aux activités de médecine, chirurgie, obstétrique et odontologie mentionné à l'article L. 162-22-1 du code de la sécurité sociale ;

Vu l'arrêté du 15 avril 2024 fixant pour l'année 2024 les éléments tarifaires mentionnés aux I et IV de l'article L. 162-22-10 du code de la sécurité sociale ;

ARRETE

Article 1

Le montant du forfait annuel alloué pour 2024 au titre de l'activité « coordination des prélèvements d'organes et de tissus » s'élève à **728 006 €**.

Article 2

Le montant du forfait annuel alloué pour 2024 au titre de l'activité « greffes » s'élève à **2 181 961 €**.

Article 3

Le montant du forfait annuel alloué pour l'année 2024 au titre des activités de soins répondant à des critères d'isolement géographique est fixé à **0 €**.

Il résulte de l'agrégation des montants suivants :

- Forfait au titre de l'activité de Médecine :	0 €
- Forfait au titre de l'activité de Chirurgie :	0 €
- Forfait au titre de l'activité d'Obstétrique :	0 €

Article 4

A compter du 1^{er} janvier 2025, dans l'attente de la fixation du montant des forfaits annuels pour l'année 2025, le montant de l'acompte mensuel versé à l'établissement sera égal à 1/12^{ème} du montant fixé pour l'année 2024 soit pour le forfait :

- CPO :	60 667 €
- FAG	181 830 €
- FAI :	0 €

Article 5

Les recours contentieux contre le présent arrêté doivent parvenir au Tribunal Interrégional de la Tarification Sanitaire et Sociale (184 rue Duguesclin - 69433 LYON Cedex 03) dans le délai franc d'un mois à compter de sa notification pour les personnes auxquelles il a été notifié, ou de sa publication pour les autres personnes.

Article 6

La directrice par intérim de l'offre de soins et la directrice déléguée « Finances, Performance et Investissements » de l'Agence Régionale de Santé Auvergne-Rhône-Alpes sont chargées de l'exécution du présent arrêté.

La caisse-pivot de l'établissement est en charge du paiement des crédits mentionnés dans le présent arrêté.

Fait à Lyon, le 23 mai 2024

Pour la directrice générale de l'Agence régionale
de santé Auvergne-Rhône-Alpes,
Par délégation,
La directrice par intérim de l'offre de soins,

Cécile BEHAGHEL

Arrêté n°2024-18-0324

Portant fixation, pour l'année 2024, des montants des forfaits annuels mentionnés à l'article L. 162-22-8 du code de la sécurité sociale, pour l'établissement suivant :

630781029

CENTRE HOSPITALIER DE THIERS

La Directrice générale de l'Agence régionale de santé Auvergne-Rhône-Alpes

Vu le code de la santé publique ;

Vu le code de la sécurité sociale, notamment ses articles L. 162-22-6, L. 162-22-8, L. 162-22-10, L. 162-22-15, R. 162-42-1 et R. 162-42-4 ;

Vu l'arrêté du 14 février 2014 modifiant l'arrêté du 19 février 2009 relatif à la classification et à la prise en charge des prestations d'hospitalisation pour les activités de médecine, chirurgie, obstétrique et odontologie et pris en application de l'article L. 162-22-6 du code de la sécurité sociale ;

Vu l'arrêté du 5 avril 2018 modifiant l'arrêté du 4 mars 2015 relatif au financement des activités de soins répondant à des critères d'isolement géographique ;

Vu l'arrêté du 23 février 2018 modifiant l'arrêté du 19 février 2015 relatif aux forfaits alloués aux établissements de santé mentionnés à l'article L. 162-22-6 du code de la sécurité sociale ayant des activités de médecine, chirurgie, obstétrique et odontologie ou ayant une activité d'hospitalisation à domicile ;

Vu l'arrêté du 12 avril 2024 fixant pour l'année 2024 l'objectif des dépenses d'assurance maladie commun aux activités de médecine, chirurgie, obstétrique et odontologie mentionné à l'article L. 162-22-1 du code de la sécurité sociale ;

Vu l'arrêté du 15 avril 2024 fixant pour l'année 2024 les éléments tarifaires mentionnés aux I et IV de l'article L. 162-22-10 du code de la sécurité sociale ;

ARRETE

Article 1

Le montant du forfait annuel alloué pour 2024 au titre de l'activité « coordination des prélèvements d'organes et de tissus » s'élève à **0 €**.

Article 2

Le montant du forfait annuel alloué pour 2024 au titre de l'activité « greffes » s'élève à **0 €**.

Article 3

Le montant du forfait annuel alloué pour l'année 2024 au titre des activités de soins répondant à des critères d'isolement géographique est fixé à **504 201 €**.

Il résulte de l'agrégation des montants suivants :

- Forfait au titre de l'activité de Médecine :	0 €
- Forfait au titre de l'activité de Chirurgie :	0 €
- Forfait au titre de l'activité d'Obstétrique :	504 201 €

Article 4

A compter du 1^{er} janvier 2025, dans l'attente de la fixation du montant des forfaits annuels pour l'année 2025, le montant de l'acompte mensuel versé à l'établissement sera égal à 1/12^{ème} du montant fixé pour l'année 2024 soit pour le forfait :

- CPO :	0 €
- FAG	0 €
- FAI :	42 017 €

Article 5

Les recours contentieux contre le présent arrêté doivent parvenir au Tribunal Interrégional de la Tarification Sanitaire et Sociale (184 rue Duguesclin - 69433 LYON Cedex 03) dans le délai franc d'un mois à compter de sa notification pour les personnes auxquelles il a été notifié, ou de sa publication pour les autres personnes.

Article 6

La directrice par intérim de l'offre de soins et la directrice déléguée « Finances, Performance et Investissements » de l'Agence Régionale de Santé Auvergne-Rhône-Alpes sont chargées de l'exécution du présent arrêté.

La caisse-pivot de l'établissement est en charge du paiement des crédits mentionnés dans le présent arrêté.

Fait à Lyon, le 23 mai 2024

Pour la directrice générale de l'Agence régionale
de santé Auvergne-Rhône-Alpes,
Par délégation,
La directrice par intérim de l'offre de soins,

Cécile BEHAGHEL

Arrêté n°2024-18-0325

Portant fixation, pour l'année 2024, des montants des forfaits annuels mentionnés à l'article L. 162-22-8 du code de la sécurité sociale, pour l'établissement suivant :

690041124

MEDIPOLE LYON VILLEURBANNE - MEDIPOLE HOPITAL PRIVE (MHP)

La Directrice générale de l'Agence régionale de santé Auvergne-Rhône-Alpes

Vu le code de la santé publique ;

Vu le code de la sécurité sociale, notamment ses articles L. 162-22-6, L. 162-22-8, L. 162-22-10, L. 162-22-15, R. 162-42-1 et R. 162-42-4 ;

Vu l'arrêté du 14 février 2014 modifiant l'arrêté du 19 février 2009 relatif à la classification et à la prise en charge des prestations d'hospitalisation pour les activités de médecine, chirurgie, obstétrique et odontologie et pris en application de l'article L. 162-22-6 du code de la sécurité sociale ;

Vu l'arrêté du 5 avril 2018 modifiant l'arrêté du 4 mars 2015 relatif au financement des activités de soins répondant à des critères d'isolement géographique ;

Vu l'arrêté du 23 février 2018 modifiant l'arrêté du 19 février 2015 relatif aux forfaits alloués aux établissements de santé mentionnés à l'article L. 162-22-6 du code de la sécurité sociale ayant des activités de médecine, chirurgie, obstétrique et odontologie ou ayant une activité d'hospitalisation à domicile ;

Vu l'arrêté du 12 avril 2024 fixant pour l'année 2024 l'objectif des dépenses d'assurance maladie commun aux activités de médecine, chirurgie, obstétrique et odontologie mentionné à l'article L. 162-22-1 du code de la sécurité sociale ;

Vu l'arrêté du 15 avril 2024 fixant pour l'année 2024 les éléments tarifaires mentionnés aux I et IV de l'article L. 162-22-10 du code de la sécurité sociale ;

ARRETE

Article 1

Le montant du forfait annuel alloué pour 2024 au titre de l'activité « coordination des prélèvements d'organes et de tissus » s'élève à **213 429 €**.

Article 2

Le montant du forfait annuel alloué pour 2024 au titre de l'activité « greffes » s'élève à **0 €**.

Article 3

Le montant du forfait annuel alloué pour l'année 2024 au titre des activités de soins répondant à des critères d'isolement géographique est fixé à **0 €**.

Il résulte de l'agrégation des montants suivants :

- Forfait au titre de l'activité de Médecine :	0 €
- Forfait au titre de l'activité de Chirurgie :	0 €
- Forfait au titre de l'activité d'Obstétrique :	0 €

Article 4

A compter du 1^{er} janvier 2025, dans l'attente de la fixation du montant des forfaits annuels pour l'année 2025, le montant de l'acompte mensuel versé à l'établissement sera égal à 1/12^{ème} du montant fixé pour l'année 2024 soit pour le forfait :

- CPO :	17 786 €
- FAG	0 €
- FAI :	0 €

Article 5

Les recours contentieux contre le présent arrêté doivent parvenir au Tribunal Interrégional de la Tarification Sanitaire et Sociale (184 rue Duguesclin - 69433 LYON Cedex 03) dans le délai franc d'un mois à compter de sa notification pour les personnes auxquelles il a été notifié, ou de sa publication pour les autres personnes.

Article 6

La directrice par intérim de l'offre de soins et la directrice déléguée « Finances, Performance et Investissements » de l'Agence Régionale de Santé Auvergne-Rhône-Alpes sont chargées de l'exécution du présent arrêté.

La caisse-pivot de l'établissement est en charge du paiement des crédits mentionnés dans le présent arrêté.

Fait à Lyon, le 23 mai 2024

Pour la directrice générale de l'Agence régionale
de santé Auvergne-Rhône-Alpes,
Par délégation,
La directrice par intérim de l'offre de soins,

Cécile BEHAGHEL



**RÉPUBLIQUE
FRANÇAISE**

*Liberté
Égalité
Fraternité*



Arrêté n°2024-18-0326

Portant fixation, pour l'année 2024, des montants des forfaits annuels mentionnés à l'article L. 162-22-8 du code de la sécurité sociale, pour l'établissement suivant :

690781810

HOSPICES CIVILS DE LYON

La Directrice générale de l'Agence régionale de santé Auvergne-Rhône-Alpes

Vu le code de la santé publique ;

Vu le code de la sécurité sociale, notamment ses articles L. 162-22-6, L. 162-22-8, L. 162-22-10, L. 162-22-15, R. 162-42-1 et R. 162-42-4 ;

Vu l'arrêté du 14 février 2014 modifiant l'arrêté du 19 février 2009 relatif à la classification et à la prise en charge des prestations d'hospitalisation pour les activités de médecine, chirurgie, obstétrique et odontologie et pris en application de l'article L. 162-22-6 du code de la sécurité sociale ;

Vu l'arrêté du 5 avril 2018 modifiant l'arrêté du 4 mars 2015 relatif au financement des activités de soins répondant à des critères d'isolement géographique ;

Vu l'arrêté du 23 février 2018 modifiant l'arrêté du 19 février 2015 relatif aux forfaits alloués aux établissements de santé mentionnés à l'article L. 162-22-6 du code de la sécurité sociale ayant des activités de médecine, chirurgie, obstétrique et odontologie ou ayant une activité d'hospitalisation à domicile ;

Vu l'arrêté du 12 avril 2024 fixant pour l'année 2024 l'objectif des dépenses d'assurance maladie commun aux activités de médecine, chirurgie, obstétrique et odontologie mentionné à l'article L. 162-22-1 du code de la sécurité sociale ;

Vu l'arrêté du 15 avril 2024 fixant pour l'année 2024 les éléments tarifaires mentionnés aux I et IV de l'article L. 162-22-10 du code de la sécurité sociale ;

ARRETE

Article 1

Le montant du forfait annuel alloué pour 2024 au titre de l'activité « coordination des prélèvements d'organes et de tissus » s'élève à **1 032 206 €**.

Article 2

Le montant du forfait annuel alloué pour 2024 au titre de l'activité « greffes » s'élève à **6 806 243 €**.

Article 3

Le montant du forfait annuel alloué pour l'année 2024 au titre des activités de soins répondant à des critères d'isolement géographique est fixé à **0 €**.

Il résulte de l'agrégation des montants suivants :

- Forfait au titre de l'activité de Médecine :	0 €
- Forfait au titre de l'activité de Chirurgie :	0 €
- Forfait au titre de l'activité d'Obstétrique :	0 €

Article 4

A compter du 1^{er} janvier 2025, dans l'attente de la fixation du montant des forfaits annuels pour l'année 2025, le montant de l'acompte mensuel versé à l'établissement sera égal à 1/12^{ème} du montant fixé pour l'année 2024 soit pour le forfait :

- CPO :	86 017 €
- FAG	567 187 €
- FAI :	0 €

Article 5

Les recours contentieux contre le présent arrêté doivent parvenir au Tribunal Interrégional de la Tarification Sanitaire et Sociale (184 rue Duguesclin - 69433 LYON Cedex 03) dans le délai franc d'un mois à compter de sa notification pour les personnes auxquelles il a été notifié, ou de sa publication pour les autres personnes.

Article 6

La directrice par intérim de l'offre de soins et la directrice déléguée « Finances, Performance et Investissements » de l'Agence Régionale de Santé Auvergne-Rhône-Alpes sont chargées de l'exécution du présent arrêté.

La caisse-pivot de l'établissement est en charge du paiement des crédits mentionnés dans le présent arrêté.

Fait à Lyon, le 23 mai 2024

Pour la directrice générale de l'Agence régionale
de santé Auvergne-Rhône-Alpes,
Par délégation,
La directrice par intérim de l'offre de soins,

Cécile BEHAGHEL

Arrêté n°2024-18-0327

Portant fixation, pour l'année 2024, des montants des forfaits annuels mentionnés à l'article L. 162-22-8 du code de la sécurité sociale, pour l'établissement suivant :

690782222

HOPITAL NORD-OUEST - CH VILLEFRANCHE-SUR-SAONE

La Directrice générale de l'Agence régionale de santé Auvergne-Rhône-Alpes

Vu le code de la santé publique ;

Vu le code de la sécurité sociale, notamment ses articles L. 162-22-6, L. 162-22-8, L. 162-22-10, L. 162-22-15, R. 162-42-1 et R. 162-42-4 ;

Vu l'arrêté du 14 février 2014 modifiant l'arrêté du 19 février 2009 relatif à la classification et à la prise en charge des prestations d'hospitalisation pour les activités de médecine, chirurgie, obstétrique et odontologie et pris en application de l'article L. 162-22-6 du code de la sécurité sociale ;

Vu l'arrêté du 5 avril 2018 modifiant l'arrêté du 4 mars 2015 relatif au financement des activités de soins répondant à des critères d'isolement géographique ;

Vu l'arrêté du 23 février 2018 modifiant l'arrêté du 19 février 2015 relatif aux forfaits alloués aux établissements de santé mentionnés à l'article L. 162-22-6 du code de la sécurité sociale ayant des activités de médecine, chirurgie, obstétrique et odontologie ou ayant une activité d'hospitalisation à domicile ;

Vu l'arrêté du 12 avril 2024 fixant pour l'année 2024 l'objectif des dépenses d'assurance maladie commun aux activités de médecine, chirurgie, obstétrique et odontologie mentionné à l'article L. 162-22-1 du code de la sécurité sociale ;

Vu l'arrêté du 15 avril 2024 fixant pour l'année 2024 les éléments tarifaires mentionnés aux I et IV de l'article L. 162-22-10 du code de la sécurité sociale ;

ARRETE

Article 1

Le montant du forfait annuel alloué pour 2024 au titre de l'activité « coordination des prélèvements d'organes et de tissus » s'élève à **323 541 €**.

Article 2

Le montant du forfait annuel alloué pour 2024 au titre de l'activité « greffes » s'élève à **0 €**.

Article 3

Le montant du forfait annuel alloué pour l'année 2024 au titre des activités de soins répondant à des critères d'isolement géographique est fixé à **0 €**.

Il résulte de l'agrégation des montants suivants :

- Forfait au titre de l'activité de Médecine :	0 €
- Forfait au titre de l'activité de Chirurgie :	0 €
- Forfait au titre de l'activité d'Obstétrique :	0 €

Article 4

A compter du 1^{er} janvier 2025, dans l'attente de la fixation du montant des forfaits annuels pour l'année 2025, le montant de l'acompte mensuel versé à l'établissement sera égal à 1/12^{ème} du montant fixé pour l'année 2024 soit pour le forfait :

- CPO :	26 962 €
- FAG	0 €
- FAI :	0 €

Article 5

Les recours contentieux contre le présent arrêté doivent parvenir au Tribunal Interrégional de la Tarification Sanitaire et Sociale (184 rue Duguesclin - 69433 LYON Cedex 03) dans le délai franc d'un mois à compter de sa notification pour les personnes auxquelles il a été notifié, ou de sa publication pour les autres personnes.

Article 6

La directrice par intérim de l'offre de soins et la directrice déléguée « Finances, Performance et Investissements » de l'Agence Régionale de Santé Auvergne-Rhône-Alpes sont chargées de l'exécution du présent arrêté.

La caisse-pivot de l'établissement est en charge du paiement des crédits mentionnés dans le présent arrêté.

Fait à Lyon, le 23 mai 2024

Pour la directrice générale de l'Agence régionale
de santé Auvergne-Rhône-Alpes,
Par délégation,
La directrice par intérim de l'offre de soins,

Cécile BEHAGHEL



**RÉPUBLIQUE
FRANÇAISE**

*Liberté
Égalité
Fraternité*



Arrêté n°2024-18-0328

Portant fixation, pour l'année 2024, des montants des forfaits annuels mentionnés à l'article L. 162-22-8 du code de la sécurité sociale, pour l'établissement suivant :

730000015

CH METROPOLE SAVOIE (Chambéry/Aix-les-bains)

La Directrice générale de l'Agence régionale de santé Auvergne-Rhône-Alpes

Vu le code de la santé publique ;

Vu le code de la sécurité sociale, notamment ses articles L. 162-22-6, L. 162-22-8, L. 162-22-10, L. 162-22-15, R. 162-42-1 et R. 162-42-4 ;

Vu l'arrêté du 14 février 2014 modifiant l'arrêté du 19 février 2009 relatif à la classification et à la prise en charge des prestations d'hospitalisation pour les activités de médecine, chirurgie, obstétrique et odontologie et pris en application de l'article L. 162-22-6 du code de la sécurité sociale ;

Vu l'arrêté du 5 avril 2018 modifiant l'arrêté du 4 mars 2015 relatif au financement des activités de soins répondant à des critères d'isolement géographique ;

Vu l'arrêté du 23 février 2018 modifiant l'arrêté du 19 février 2015 relatif aux forfaits alloués aux établissements de santé mentionnés à l'article L. 162-22-6 du code de la sécurité sociale ayant des activités de médecine, chirurgie, obstétrique et odontologie ou ayant une activité d'hospitalisation à domicile ;

Vu l'arrêté du 12 avril 2024 fixant pour l'année 2024 l'objectif des dépenses d'assurance maladie commun aux activités de médecine, chirurgie, obstétrique et odontologie mentionné à l'article L. 162-22-1 du code de la sécurité sociale ;

Vu l'arrêté du 15 avril 2024 fixant pour l'année 2024 les éléments tarifaires mentionnés aux I et IV de l'article L. 162-22-10 du code de la sécurité sociale ;

ARRETE

Article 1

Le montant du forfait annuel alloué pour 2024 au titre de l'activité « coordination des prélèvements d'organes et de tissus » s'élève à **351 306 €**.

Article 2

Le montant du forfait annuel alloué pour 2024 au titre de l'activité « greffes » s'élève à **0 €**.

Article 3

Le montant du forfait annuel alloué pour l'année 2024 au titre des activités de soins répondant à des critères d'isolement géographique est fixé à **0 €**.

Il résulte de l'agrégation des montants suivants :

- Forfait au titre de l'activité de Médecine :	0 €
- Forfait au titre de l'activité de Chirurgie :	0 €
- Forfait au titre de l'activité d'Obstétrique :	0 €

Article 4

A compter du 1^{er} janvier 2025, dans l'attente de la fixation du montant des forfaits annuels pour l'année 2025, le montant de l'acompte mensuel versé à l'établissement sera égal à 1/12^{ème} du montant fixé pour l'année 2024 soit pour le forfait :

- CPO :	29 276 €
- FAG	0 €
- FAI :	0 €

Article 5

Les recours contentieux contre le présent arrêté doivent parvenir au Tribunal Interrégional de la Tarification Sanitaire et Sociale (184 rue Duguesclin - 69433 LYON Cedex 03) dans le délai franc d'un mois à compter de sa notification pour les personnes auxquelles il a été notifié, ou de sa publication pour les autres personnes.

Article 6

La directrice par intérim de l'offre de soins et la directrice déléguée « Finances, Performance et Investissements » de l'Agence Régionale de Santé Auvergne-Rhône-Alpes sont chargées de l'exécution du présent arrêté.

La caisse-pivot de l'établissement est en charge du paiement des crédits mentionnés dans le présent arrêté.

Fait à Lyon, le 23 mai 2024

Pour la directrice générale de l'Agence régionale
de santé Auvergne-Rhône-Alpes,
Par délégation,
La directrice par intérim de l'offre de soins,

Cécile BEHAGHEL

Arrêté n°2024-18-0329

Portant fixation, pour l'année 2024, des montants des forfaits annuels mentionnés à l'article L. 162-22-8 du code de la sécurité sociale, pour l'établissement suivant :

730780525

CH BOURG SAINT-MAURICE

La Directrice générale de l'Agence régionale de santé Auvergne-Rhône-Alpes

Vu le code de la santé publique ;

Vu le code de la sécurité sociale, notamment ses articles L. 162-22-6, L. 162-22-8, L. 162-22-10, L. 162-22-15, R. 162-42-1 et R. 162-42-4 ;

Vu l'arrêté du 14 février 2014 modifiant l'arrêté du 19 février 2009 relatif à la classification et à la prise en charge des prestations d'hospitalisation pour les activités de médecine, chirurgie, obstétrique et odontologie et pris en application de l'article L. 162-22-6 du code de la sécurité sociale ;

Vu l'arrêté du 5 avril 2018 modifiant l'arrêté du 4 mars 2015 relatif au financement des activités de soins répondant à des critères d'isolement géographique ;

Vu l'arrêté du 23 février 2018 modifiant l'arrêté du 19 février 2015 relatif aux forfaits alloués aux établissements de santé mentionnés à l'article L. 162-22-6 du code de la sécurité sociale ayant des activités de médecine, chirurgie, obstétrique et odontologie ou ayant une activité d'hospitalisation à domicile ;

Vu l'arrêté du 12 avril 2024 fixant pour l'année 2024 l'objectif des dépenses d'assurance maladie commun aux activités de médecine, chirurgie, obstétrique et odontologie mentionné à l'article L. 162-22-1 du code de la sécurité sociale ;

Vu l'arrêté du 15 avril 2024 fixant pour l'année 2024 les éléments tarifaires mentionnés aux I et IV de l'article L. 162-22-10 du code de la sécurité sociale ;

ARRETE

Article 1

Le montant du forfait annuel alloué pour 2024 au titre de l'activité « coordination des prélèvements d'organes et de tissus » s'élève à **0 €**.

Article 2

Le montant du forfait annuel alloué pour 2024 au titre de l'activité « greffes » s'élève à **0 €**.

Article 3

Le montant du forfait annuel alloué pour l'année 2024 au titre des activités de soins répondant à des critères d'isolement géographique est fixé à **756 300 €**.

Il résulte de l'agrégation des montants suivants :

- Forfait au titre de l'activité de Médecine :	0 €
- Forfait au titre de l'activité de Chirurgie :	0 €
- Forfait au titre de l'activité d'Obstétrique :	756 300 €

Article 4

A compter du 1^{er} janvier 2025, dans l'attente de la fixation du montant des forfaits annuels pour l'année 2025, le montant de l'acompte mensuel versé à l'établissement sera égal à 1/12^{ème} du montant fixé pour l'année 2024 soit pour le forfait :

- CPO :	0 €
- FAG	0 €
- FAI :	63 025 €

Article 5

Les recours contentieux contre le présent arrêté doivent parvenir au Tribunal Interrégional de la Tarification Sanitaire et Sociale (184 rue Duguesclin - 69433 LYON Cedex 03) dans le délai franc d'un mois à compter de sa notification pour les personnes auxquelles il a été notifié, ou de sa publication pour les autres personnes.

Article 6

La directrice par intérim de l'offre de soins et la directrice déléguée « Finances, Performance et Investissements » de l'Agence Régionale de Santé Auvergne-Rhône-Alpes sont chargées de l'exécution du présent arrêté.

La caisse-pivot de l'établissement est en charge du paiement des crédits mentionnés dans le présent arrêté.

Fait à Lyon, le 23 mai 2024

Pour la directrice générale de l'Agence régionale
de santé Auvergne-Rhône-Alpes,
Par délégation,
La directrice par intérim de l'offre de soins,

Cécile BEHAGHEL

Arrêté n°2024-18-0330

Portant fixation, pour l'année 2024, des montants des forfaits annuels mentionnés à l'article L. 162-22-8 du code de la sécurité sociale, pour l'établissement suivant :

740781133

CH ANNECY-GENEVOIS (Annecy/Saint-Julien-en-Genevois)

La Directrice générale de l'Agence régionale de santé Auvergne-Rhône-Alpes

Vu le code de la santé publique ;

Vu le code de la sécurité sociale, notamment ses articles L. 162-22-6, L. 162-22-8, L. 162-22-10, L. 162-22-15, R. 162-42-1 et R. 162-42-4 ;

Vu l'arrêté du 14 février 2014 modifiant l'arrêté du 19 février 2009 relatif à la classification et à la prise en charge des prestations d'hospitalisation pour les activités de médecine, chirurgie, obstétrique et odontologie et pris en application de l'article L. 162-22-6 du code de la sécurité sociale ;

Vu l'arrêté du 5 avril 2018 modifiant l'arrêté du 4 mars 2015 relatif au financement des activités de soins répondant à des critères d'isolement géographique ;

Vu l'arrêté du 23 février 2018 modifiant l'arrêté du 19 février 2015 relatif aux forfaits alloués aux établissements de santé mentionnés à l'article L. 162-22-6 du code de la sécurité sociale ayant des activités de médecine, chirurgie, obstétrique et odontologie ou ayant une activité d'hospitalisation à domicile ;

Vu l'arrêté du 12 avril 2024 fixant pour l'année 2024 l'objectif des dépenses d'assurance maladie commun aux activités de médecine, chirurgie, obstétrique et odontologie mentionné à l'article L. 162-22-1 du code de la sécurité sociale ;

Vu l'arrêté du 15 avril 2024 fixant pour l'année 2024 les éléments tarifaires mentionnés aux I et IV de l'article L. 162-22-10 du code de la sécurité sociale ;

ARRETE

Article 1

Le montant du forfait annuel alloué pour 2024 au titre de l'activité « coordination des prélèvements d'organes et de tissus » s'élève à **623 805 €**.

Article 2

Le montant du forfait annuel alloué pour 2024 au titre de l'activité « greffes » s'élève à **0 €**.

Article 3

Le montant du forfait annuel alloué pour l'année 2024 au titre des activités de soins répondant à des critères d'isolement géographique est fixé à **0 €**.

Il résulte de l'agrégation des montants suivants :

- Forfait au titre de l'activité de Médecine :	0 €
- Forfait au titre de l'activité de Chirurgie :	0 €
- Forfait au titre de l'activité d'Obstétrique :	0 €

Article 4

A compter du 1^{er} janvier 2025, dans l'attente de la fixation du montant des forfaits annuels pour l'année 2025, le montant de l'acompte mensuel versé à l'établissement sera égal à 1/12^{ème} du montant fixé pour l'année 2024 soit pour le forfait :

- CPO :	51 984 €
- FAG	0 €
- FAI :	0 €

Article 5

Les recours contentieux contre le présent arrêté doivent parvenir au Tribunal Interrégional de la Tarification Sanitaire et Sociale (184 rue Duguesclin - 69433 LYON Cedex 03) dans le délai franc d'un mois à compter de sa notification pour les personnes auxquelles il a été notifié, ou de sa publication pour les autres personnes.

Article 6

La directrice par intérim de l'offre de soins et la directrice déléguée « Finances, Performance et Investissements » de l'Agence Régionale de Santé Auvergne-Rhône-Alpes sont chargées de l'exécution du présent arrêté.

La caisse-pivot de l'établissement est en charge du paiement des crédits mentionnés dans le présent arrêté.

Fait à Lyon, le 23 mai 2024

Pour la directrice générale de l'Agence régionale
de santé Auvergne-Rhône-Alpes,
Par délégation,
La directrice par intérim de l'offre de soins,

Cécile BEHAGHEL

Arrêté n°2024-18-0331

Portant fixation, pour l'année 2024, des montants des forfaits annuels mentionnés à l'article L. 162-22-8 du code de la sécurité sociale, pour l'établissement suivant :

740790381

HOPITAUX DU LEMAN (Thonon/Evian)

La Directrice générale de l'Agence régionale de santé Auvergne-Rhône-Alpes

Vu le code de la santé publique ;

Vu le code de la sécurité sociale, notamment ses articles L. 162-22-6, L. 162-22-8, L. 162-22-10, L. 162-22-15, R. 162-42-1 et R. 162-42-4 ;

Vu l'arrêté du 14 février 2014 modifiant l'arrêté du 19 février 2009 relatif à la classification et à la prise en charge des prestations d'hospitalisation pour les activités de médecine, chirurgie, obstétrique et odontologie et pris en application de l'article L. 162-22-6 du code de la sécurité sociale ;

Vu l'arrêté du 5 avril 2018 modifiant l'arrêté du 4 mars 2015 relatif au financement des activités de soins répondant à des critères d'isolement géographique ;

Vu l'arrêté du 23 février 2018 modifiant l'arrêté du 19 février 2015 relatif aux forfaits alloués aux établissements de santé mentionnés à l'article L. 162-22-6 du code de la sécurité sociale ayant des activités de médecine, chirurgie, obstétrique et odontologie ou ayant une activité d'hospitalisation à domicile ;

Vu l'arrêté du 12 avril 2024 fixant pour l'année 2024 l'objectif des dépenses d'assurance maladie commun aux activités de médecine, chirurgie, obstétrique et odontologie mentionné à l'article L. 162-22-1 du code de la sécurité sociale ;

Vu l'arrêté du 15 avril 2024 fixant pour l'année 2024 les éléments tarifaires mentionnés aux I et IV de l'article L. 162-22-10 du code de la sécurité sociale ;

ARRETE

Article 1

Le montant du forfait annuel alloué pour 2024 au titre de l'activité « coordination des prélèvements d'organes et de tissus » s'élève à **190 682 €**.

Article 2

Le montant du forfait annuel alloué pour 2024 au titre de l'activité « greffes » s'élève à **0 €**.

Article 3

Le montant du forfait annuel alloué pour l'année 2024 au titre des activités de soins répondant à des critères d'isolement géographique est fixé à **0 €**.

Il résulte de l'agrégation des montants suivants :

- Forfait au titre de l'activité de Médecine :	0 €
- Forfait au titre de l'activité de Chirurgie :	0 €
- Forfait au titre de l'activité d'Obstétrique :	0 €

Article 4

A compter du 1^{er} janvier 2025, dans l'attente de la fixation du montant des forfaits annuels pour l'année 2025, le montant de l'acompte mensuel versé à l'établissement sera égal à 1/12^{ème} du montant fixé pour l'année 2024 soit pour le forfait :

- CPO :	15 890 €
- FAG	0 €
- FAI :	0 €

Article 5

Les recours contentieux contre le présent arrêté doivent parvenir au Tribunal Interrégional de la Tarification Sanitaire et Sociale (184 rue Duguesclin - 69433 LYON Cedex 03) dans le délai franc d'un mois à compter de sa notification pour les personnes auxquelles il a été notifié, ou de sa publication pour les autres personnes.

Article 6

La directrice par intérim de l'offre de soins et la directrice déléguée « Finances, Performance et Investissements » de l'Agence Régionale de Santé Auvergne-Rhône-Alpes sont chargées de l'exécution du présent arrêté.

La caisse-pivot de l'établissement est en charge du paiement des crédits mentionnés dans le présent arrêté.

Fait à Lyon, le 23 mai 2024

Pour la directrice générale de l'Agence régionale
de santé Auvergne-Rhône-Alpes,
Par délégation,
La directrice par intérim de l'offre de soins,

Cécile BEHAGHEL



**PRÉFÈTE
DE LA RÉGION
AUVERGNE-
RHÔNE-ALPES**

*Liberté
Égalité
Fraternité*

La Préfète

Lyon, le **23 MAI 2024**

ARRÊTÉ n° **24-092**

**RELATIF AUX MODALITES D'INTERVENTION DE L'ETAT DANS LE CADRE
DU DISPOSITIF NATIONAL D'AIDE A L'INVESTISSEMENT IMMATERIEL POUR LES
ENTREPRISES AGROALIMENTAIRES – ACTIONS COLLECTIVES 2024**

La Préfète de la région Auvergne-Rhône-
Alpes,
Préfète du Rhône
Officier de la Légion d'honneur
Commandeur de l'ordre national du Mérite

Vu le traité sur le fonctionnement de l'Union Européenne (TFUE) et notamment les articles 107 et 108 relatifs aux aides accordées par les États,

Vu les lignes directrices de l'Union européenne concernant les aides d'État dans les secteurs agricole et forestier et dans les zones rurales (2022/C 485/01) du 21 décembre 2022, ci-après dénommées « LDAF »,

Vu le règlement (UE) n° 2014/651 de la Commission du 17 juin 2014 déclarant certaines catégories d'aides compatibles avec le marché intérieur en application des articles 107 et 108 du traité, ci-après dénommé « RGEC », modifié par les règlements de la Commission (UE) 2017/1084 du 14 juin 2017, 2020/972 du 2 juillet 2020, 2021/452 du 15 mars 2021, 2021/1237 du 23 juillet 2021, et 2023/1315 du 23 juin 2023,

Vu le règlement (UE) 2023/2831 de la Commission du 13 décembre 2023 relatif à l'application des articles 107 et 108 du traité sur le fonctionnement de l'Union européenne aux aides de minimis, ci-après dénommé « règlement de minimis entreprises » ou « règlement de minimis général »,

Vu le règlement (UE) 2022/2472 de la Commission du 14 décembre 2022 déclarant certaines catégories d'aides, dans les secteurs agricole et forestier et dans les zones rurales, compatibles avec le marché

intérieur, en application des articles 107 et 108 du traité sur le fonctionnement de l'Union européenne, modifié par le règlement (UE) 2023/2607 de la Commission du 22 novembre 2023, ci-après dénommé « REAF »,

Vu le régime cadre exempté de notification SA.113412 relatif aux aides en faveur des PME pour la période 2024-2026, en particulier l'annexe sur le cas des groupements d'aides individualisées attribuées aux PME par l'intermédiaire d'une structure porteuse,

Vu le régime cadre exempté de notification n° SA. 113755 relatif aux aides à la recherche, au développement et à l'innovation (RDI) pour la période 2024-2026 (Ministère de l'Agriculture et de la Souveraineté alimentaire), pris sur la base des articles 25, 28 et 29 du règlement général d'exemption par catégorie (RGEC) n° 651/2014 du 17 juin 2014 et ses modifications, dont le régime n° 2023/1315 du 23 juin 2023,

Vu le régime cadre exempté de notification N° SA.11722 relatif aux aides à la formation pour la période 2024-2026,

Vu le régime cadre exempté de notification n° SA. 108940 relatif aux aides à l'échange de connaissances et aux actions d'information dans le secteur agricole pour la période 2023-2029,

Vu le régime cadre notifié n° SA. 108057 relatif aux aides à la coopération dans le secteur agricole pour la période 2023-2029,

Vu la loi organique n°2001-692 du 1er août 2001 relative aux lois de finances,

Vu le décret n° 2018-514 du 25 juin 2018 relatif aux subventions de l'État pour des projets d'investissement,

Vu l'arrêté du 21 août 2018 pris en application de l'article 3 du décret n° 2018-514 du 25 juin 2018 relatif aux subventions de l'Etat pour des projets d'investissement,

Vu l'instruction technique DGPE/SDC/2019-57 du 25 janvier 2019 relative au Dispositif National d'Aide à l'investissement immatériel pour les entreprises agroalimentaires (DINAII), et suivante(s),

Sur la proposition du directeur régional de l'alimentation, de l'agriculture et de la forêt,

ARRÊTE

Article 1^{er} : Objet

Le Dispositif National d'Aide à l'investissement immatériel soutient les investissements immatériels des entreprises agroalimentaires sous la forme d'actions collectives (DiNAII-AC). Il accompagne les PME agroalimentaires dans leur stratégie pour agir sur les facteurs clés de leur compétitivité hors coût, facilitant leur adaptation aux évolutions du marché.

Le présent arrêté a pour objet de fixer les modalités d'intervention des crédits de l'État dans ce cadre au titre de l'année 2024.

Article 2 : Modalités d'intervention

Les conditions d'éligibilité, les critères de sélection, les modalités financières d'intervention et les engagements demandés au bénéficiaire sont précisés dans l'annexe au présent arrêté. L'appel à projets sera ouvert à compter de la parution en ligne sur le site de la DRAAF auvergne-Rhône-Alpes : <https://draaf.auvergne-rhone-alpes.agriculture.gouv.fr/>.

Les dossiers sont à déposer au plus tard le 21 juin 2024.

Article 3 : Décisions

L'attribution des aides de l'État et la répartition des crédits d'État associés sont assurées par la Préfète de région après avis de la DRAAF et consultation d'un comité de sélection.

Les dépenses correspondantes sont imputées sur la sous-action 21-02 du programme 149.

Article 4 : Recours

Le présent arrêté peut faire l'objet d'un recours contentieux devant le tribunal administratif de Lyon, dans le délai de deux mois à compter de sa publication. La juridiction administrative peut aussi être saisie par l'application Télérecours citoyens, accessible à partir du site www.telerecours.fr.

Article 5 : Le directeur régional de l'alimentation, de l'agriculture et de la forêt Auvergne-Rhône-Alpes est chargé de l'exécution du présent arrêté qui sera publié au recueil des actes administratifs de la préfecture de la région Auvergne-Rhône-Alpes.

Fabienne BUCCIO

DiNAII

**Dispositif National d'Aide à l'Investissement Immatériel pour les entreprises
agroalimentaires - Actions collectives**

APPEL A PROJETS 2024 - AUVERGNE-RHONE-ALPES

Calendrier de l'appel à projet

Date d'ouverture : **à publication**

Date de fin de dépôt des projets : **21 juin 2024**

Références réglementaires

- Le traité sur le fonctionnement de l'Union Européenne (TFUE) et notamment les articles 107 et 108 relatifs aux aides accordées par les États,
- Les lignes directrices de l'Union européenne concernant les aides d'État dans les secteurs agricole et forestier et dans les zones rurales (2022/C 485/01) du 21 décembre 2022, ci-après dénommées « LDAF »
- Le règlement (UE) 2014/651 de la Commission du 17 juin 2014 déclarant certaines catégories d'aides compatibles avec le marché intérieur en application des articles 107 et 108 du traité, ci-après dénommé « RGEC », modifié par les règlements de la Commission (UE) 2017/1084 du 14 juin 2017, 2020/972 du 2 juillet 2020, 2021/452 du 15 mars 2021, 2021/1237 du 23 juillet 2021, et 2023/1315 du 23 juin 2023,
- Le règlement (UE) 2023/2831 de la Commission du 13 décembre 2023 relatif à l'application des articles 107 et 108 du traité sur le fonctionnement de l'Union européenne aux aides de minimis, ci-après dénommé « règlement de minimis entreprises » ou « règlement de minimis général »,
- Le règlement (UE) 2022/2472 de la Commission du 14 décembre 2022 déclarant certaines catégories d'aides, dans les secteurs agricole et forestier et dans les zones rurales, compatibles avec le marché intérieur, en application des articles 107 et 108 du traité sur le fonctionnement de l'Union européenne, modifié par le règlement (UE) 2023/2607 de la Commission du 22 novembre 2023, ci-après dénommé « REAF »,
- Le régime cadre exempté de notification n° SA. 113755 relatif aux aides à la recherche, au développement et à l'innovation (RDI) pour la période 2024-2026 (Ministère de l'Agriculture et de la Souveraineté alimentaire), pris sur la base des articles 25, 28 et 29 du règlement général d'exemption par catégorie (RGEC) n° 651/2014 du 17 juin 2014 et ses modifications, dont le régime n° 2023/1315 du 23 juin 2023,
- Le régime cadre exempté de notification n° SA.111722 relatif aux aides à la formation pour la période 2024-2026,
- Le régime cadre exempté de notification n° SA. 108940 relatif aux aides à l'échange de connaissances et aux actions d'information dans le secteur agricole pour la période 2023-2029,

- Le régime cadre notifié n° SA. 108057 relatif aux aides à la coopération dans le secteur agricole pour la période 2023-2029,
- La loi organique n°2001-692 du 1er août 2001 relative aux lois de finances,
- Le décret n° 2018-514 du 25 juin 2018 relatif aux subventions de l'Etat pour des projets d'investissement,
- L'arrêté du 21 août 2018 pris en application de l'article 3 du décret n° 2018-514 du 25 juin 2018 relatif aux subventions de l'Etat pour des projets d'investissement,
- L'instruction technique DGPE/SDC/2019-57 du 25 janvier 2019 relative au Dispositif National d'Aide à l'investissement immatériel pour les entreprises agroalimentaires (DINAII), et suivante(s).

1. Objectifs de l'appel à projets

Dans l'objectif de renforcer la compétitivité des petites et moyennes entreprises (PME) du secteur agroalimentaire, il convient de les encourager à réaliser des investissements immatériels visant à optimiser leurs performances industrielles, sociales et environnementales.

En effet, les performances des entreprises sont le moteur de la compétitivité de l'économie. Or, leur développement est confronté à de multiples défis : stratégiques, organisationnels, réglementaires et techniques qu'il est nécessaire de relever ou d'anticiper.

De plus, les PME du secteur agroalimentaire ne disposent souvent pas des ressources internes pour faire face à ces défis, rendant nécessaire un accompagnement extérieur. Cet accompagnement peut prendre la forme d'actions collectives telles que des actions de conseil, de formation, de capitalisation d'expériences ou des actions conduites dans le cadre des pôles de compétitivité.

Le Dispositif National d'Aide à l'Investissement Immatériel soutient les investissements immatériels des entreprises agroalimentaires sous la forme d'actions collectives (DiNAII-AC). Il accompagne les PME agroalimentaires dans leur stratégie pour agir sur les facteurs clés de leur compétitivité hors coût, facilitant leur adaptation aux évolutions du marché.

Les priorités régionales du dispositif sont définies en cohérence avec les politiques publiques portées par le Ministère de l'Agriculture et de la Souveraineté alimentaire.

En 2024, les thématiques prioritaires sont les suivantes :

- **Souveraineté alimentaire**
- **Adaptation au changement climatique et atténuation**
- **Réduction des impacts de l'activité industrielle sur les milieux**
- **Emploi, attractivité des métiers et formation des salariés et cadres dirigeants**
- **Innovation**
- **Numérique**
- **Responsabilité sociétale des entreprises (RSE)**
- **Gastronomie**

Concernant l'emploi, le dépôt de projets s'insérant dans le cadre des travaux initiés par la DRAAF début 2024, à travers la cartographie régionale des acteurs de l'emploi dans les industries agroalimentaires, est vivement encouragé. Le DINAII est en effet un outil pertinent pour financer des projets relatifs à la promotion des métiers, aux conditions de travail, ou à l'accès à l'emploi (logement, mobilité, etc.) dans les entreprises agroalimentaires.

S'agissant de la gastronomie, le dépôt de projets s'insérant dans la continuité des travaux initiés par la DRAAF, dans le cadre des rencontres de la Terre à la Table du 19 janvier 2024, est particulièrement encouragé également.

2. Type d'actions aidées

Les actions soutenues visent à répondre aux besoins d'un ensemble d'entreprises du territoire. Elles doivent privilégier l'accompagnement concret et opérationnel des entreprises et viser des retombées économiques pour ces entreprises à l'issue de l'opération.

Elles comporteront une dimension collective (échanges d'expériences entre entreprises, audits croisés...) et structurante, en cherchant la pérennisation de la démarche à l'issue de l'action et la mutualisation de fonctions entre plusieurs entreprises.

Les actions collectives éligibles doivent appartenir à une des trois catégories décrites ci-dessous.

Les prestations collectives sont réalisées par le bénéficiaire direct de l'aide ou par un ou des prestataires auprès des PME participantes. Pour chaque catégorie, sont listées des dépenses éligibles et des dépenses non éligibles.

Première catégorie : Conseil, audit et diagnostic

L'ensemble des phases de conseil est exploité en vue de réaliser un rapport et des préconisations communes.

Dépenses éligibles : services de conseil, d'audit et de diagnostic

Deuxième catégorie : Formation et mutualisation

Cette catégorie regroupe les actions qui visent le transfert de connaissances et des actions d'information, par exemple des actions de formation ou des ateliers. Il permet de créer des synergies entre les acteurs, d'inciter au partage des savoirs ainsi que des bonnes pratiques et enfin de favoriser la diffusion.

Dépenses éligibles : les coûts d'ingénierie de formation professionnelle, d'acquisition de compétences y compris des cours de formation, des ateliers et l'encadrement des activités de démonstration et des actions d'informations.

Dépenses non éligibles : les actions de formation résultant d'une obligation de mise en conformité de l'entreprise aux normes nationales en matière de formation.

Troisième catégorie « Coopération »

Il s'agit d'une action qui suppose la mise en réseau d'au moins deux acteurs du secteur agroalimentaire impliqués dans une approche de coopération.

La coopération peut notamment porter sur des projets pilotes, la mise au point de nouveaux produits, pratiques, procédés et technologies dans le secteur de l'alimentation, ou la coopération horizontale et verticale entre les acteurs de la chaîne d'approvisionnement en vue de la mise en place et du développement de circuits d'approvisionnement courts et de marchés locaux.

Dépenses éligibles : l'élaboration de plans d'entreprise, les actions d'animation autour d'un projet territorial collectif, la création de réseaux.

Pour l'ensemble de ces catégories, sont exclus du financement :

- la production d'études,
- le fonctionnement courant du bénéficiaire,
- la simple participation à une foire ou à un salon,
- les actions récurrentes telles que l'animation de filière, les observatoires, la réalisation de newsletters, les services de veille, la réalisation d'annuaires, de sites internet, d'outils de communication, etc.,

- la publicité, les marques (y compris marques régionales) et les autres dépenses de fonctionnement normal de l'entreprise telles que les services ordinaires de conseil fiscal, comptable ou juridique.

3. Bénéficiaires

Les bénéficiaires éligibles doivent appartenir à l'une de ces cinq catégories :

- **PME actives dans la transformation et la commercialisation de produits agricoles**, que leurs produits finis soient agricoles ou non agricoles.
- **Associations et organismes professionnels**, interprofessions, organismes de développement et de conseil, instituts ou centres techniques, coopératives, organismes de défense et de gestion, etc...
- **Pôles de compétitivité**, dans le cadre des missions de type C « accompagnement de plusieurs bénéficiaires ciblés ».
- **Organismes consulaires** (hors missions de service public) : chambres de commerce, chambres d'artisanat, chambres d'agriculture, etc.
- **Groupements d'Intérêt Economique** si l'un des membres est une PME de l'agroalimentaire.

Quel que soit le bénéficiaire final de l'aide, les actions retenues sont **destinées aux PME du secteur agroalimentaire**, qui respectent la définition communautaire de la petite et moyenne entreprise (PME)¹.

Cette aide est à destination des entreprises de l'agroalimentaire réalisant des actions de transformation de produits agricoles en produits alimentaires. Les actions de transformation de type coupe, ensachage et emballage directement sur l'exploitation agricole ne sont pas concernées par ce dispositif.

3.1 Rôle des bénéficiaires éligibles dans l'action collective

Le bénéficiaire de l'aide est la **structure porteuse** en charge de l'animation de l'action collective. C'est elle qui supporte intégralement la dépense, et reçoit en contrepartie un financement public (aide d'Etat) qu'elle ne reverse pas aux entreprises participant à l'action.

3.2. Pérennité du bénéficiaire

Pour bénéficier d'une aide d'État, une entreprise ne doit pas être considérée comme une **entreprise en difficulté** d'après la définition européenne (une entreprise remplissant au moins l'une des conditions listées au point 18 de l'article 2 du RGEC).

Les bénéficiaires fournissent une attestation sur l'honneur sur ce point dans le formulaire de demande d'aide et dans la convention d'attribution de l'aide (une mention y est dédiée).

3.3 Respect des obligations réglementaires fiscales et sociales

L(es) entreprise(s) bénéficiaire(s) doi(ven)t être **à jour des obligations fiscales et sociales** au 1er janvier de l'année au cours de laquelle la demande d'aide est déposée.

Le futur bénéficiaire de l'aide l'atteste sur l'honneur dans sa demande d'aide, la convention d'attribution de l'aide et la demande de versement de l'aide. Les pièces justificatives ne sont pas à réclamer. Une procédure de contrôle de ces informations pourra être déployée ultérieurement, sur instruction du ministère.

¹ Commission européenne, Direction générale du marché intérieur, de l'industrie, de l'entrepreneuriat et des PME, *Guide de l'utilisateur pour la définition des PME*, Publications Office, 2020, <https://data.europa.eu/doi/10.2873/869076>

4. Critères de sélection

L'évaluation des dossiers tiendra compte :

- **de la pertinence de l'action** au regard des besoins des petites et moyennes entreprises agroalimentaires régionales, de l'impact sur la compétitivité des entreprises bénéficiaires et sur le renforcement du tissu industriel régional,
- **de la cohérence du projet** avec les politiques publiques portées par le Ministère de l'Agriculture et de la Souveraineté alimentaire,
- **du caractère collectif de l'action**, notamment à travers son déroulement, qui cherchera la complémentarité entre les temps collectifs inter-entreprises et l'accompagnement intra-entreprise,
- **de la dimension structurante du projet** avec la pérennisation de la démarche, appuyée sur des accompagnements concrets et opérationnels des entreprises,
- **des thématiques prioritaires** mentionnées au chapitre 1 « Objectifs de l'appel à projet ».

Un **comité de sélection** composé de représentants de la DRAAF, de la DREETS et du Conseil Régional sélectionnera les dossiers.

Seuls les dossiers complets sont présentés au comité de sélection

Tout dossier incomplet n'est pas retenu

5. Dépenses éligibles

Un courrier d'accusé-réception de dossier recevable complet déclenche le début d'éligibilité des dépenses liées au projet.

Seules sont éligibles les actions qui ont fait l'objet d'une demande de subvention préalablement au démarrage de l'opération. Les frais inhérents à ces actions sont éligibles à compter de **la date d'accusé-réception de dossier recevable**.

Les coûts éligibles seront examinés en fonction du type d'action et de l'encadrement réglementaire correspondant (cf. références réglementaires). Ils doivent être directement liés à l'action.

Ils sont retenus TTC hormis pour les structures qui peuvent récupérer la TVA (attestation de non-récupération de la TVA à fournir).

Les dépenses éligibles sont les dépenses liées à l'action faisant l'objet d'une facturation, les frais salariaux, les frais de déplacement, d'hébergement et de restauration et les dépenses générales indirectes.

5.1 Les dépenses sur facture liées à l'action

Ces dépenses doivent être liées à l'action et supportées par le bénéficiaire de l'aide, en précisant si les montants présentés sont HT ou TTC (le cas échéant, fournir une attestation de non assujettissement de la structure). Il peut s'agir :

- **de charges directes relatives aux actions** : les dépenses liées aux réunions, de dépenses de communication spécifiques à l'action...
- **de prestations externes** (conseil, formation, diagnostic, ...). Elles sont éligibles à condition d'être sans rapport avec les dépenses de fonctionnement normales de la structure.

Les justificatifs attendus au moment du dépôt de la demande de subvention sont :

- **un devis** pour chaque dépense supérieure à 1 000 € HT,
- **deux devis** pour chacune des dépenses externes éligibles dont le montant est supérieur à 3 000 € HT.

La fourniture d'un deuxième devis n'est cependant pas obligatoire lorsque la prestation est sans équivalent (à justifier dans tous les cas) ou qu'elle dépend d'une prestation antérieure récente (moins de deux ans). En complément, un plafond de 600€/jour sera appliqué pour les prestations intellectuelles.

5.2 Les frais salariaux

Dépenses éligibles

Les frais salariaux correspondent au **temps de travail consacré à l'opération**. Seuls sont retenus les frais de personnel des personnes directement impliquées dans l'action : salaires chargés (salaires bruts et charges patronales), coût de journée calculé sur la base de 220 jours travaillés/ETP/an. Cette base peut être modifiée en fonction des conventions collectives sans descendre en dessous de 200 jours par an pour un ETP.

Le plafond pour les coûts journaliers est de **400€/jour**.

Sont inéligibles :

- les jours de formation, sauf s'ils ont un lien direct avec l'opération
- les jours d'arrêt maladie
- les dividendes du travail
- l'intéressement et la participation aux résultats de l'entreprise
- les plans d'épargne salariale
- les provisions pour congés payés et RTT
- les contributions en nature

Contenu attendu :

- dans le formulaire de demande d'aide : estimation des frais salariaux qui vont découler de la mise en œuvre l'action collective (fournir a minima 1 BS pour chaque agent impliqué dans l'action)
- dans la convention d'attribution de l'aide : reprise des estimations contenues dans la demande d'aide
- dans le formulaire de demande de paiement : le détail des frais salariaux doit être présenté dans un tableau. **Le porteur de projet fournit systématiquement les bulletins de salaires sur toute la période du projet et pour tous les salariés concernés par le projet.**

5.3 Les frais de déplacement, d'hébergement et de restauration

Dépenses éligibles

Les frais de déplacement, d'hébergement et de restauration sont les **dépenses liées à la réalisation de l'action** collective pour les personnels dont le temps de travail consacré est déclaré dans les frais salariaux. Ils sont calculés au réel et déclarés dans les tableaux de dépense dans le formulaire de demande de versement de l'aide. Ils sont plafonnés sur la base du barème Fonction Publique en vigueur ci-dessous.

Nature de la dépense	quantité	Coût unitaire	Montant total
Kilométrage (fournir la carte grise du véhicule)		0,32 € - 5 cv 0,41 € - 6 et 7 cv 0,45 € - 8 cv et +	Montant forfaitaire
Repas		20 €	Montant forfaitaire
Hébergement		90 € - 120 € si commune >200 00 habts.	Montant forfaitaire
Autres déplacements (train, avion, péage, parking,)		Coût réel	
Montant total des frais de mission (3)			€ HT

Contenu attendu :

- dans le formulaire de demande d'aide : estimation des frais de déplacement, d'hébergement et de restauration qui vont découler de la mise en œuvre de l'action collective
- dans la convention d'attribution de l'aide : reprise des estimations contenues dans la demande d'aide
- dans le formulaire de demande de paiement : le détail des frais de déplacement, d'hébergement et de restauration doit être présenté dans un tableau. Le porteur de projet peut soit justifier les frais par un tableau certifié conforme par un commissaire aux comptes ou par un expert-comptable, soit transmettre tous les justificatifs de frais (ordre de mission, carnet de bord, note de frais, distance parcourue, etc...).

5.4 Les dépenses générales indirectes

Les dépenses imputables à la réalisation du projet, et qui ne sont pas ventilées sur les différents postes de dépenses directes (liées à l'action et les frais de rémunération du personnel) peuvent être prises en compte dans les dépenses indirectes. Il s'agit des coûts logistiques et de structure des agents ayant travaillé sur les actions du projet (voir liste ci-dessous). Elles sont éligibles, et doivent être justifiées par des factures ou par une attestation comptable indiquant les frais indirects par personne dans la structure (le modèle sera fourni au moment du conventionnement).

Ces dépenses ne peuvent pas dépasser **20% des frais de personnels directs éligibles à l'action** (calculée au point 5.2).

Ces frais seront fixés à un forfait de 20% au moment de la demande d'aide. Ils devront être justifiés au moment de la demande de paiement de solde pour les régimes SA.113.412, SA.111.722 et SA. 108.940, et le régime cadre exempté de notification relatif aux aides à la recherche, au développement et à l'innovation (RDI). Si les coûts indirects sont inférieurs à 20% des coûts salariaux au moment de l'instruction de la demande de paiement de solde, la différence entre le montant forfaitaire et le montant réel sera déduit du montant de la dépense éligible.

Pour le régime SA. 108057 et le règlement de *minimis entreprise*, des options de coûts simplifiés peuvent être appliquées et la justification au moment du solde n'est pas nécessaire.

Dépenses éligibles :

Les frais de loyer, d'électricité, chauffage, internet, téléphone, informatique, frais postaux, fournitures de bureau, frais de copie, de formation... Les différents postes de dépenses retenus sont précisés dans le modèle d'attestation comptable fourni.

Contenu attendu :

- dans le formulaire de demande d'aide : forfait de 20% des coûts salariaux directement rattachables à l'opération.
- dans la convention d'attribution de l'aide : reprise du forfait de 20%.
- dans le formulaire de demande de paiement de solde :
 - pour les régimes SA.113.412, régime cadre exempté de notification relatif aux aides à la recherche, au développement et à l'innovation (RDI), SA.111.722 et SA. 108.940, le détail des dépenses générales indirectes sera justifié dans un tableau ou avec une attestation d'expert-comptable/commissaires aux comptes.
 - pour le régime SA. 108.057 et le règlement de *minimis entreprise*, un forfait de 20% des coûts salariaux directement rattachables à l'opération.

5.5 Mode de justification des dépenses

Les récapitulatifs des dépenses (dépenses sur factures, frais salariaux, frais de déplacement, dépenses générales indirectes) par sous-action, présentés sous forme de tableaux récapitulatifs des dépenses, devront être certifiés sincères et véritables par le responsable de la structure.

Pour cela, ils peuvent être certifiés conformes par un commissaire aux comptes ou un expert-comptable (si la structure est de droit privé) **ou par le comptable public** (si la structure est de droit public). Dans ce cas, le bénéficiaire fournit l'attestation du commissaire au compte ou de l'expert-comptable dans son dossier de demande de versement de l'aide. Il est ainsi exempté de la fourniture des justificatifs des dépenses mentionnées aux points 5.1 et 5.3. Le bénéficiaire s'engage à conserver les pièces jusqu'à la date limite à laquelle sont susceptibles d'intervenir ces contrôles, soit pendant 10 ans après la clôture de l'opération.

En l'absence de certification du récapitulatif des dépenses par le commissaire aux comptes ou de l'expert-comptable, le bénéficiaire doit fournir toutes les pièces justificatives énoncées ci-dessus. Les factures doivent obligatoirement comporter la mention « facture acquittée par chèque endossé le .../.../... » (ou par virement le... /... /...) ». Cette mention est portée par le fournisseur, qui signe et appose le cachet de sa société. Si les factures ne sont pas acquittées, le bénéficiaire doit produire les relevés bancaires justifiant des dépenses. Lorsque la facture concerne plusieurs investissements dont certains ne sont pas éligibles, il convient d'indiquer sur la copie de la facture ceux qui sont éligibles (par exemple en surlignant les montants à prendre en compte).

Pour le cas des frais salariaux, les états récapitulatifs de temps passé doivent être signés par le responsable de la structure (pour attester du temps passé par le(s) agent(s) affecté(s) à la réalisation de l'action DiNAII) et accompagnés de l'ensemble des bulletins de salaire des agents impliqués dans l'action, sur toute la durée du projet.

6. Intensité de l'aide publique

L'intensité de l'aide publique est fonction des caractéristiques du bénéficiaire et du type d'actions menées, ces éléments permettant d'identifier les régimes d'aide d'État issus des textes agricoles exemptés, notifiés ou les régimes généraux mobilisables.

Elle dépend également de l'enveloppe budgétaire disponible.

Une action-collective peut bénéficier d'un financement public complémentaire au financement de l'État, d'une collectivité territoriale par exemple (conseil régional). Celui-ci doit être mentionné dans le plan de financement du bénéficiaire. Dans ce cas, le bénéficiaire doit fournir également au moment du dépôt de sa demande les copies des demandes déposées auprès des autres financeurs publics ou des accords de financements des autres financeurs publics, la même année.

En aucun cas, **l'aide ne peut excéder 80 % des dépenses éligibles**, même après majoration des taux comme prévu par certains régimes cadre.

7. Constitution du dossier et calendrier de dépôt

Le bénéfice de subventions publiques impose au porteur de projet le respect d'un certain nombre d'engagements détaillés dans le formulaire de demande.

Le dossier de demande pour l'appel à projets 2024 devra être constitué des pièces suivantes :

- **une lettre de demande de subvention**, datée et signée par le responsable légal du maître d'ouvrage,
- **le formulaire original de demande de subvention (Cerfa 53006*01)** complété, daté et signé (signature originale) par le responsable légal de la structure (annexe 1). Une notice est fournie pour guider pas à pas le porteur de projet dans le remplissage de celui-ci (annexe 1ter).
- **les pièces justificatives** demandées dans le formulaire de demande de subvention, et notamment les **fiches sous-actions descriptives du projet du formulaire de demande** (annexe 1bis), comportant la description des objectifs, les étapes des actions, les bénéficiaires, les partenaires, le plan de financement prévisionnel, les résultats attendus, les cibles quantifiées (en termes de bénéficiaires, de nombre de projets...), ainsi que les livrables prévus (rapport d'exécution, compte-rendu de manifestation, support pédagogique, guide, rapport d'étude, plaquettes...). Le cas échéant, le **formulaire de déclaration de minimis entreprise** doit également être fourni (annexe 7 et 7bis).

En fonction de l'encadrement réglementaire applicable au projet, des pièces complémentaires pourront également être demandées.

Ce dossier est à déposer **au plus tard le 21 juin 2024, cachet de la poste faisant foi** :

- en **1 exemplaire** « papier » original **daté, signé et portant le tampon de la structure** à la :
DRAAF Auvergne-Rhône-Alpes
Service régional de l'économie agricole (SREA)
165 rue Garibaldi – CS 83858
69401 Lyon Cedex 03

Et

- en **1 exemplaire** sous format électronique (formulaire de demande de subvention et annexes) **déposé sur le site Démarches Simplifiées** à l'adresse suivante : <https://www.demarches-simplifiees.fr/commencer/appele-a-projet-dinaii-2024-volet-actions-collectiv>

A l'issue de la sélection et en fonction des crédits disponibles, les projets d'actions collectives retenus feront l'objet d'une convention d'attribution de subvention rédigée par la DRAAF et signé par le bénéficiaire et le DRAAF d'Auvergne-Rhône-Alpes.

Documents annexés au présent appel à projets :

- *Annexe 1 : Cerfa 53006*01 – Demande d'aide*
- *Annexe 1bis : Fiche sous-action*
- *Annexe 1ter : Notice à l'intention des demandeurs d'aide*
- *Annexe 7 et 7bis : Formulaire de déclaration de minimis entreprise*

La Préfète

Lyon, le 23 mai 2024

ARRÊTÉ n° 24-093

**RELATIF À LA LUTTE CONTRE LE PLUM POX VIRUS, AGENT CAUSAL DE LA
MALADIE DE LA SHARKA**

**La préfète de la région Auvergne-Rhône-
Alpes,
Préfète du Rhône
Officier de la Légion d'honneur
Commandeur de l'ordre national du Mérite**

Vu le règlement (UE) 2016/2031 du Parlement européen et du Conseil du 26 octobre 2016 modifié relatif aux mesures de protection contre les organismes nuisibles aux végétaux, modifiant les règlements du Parlement européen et du Conseil (UE) no 228/2013, (UE) no 652/2014 et (UE) no 1143/2014 et abrogeant les directives du Conseil 69/464/CEE, 74/647/CEE, 93/85/CEE, 98/57/CE, 2000/29/CE, 2006/91/CE et 2007/33/CE ;

Vu le règlement d'exécution (UE) 2019/2072 de la Commission du 28 novembre 2019 modifié établissant des conditions uniformes pour la mise en œuvre du règlement (UE) 2016/2031 du Parlement européen et du Conseil, en ce qui concerne les mesures de protection contre les organismes nuisibles aux végétaux, abrogeant le règlement (CE) no 690/2008 de la Commission et modifiant le règlement d'exécution (UE) 2018/2019 de la Commission ;

Vu la directive d'exécution 2014/98/UE de la Commission du 15 octobre 2014 modifiée portant mesures d'exécution de la directive 2008/90/CE du Conseil en ce qui concerne les prescriptions spécifiques applicables aux genres et aux espèces de plantes fruitières visés à l'annexe I de ladite directive, les prescriptions spécifiques applicables par les fournisseurs et les règles détaillées des inspections officielles ;

Vu le code rural et de la pêche maritime, notamment ses articles L. 201-4, L.201-8, L. 201-9, , L. 250-1 et suivants, L. 251-3, R. 201-12, R.206-2, R.250-1, R. 251-26 et suivants et D. 251-2-5 ;

Vu le décret en conseil des ministres du 11 janvier 2023 portant nomination de la préfète de la région Auvergne-Rhône-Alpes, préfète de la zone de défense et de sécurité Sud-Est, préfète du Rhône - Mme BUCCIO (Fabienne) ;

Vu l'arrêté ministériel du 9 juillet 2021 relatif à la lutte contre le *Plum pox virus*, agent causal de la maladie de la sharka ;

Vu les conclusions du conseil régional d'orientation des politiques sanitaires animales et végétales, section végétale, du 4 mars 2024 ;

Considérant que la maladie de la sharka représente un réel danger pour les vergers de *Prunus* de la région Auvergne-Rhône-Alpes ;

Considérant que FREDON Auvergne-Rhône-Alpes est l'organisme à vocation sanitaire (OVS) reconnu dans le domaine végétal ;

Sur la proposition du directeur régional de l'alimentation, de l'agriculture et de la forêt d'Auvergne-Rhône-Alpes,

ARRÊTE

Article 1^{er} : définition des zones infestées, tampon et exemptes sous surveillance

En application de l'article 3 de l'arrêté ministériel du 9 juillet 2021 relatif à la lutte contre le *Plum pox virus*, agent causal de la maladie de la sharka, il est défini en annexe 1 la liste des communes concernées en tout ou partie par une zone infestée et/ou une zone tampon et/ou une zone exempte sous surveillance.

La cartographie précise des zones est présentée en annexe 2 et est consultable à l'adresse suivante :

https://carto.datara.gouv.fr/1/carte_lutte_sharka_2024.map

Article 2 : Surveillance

Tout propriétaire ou exploitant de parcelles de *Prunus* qui constate ou suspecte des symptômes de sharka en fait immédiatement la déclaration selon les modalités prévues à l'article R.251-2-2 du code rural et de la pêche maritime :

- soit auprès de la direction régionale de l'alimentation, de l'agriculture et de la forêt Auvergne-Rhône-Alpes, service régional de l'alimentation (DRAAF-SRAL) – 165 rue Garibaldi – CS 83858 – 69401 Lyon Cedex 03 (sral.draaf-auvergne-rhone-alpes@agriculture.gouv.fr)
- soit auprès de FREDON Auvergne-Rhône-Alpes - 2 Allée du Lazio - 69800 SAINT-PRIEST (contact@fredon-aura.fr)

Article 3 : Prospection

En application des articles 4 et 5 de l'arrêté ministériel du 9 juillet 2021 susvisé, les propriétaires ou exploitants de fonds comportant des végétaux sensibles au virus de la sharka sont tenus de faire réaliser par FREDON Auvergne-Rhône-Alpes une surveillance visant à détecter la présence du *Plum Pox virus*, selon les modalités suivantes :

- Toutes les parcelles situées en zone tampon ou en zone exempte sous surveillance font l'objet d'un passage de prospection par an.
- Toutes les parcelles situées en zone infestée font l'objet de deux passages de prospection par an.
- Hormis les jeunes vergers déjà prospectés dans le cadre du premier ou du deuxième alinéa, les jeunes vergers déclarés par les professionnels font l'objet d'un passage de prospection par an.

Article 4 : Carence ou refus du propriétaire ou de l'exploitant

En cas de carence ou de refus du propriétaire ou de l'exploitant d'effectuer dans les délais prescrits les mesures de prévention, de surveillance ou de lutte prescrites par l'arrêté ministériel du 9 juillet 2021 relatif à la lutte contre le *Plum pox virus*, agent causal de la maladie de la sharka, ou par le présent arrêté, il sera procédé à leur exécution d'office en vertu de l'article L251-10 du code rural et de la pêche maritime.

Les dépenses inhérentes à leur application sont à la charge des exploitants ou propriétaires. En cas de refus de paiement, il sera procédé au recouvrement des sommes dues majorées de 25%.

Les infractions au présent arrêté sont passibles des sanctions prévues à l'article L251-20 du code rural et de la pêche maritime.

Article 5 : Recours

Le présent arrêté peut faire l'objet d'un recours contentieux devant le tribunal administratif de Lyon, dans le délai de deux mois à compter de sa publication. La juridiction administrative peut aussi être saisie par l'application Télérecours citoyens, accessible à partir du site www.telerecours.fr.

Article 6 : Abrogation

L'arrêté 23-155 du 26 juin 2023 relatif à la lutte contre le Plum Pox Virus, agent causal de la maladie de la sharka est abrogé.

Article 7 : Modalité d'exécution

La secrétaire générale pour les affaires régionales Auvergne-Rhône-Alpes et le directeur régional de l'alimentation, de l'agriculture et de la forêt, le directeur régional des finances publiques, les maires des communes concernées, le président de FREDON Auvergne-Rhône-Alpes sont chargés, chacun en ce qui les concerne, de l'exécution du présent arrêté qui sera publié au recueil des actes administratifs de la préfecture de la région Auvergne-Rhône-Alpes et affiché dans toutes les communes listées en annexe 1 du présent arrêté.

Fabienne BUCCIO

ANNEXE 1 :

Listes des communes concernées en tout ou partie par une zone infestée et/ou une zone tampon et/ou une zone exempte sous surveillance.

Département de l'Ardèche

Communes	Zone infestée	Zone tampon	Zone exempte sous surveillance obligatoire
Andance	1	1	1
Beauchastel	1	1	
Champagne	1	1	1
Charmes-sur-Rhône	1	1	
La Voulte-sur-Rhône		1	1
Peyraud	1	1	1
Saint-Désirat	1	1	1
Saint-Georges-les-Bains		1	
Saint-Jean-de-Muzols	1	1	
Saint-Just-d'Ardèche			1
Saint-Laurent-du-Pape	1	1	
Sarras	1	1	
Soyons	1	1	
Vesseaux			1
Viviers			1

Département de la Drôme

Communes	Zone infestée	Zone tampon	Zone exempte sous surveillance obligatoire
Albon	1	1	1
Alixan	1	1	1
Allex		1	1
Andancette	1	1	1
Anneyron	1	1	1
Beaumont-lès-Valence	1	1	
Beaumont-Monteux	1	1	1
Beausemblant		1	
Bourg-de-Péage	1	1	1
Bourg-lès-Valence	1	1	1
Bren			1
Chanos-Curson	1	1	1
Châteauneuf-du-Rhône	1	1	
Châteauneuf-sur-Isère	1	1	1
Chavannes			1
Clérieux	1	1	1
Cliousclat	1	1	1
Épinouze	1	1	
Étoile-sur-Rhône	1	1	1
Eymeux		1	
Génissieux	1	1	
Granges-les-Beaumont	1	1	1
Hostun		1	
Jaillans	1	1	
La Roche-de-Glun	1	1	1
Lapeyrouse-Mornay	1	1	
Laveyron	1	1	
Les Turrettes			1
Livron-sur-Drôme	1	1	1
Loriol-sur-Drôme	1	1	
Marsanne	1	1	
Marsaz			1
Mercuriol-Veaunes	1	1	1
Mirmande	1	1	1
Pierrelatte			1
Pont-de-l'Isère	1	1	1
Romans-sur-Isère	1	1	1
Saint-Bardoux		1	
Saint-Donat-sur-l'Herbasse	1	1	1
Saint-Marcel-lès-Valence	1	1	1
Saint-Paul-lès-Romans		1	
Saint-Paul-Trois-Châteaux			1
Saint-Rambert-d'Albon	1	1	1
Saulce-sur-Rhône	1	1	1
Sauzet	1	1	
Valence	1	1	1

Département de l'Isère

Communes	Zone infestée	Zone tampon	Zone exempte sous surveillance obligatoire
Agnin	1	1	1
Anjou		1	1
Bougé-Chambalud	1	1	1
Chanas	1	1	1
Jarcieu		1	
Sablons	1	1	1
Salaise-sur-Sanne	1	1	1
Sonnay	1	1	1
Ville-sous-Anjou			1

Département du Rhône

Communes	Zone infestée	Zone tampon	Zone exempte sous surveillance obligatoire
Bessenay			1
Charly		1	
Chevinay			1
Irigny			1
Loire-sur-Rhône	1	1	
Messimy			1
Saint-Genis-Laval			1
Soucieu-en-Jarrest	1	1	1
Thurins			1
Vourles	1	1	

ANNEXE II

Maladie de la Sharka - Zone de prospection

Programme de surveillance 2024

Auvergne-Rhône-Alpes - Zone : Ardèche 1

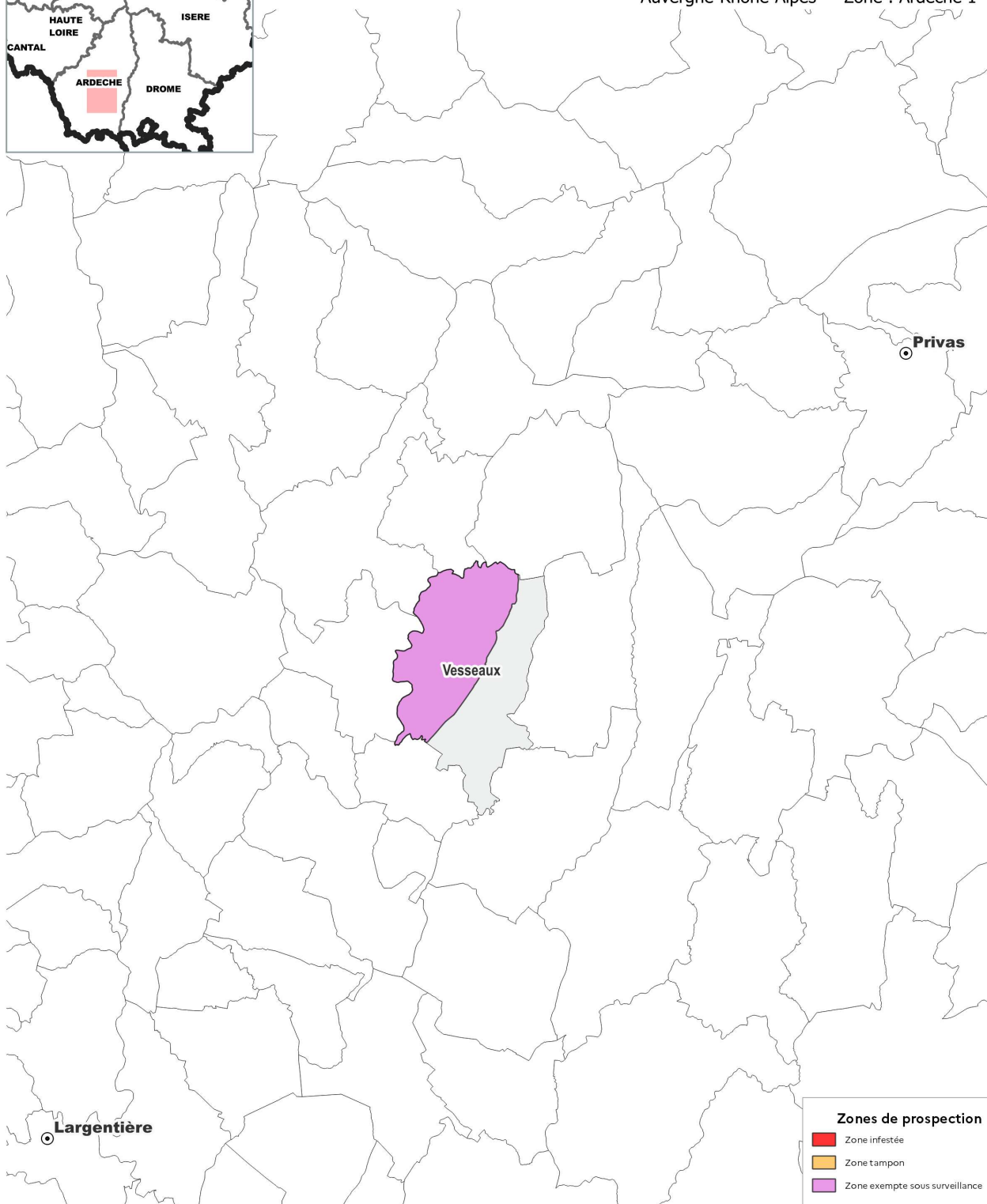
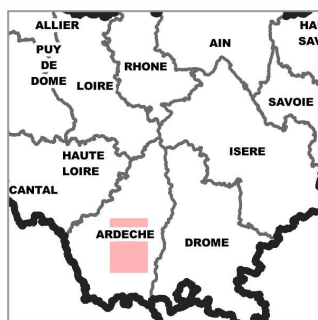

Zones de prospection	
	Zone infestée
	Zone tampon
	Zone exempte sous surveillance

Limites administratives	
	Région
	Département
	Commune
	Préfecture, Sous-Préfecture

**PRÉFÈTE
DE LA RÉGION
AUVERGNE-
RHÔNE-ALPES**

Direction régionale de l'alimentation, de l'agriculture et de la forêt
Service régional de l'alimentation
Pôle qualité et protection des végétaux

02 avril 2024
Sources : DRAAF 2024

Référentiels, fond carto. : IGN adminexpress 2024

réf. : CB/2024/040922

Maladie de la Sharka - Zone de prospection

Programme de surveillance 2024

Auvergne-Rhône-Alpes - Zone : Drôme - Ardèche 1

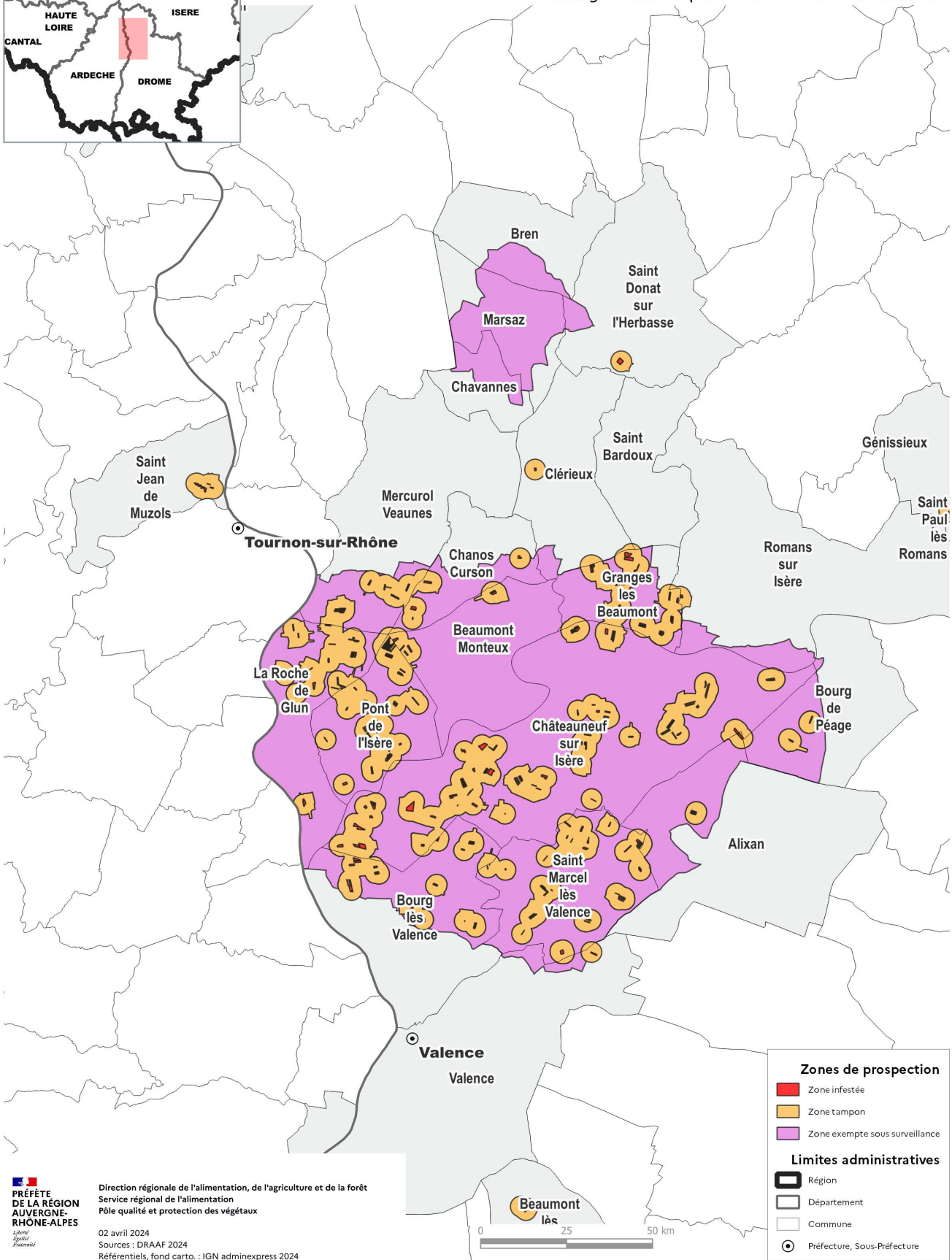
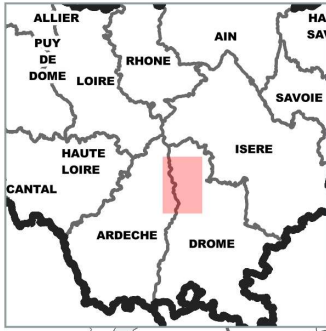

**PRÉFÈTE DE LA RÉGION
AUVERGNE-
RHÔNE-ALPES**

Direction régionale de l'alimentation, de l'agriculture et de la forêt
Service régional de l'alimentation
Pôle qualité et protection des végétaux

02 avril 2024
Sources : DRAAF 2024
Référentiels, fond carto. : IGN adminexpress 2024

ref : CR/2024/04/0921

Maladie de la Sharka - Zone de prospection

Programme de surveillance 2024

Auvergne-Rhône-Alpes - Zone : Drôme - Ardèche 2

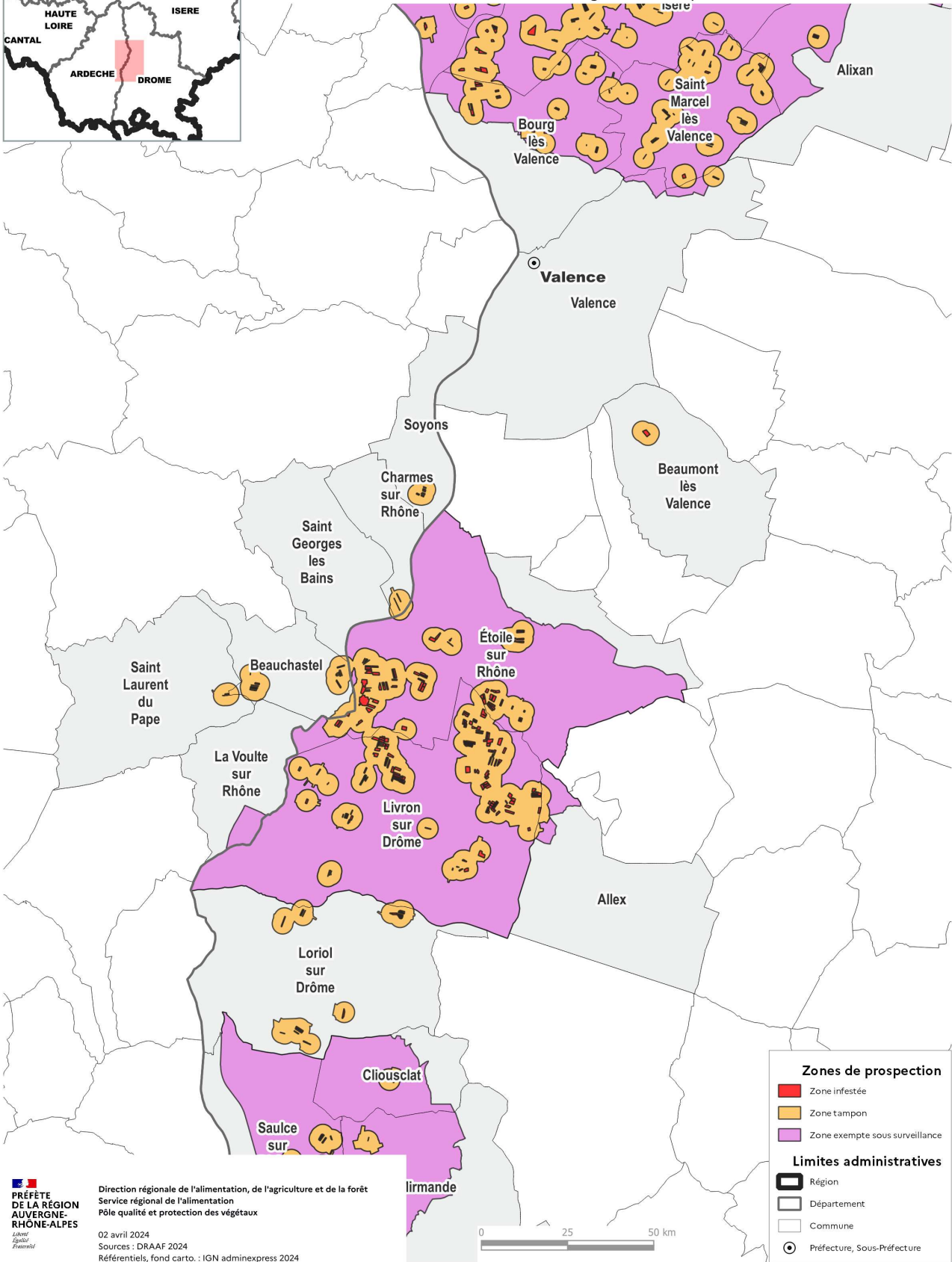
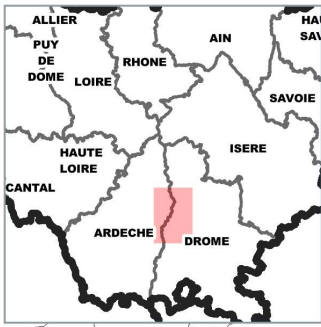

Zones de prospection

- Zone infestée
- Zone tampon
- Zone exempte sous surveillance

Limites administratives

- Région
- Département
- Commune
- Préfecture, Sous-Préfecture

PRÉFÈTE DE LA RÉGION AUVERGNE-RHÔNE-ALPES
Direction régionale de l'alimentation, de l'agriculture et de la forêt
Service régional de l'alimentation
Pôle qualité et protection des végétaux
02 avril 2024
Sources : DRAAF 2024
Référentiels, fond carto. : IGN adminexpress 2024

ref : CB/2024/040922

Cartographie des zones infestées, tampons et exemptes sous surveillance

Maladie de la Sharka - Zone de prospection

Programme de surveillance 2024

Auvergne-Rhône-Alpes - Zone : Drôme - Ardèche 3

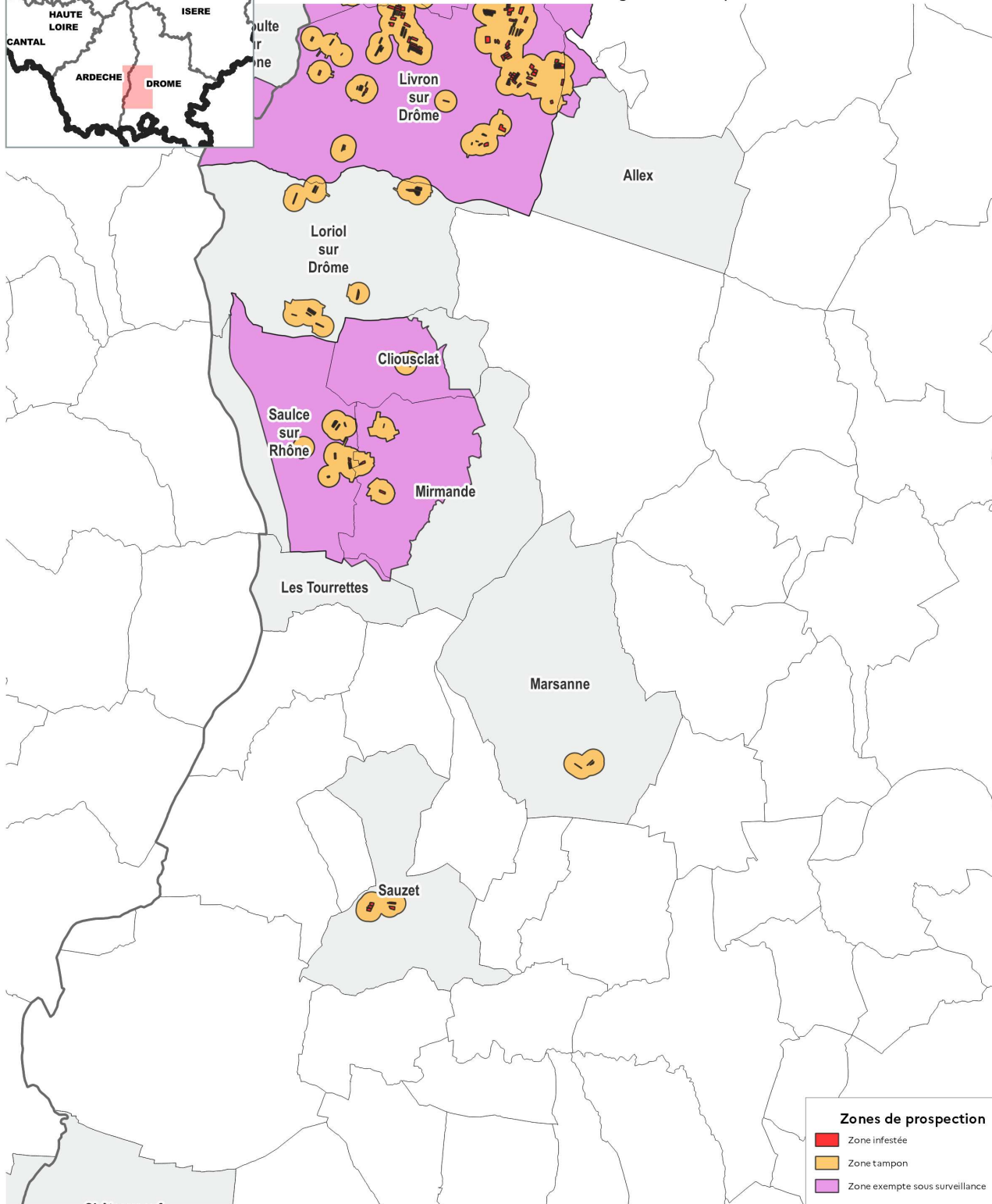
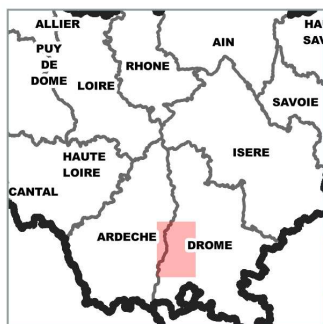

Zones de prospection

- Zone infestée
- Zone tampon
- Zone exempte sous surveillance

Limites administratives

- Région
- Département
- Commune
- Préfecture, Sous-Préfecture

PRÉFÈTE
DE LA RÉGION
AUVERGNE-
RHÔNE-ALPES

Direction régionale de l'alimentation, de l'agriculture et de la forêt
Service régional de l'alimentation
Pôle qualité et protection des végétaux

02 avril 2024

Sources : DRAAF 2024

Référentiels, fond carto. : IGN adminexpress 2024



ref : CB/2024/040922

Maladie de la Sharka - Zone de prospection

Programme de surveillance 2024

Auvergne-Rhône-Alpes - Zone : Drôme - Ardèche 4

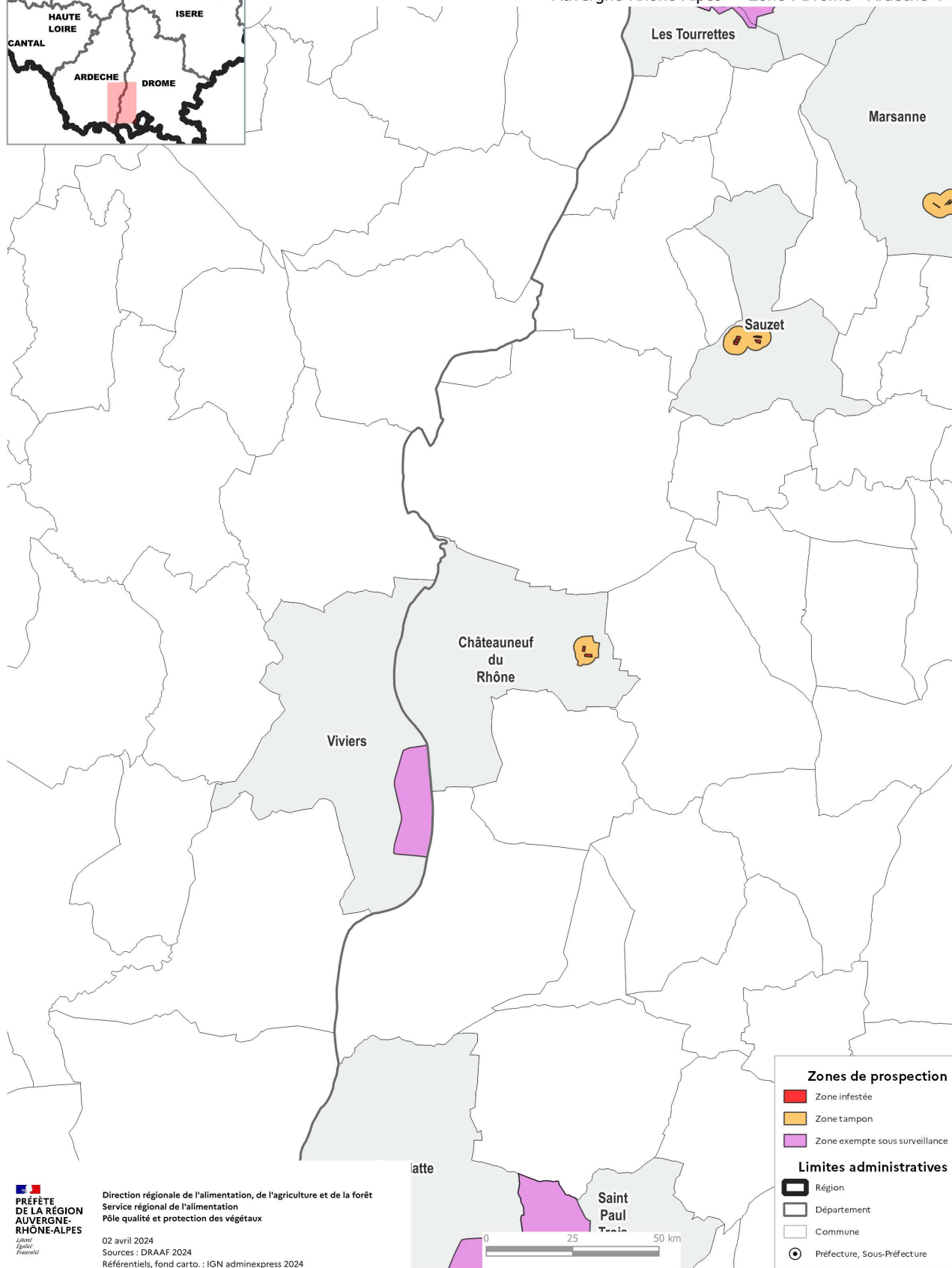
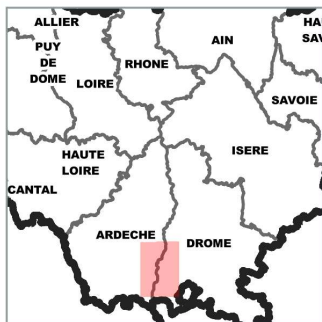

**PRÉFÈTE
DE LA RÉGION
AUVERGNE-
RHÔNE-ALPES**

Direction régionale de l'alimentation, de l'agriculture et de la forêt
Service régional de l'alimentation
Pôle qualité et protection des végétaux

02 avril 2024

Sources : DRAAF 2024

Référentiels, fond carto. : IGN adminexpress 2024

réf. : CB/2024/040322

Maladie de la Sharka - Zone de prospection

Programme de surveillance 2024

Auvergne-Rhône-Alpes - Zone : Drôme - Ardèche 5

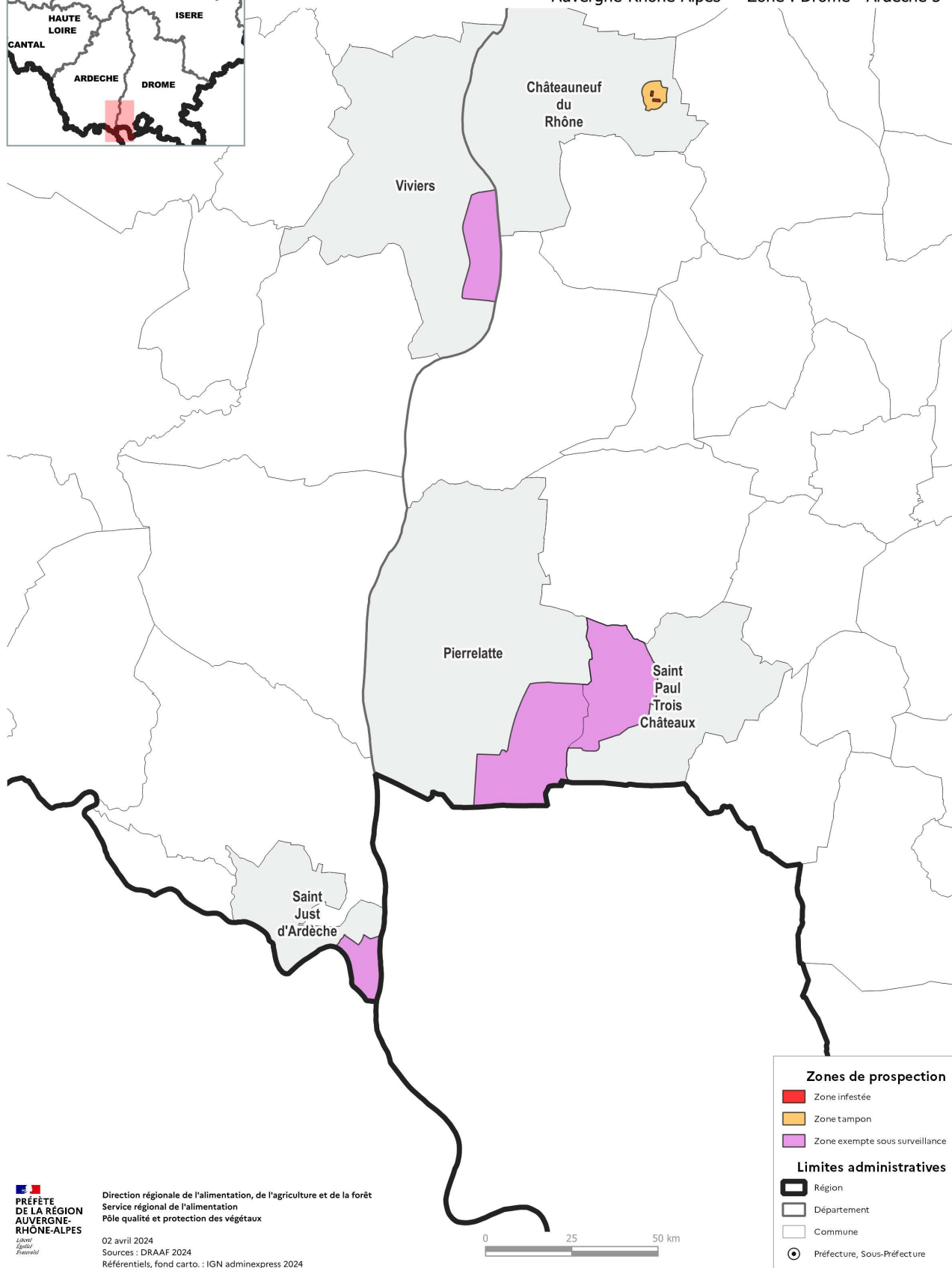
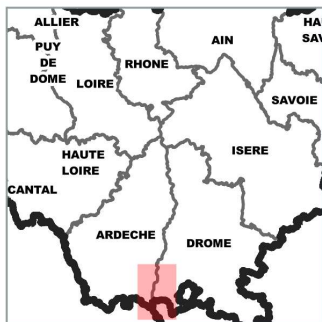

Maladie de la Sharka - Zone de prospection

Programme de surveillance 2024

Auvergne-Rhône-Alpes - Zone : Ardèche - Drôme - Isère

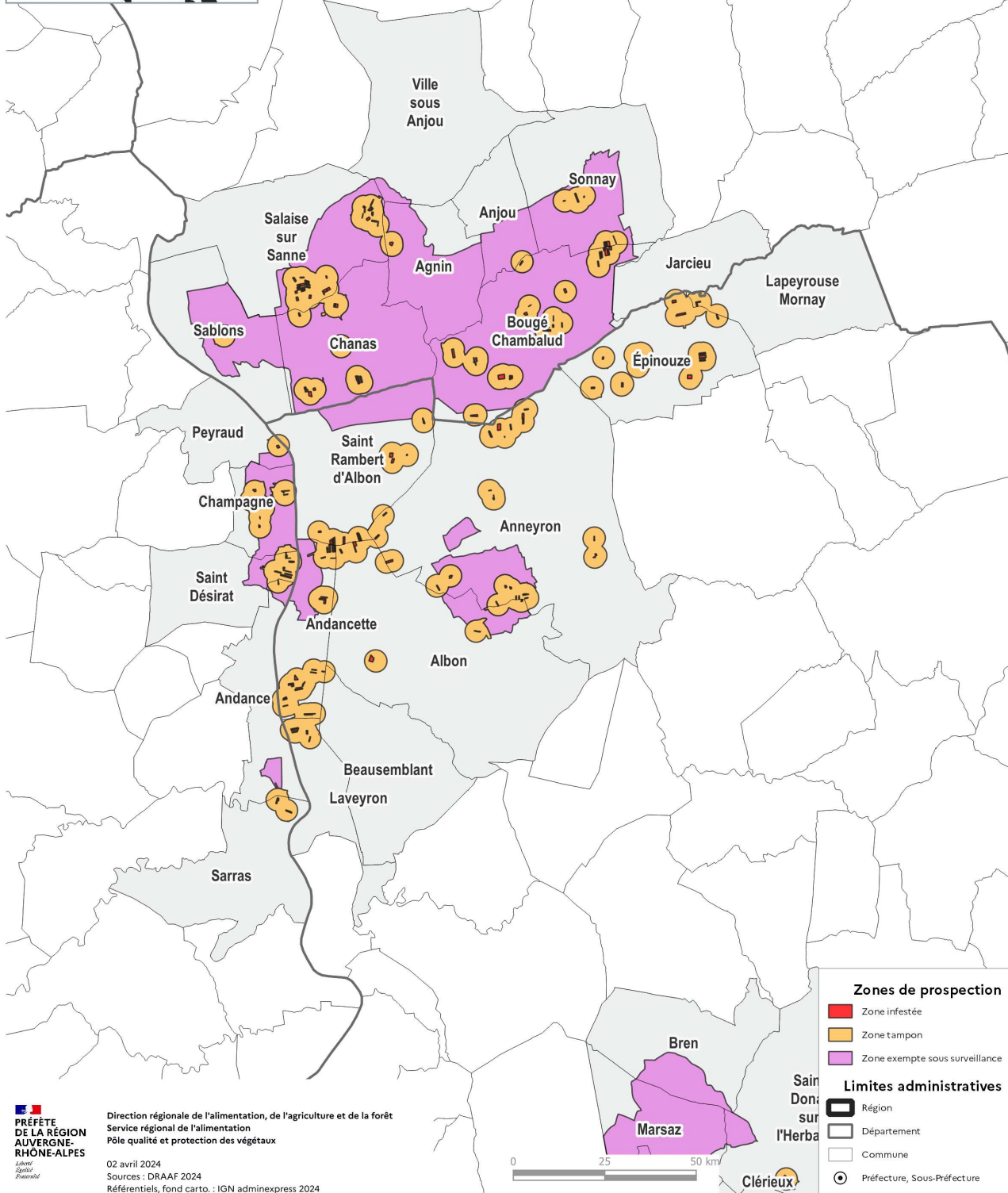
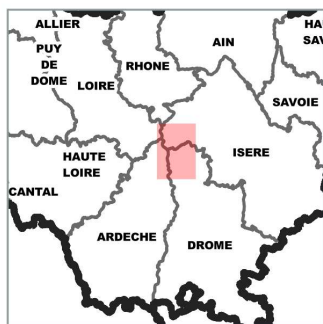

Zones de prospection

- Zone infestée
- Zone tampon
- Zone exempte sous surveillance

Limites administratives

- Région
- Département
- Commune
- Préfecture, Sous-Préfecture

 Direction régionale de l'alimentation, de l'agriculture et de la forêt
 Service régional de l'alimentation
 Pôle qualité et protection des végétaux
 02 avril 2024
 Sources : DRAAF 2024
 Référentiels, fond carto. : IGN adminexpress 2024



ref.: CB/2024/04/0321

Maladie de la Sharka - Zone de prospection

Programme de surveillance 2024

Auvergne-Rhône-Alpes - Zone : Isère 1

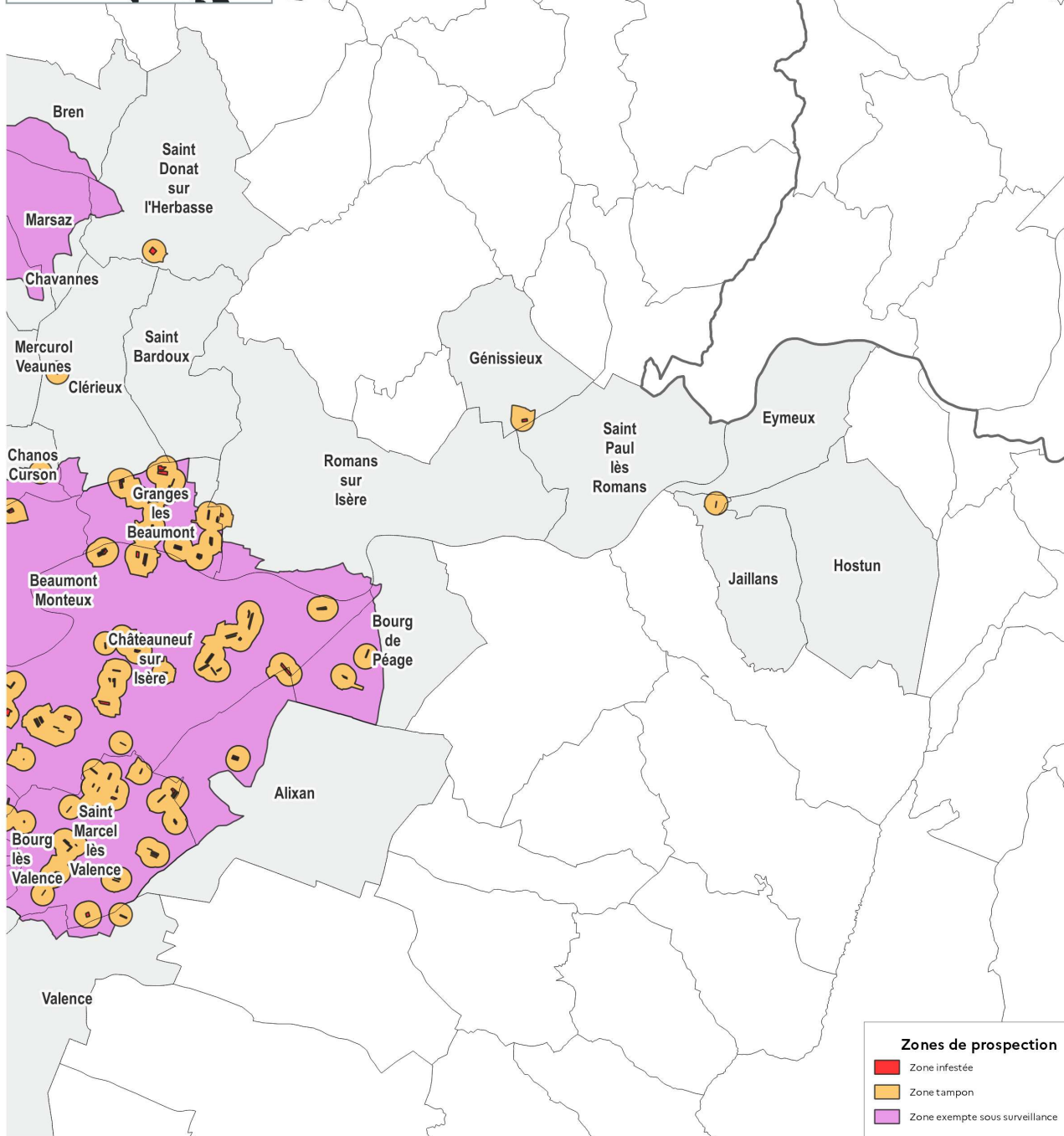
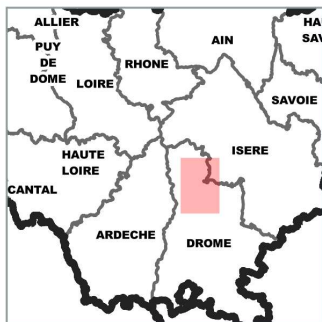

**PRÉFÈTE
DE LA RÉGION
AUVERGNE-
RHÔNE-ALPES**
*Équilibre
Présent*

Direction régionale de l'alimentation, de l'agriculture et de la forêt
Service régional de l'alimentation
Pôle qualité et protection des végétaux

02 avril 2024
Sources : DRAAF 2024

Référentiels, fond carto. : IGN adminexpress 2024

0 25 50 km



ref : CB/2024/04/0321

Maladie de la Sharka - Zone de prospection

Programme de surveillance 2024

Auvergne-Rhône-Alpes - Zone : Rhône 1

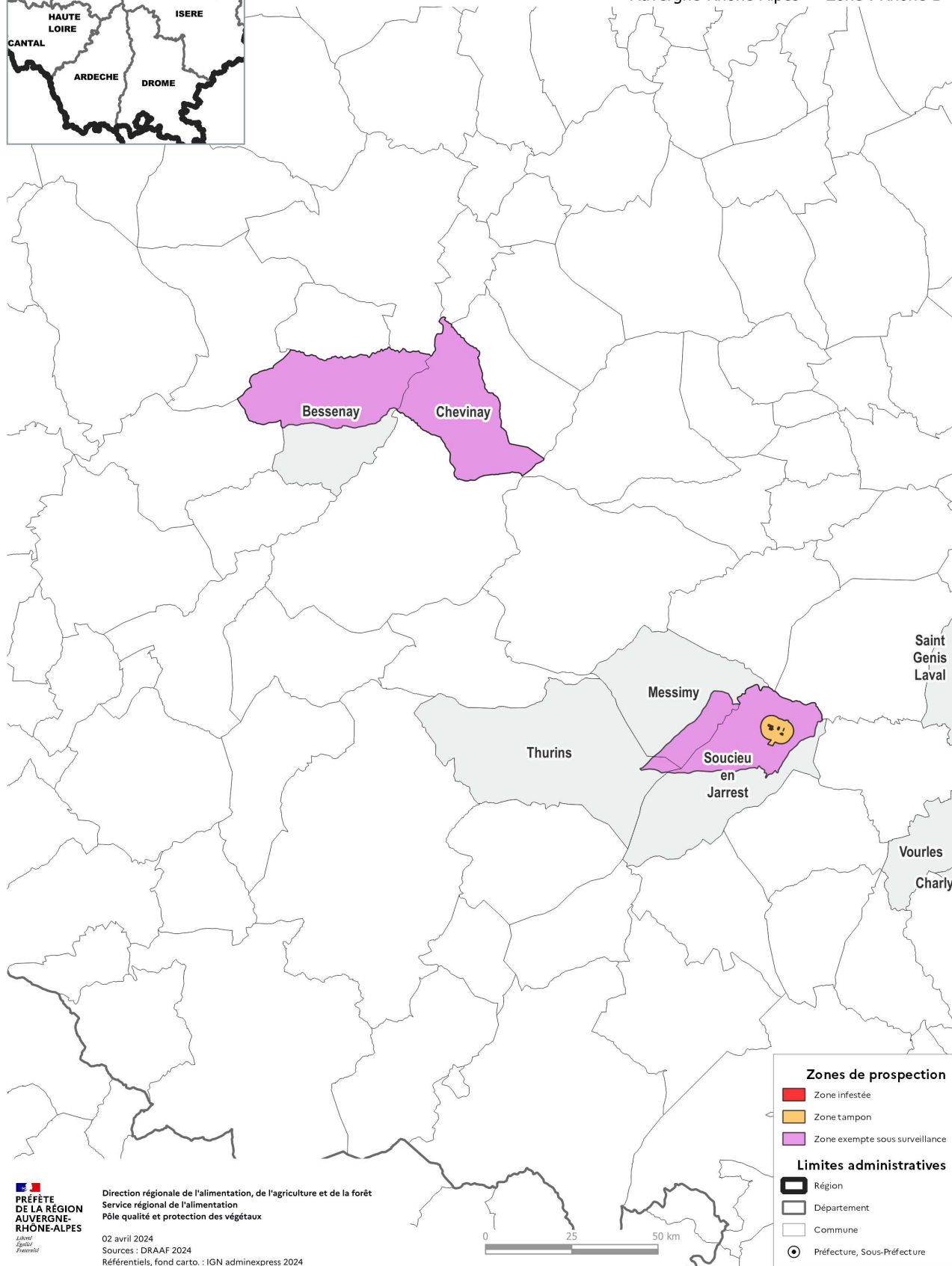
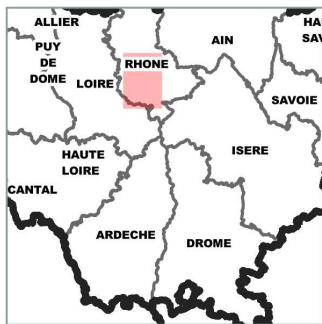

**PRÉFÈTE
DE LA RÉGION
AUVERGNE-
RHÔNE-ALPES**

Direction régionale de l'alimentation, de l'agriculture et de la forêt
Service régional de l'alimentation
Pôle qualité et protection des végétaux

02 avril 2024
Sources : DRAAF 2024

Référentiels, fond carto. : IGN adminexpress 2024

ref.: CB/2024/040921

Maladie de la Sharka - Zone de prospection

Programme de surveillance 2024

Auvergne-Rhône-Alpes - Zone : Rhône 2

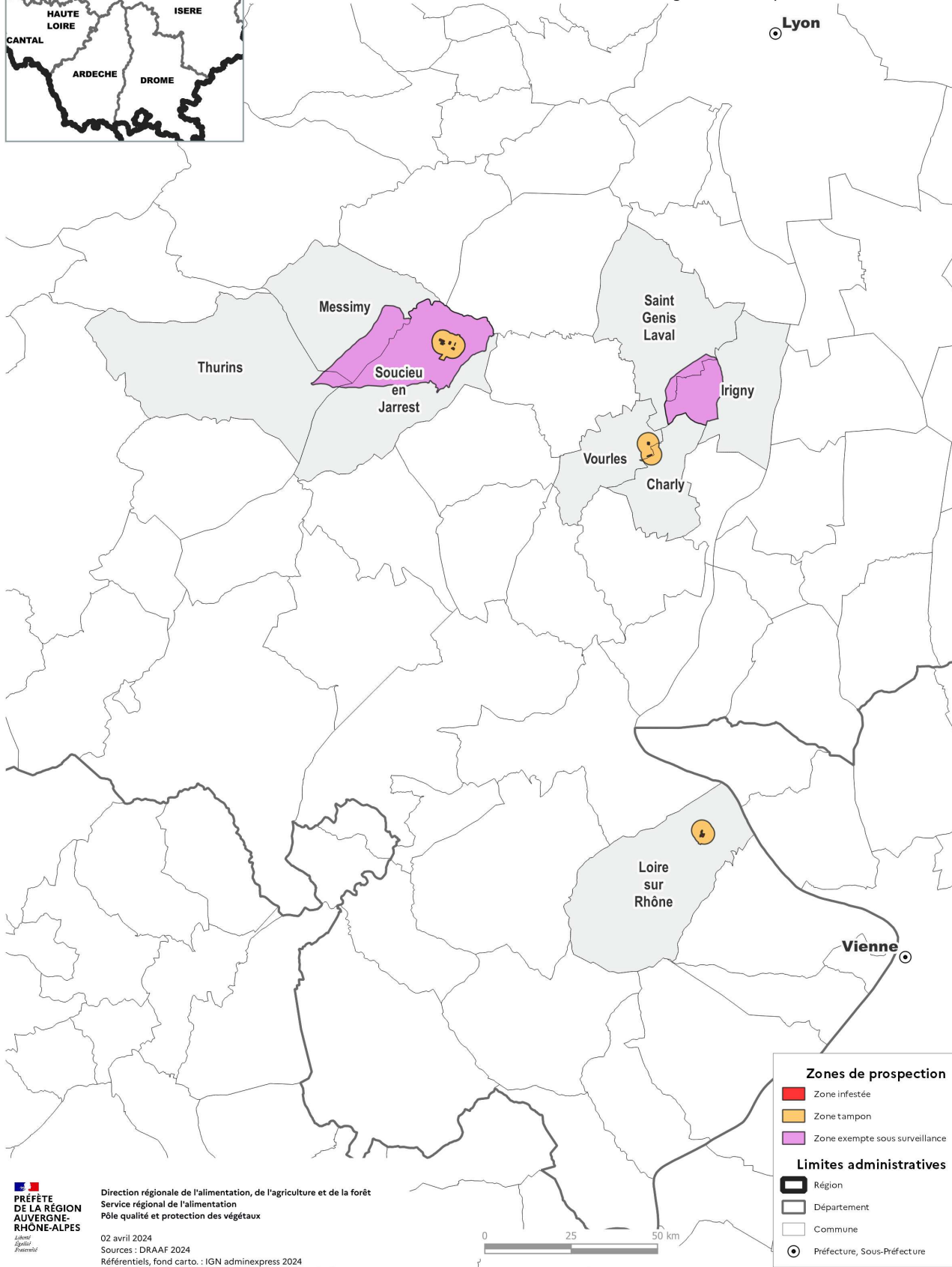
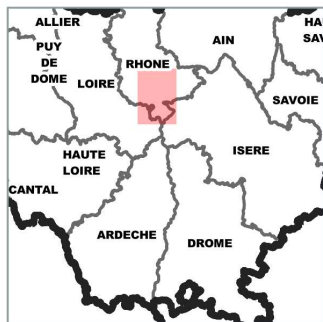

**PRÉFÈTE
DE LA RÉGION
AUVERGNE-
RHÔNE-ALPES**

Direction régionale de l'alimentation, de l'agriculture et de la forêt
Service régional de l'alimentation
Pôle qualité et protection des végétaux

02 avril 2024

Sources : DRAAF 2024

Référentiels, fond carto. : IGN adminexpress 2024

réf. : CBJ/2024/040321